

ТЕХНИЧЕСКИЙ ПЛАН

Здания (многоквартирного дома)

(вид объекта недвижимости, в отношении которого подготовлен технический план, в родительном падеже)

Общие сведения о кадастровых работах

1. Технический план подготовлен в результате выполнения кадастровых работ в связи с:

созданием многоквартирного дома, расположенного по адресу: Российская Федерация, Московская область, городской округ Красногорск, город Красногорск, микрорайон Опалиха, улица Пришвина, дом 18 и 418 помещений в нем, в том числе 237 жилых и 181 нежилых помещений

2. Сведения о заказчике кадастровых работ:

Фонд "Специальные проекты "Фонда защиты прав граждан - участников долевого строительства", ОГРН: 1187700016350, ИНН: 7704460462

3. Сведения о кадастровом инженере:

Фамилия, имя, отчество (при наличии отчества): Липанова Наталья Валерьевна

Страховой номер индивидуального лицевого счета: 125-964-948 01

№ регистрации в государственном реестре лиц, осуществляющих кадастровую деятельность: 20086

Контактный телефон: 8 (498) 568-88-88

Почтовый адрес и адрес электронной почты, по которым осуществляется связь с кадастровым инженером: 143900, Московская область, город Балашиха, проспект Ленина, дом 27.
n.lipanova@mobti.ru

Наименование саморегулируемой организации кадастровых инженеров, членом которой является кадастровый инженер:

Ассоциация Саморегулируемая Организация "Профессиональный Центр Кадастровых Инженеров" А СРО "ПрофЦКИ"

Сокращенное наименование юридического лица, если кадастровый инженер является работником юридического лица: ГУП МО "МОБТИ", 143421, Московская область, Красногорский муниципальный район, сельское поселение Ильинское, 26 км. автодороги "Балтия", бизнес-центр "Рига Ленд" строение Б 2

№ и дата заключения договора на выполнение кадастровых работ:

№ 08.1-17/1099-19-СП «11» октября 2019 г.

Дата подготовки технического плана (число, месяц, год): «24» октября 2019 г.

Исходные данные

4. Сведения об объекте (объектах) недвижимости, из которого (которых) был образован объект недвижимости

№ п/п	Кадастровый номер
1	2
1	-

5. Сведения о помещениях, машино-местах, расположенных в здании, сооружении

5.1. Сведения о помещениях, расположенных в здании, сооружении

№ п/п	Кадастровый номер помещения
1	2
-	-

5.2. Сведения о машино-местах, расположенных в здании, сооружении

№ п/п	Кадастровый номер машино-места
1	2
-	-

6. Сведения об объектах недвижимости, входящих в состав единого недвижимого комплекса

№ п/п	Вид объекта недвижимости, входящего в состав единого недвижимого комплекса	Кадастровый номер
1	2	3
-	-	-

Описание местоположения объекта недвижимости

1.3. Сведения о характерных точках пересечения контура объекта недвижимости с контуром (контурами) иных зданий, сооружений, объектов незавершенного строительства

Зона №

Номер контура	Номера характерных точек контура	Координаты, м		Средняя квадратическая погрешность определения координат характерных точек контура (Mt), м	Тип контура	Глубина, высота, м		Кадастровый номер
		X	Y			H ₁	H ₂	
1	2	3	4	5	6	7	8	9
-	-	-	-	-	-	-	-	-

2. Описание местоположения машино-места

Обозначение машино-места (номер) -

2.1. Сведения о расстояниях

2.1.1. Сведения о расстояниях от специальных меток до характерных точек границ машино-места

№ п/п специальной метки	№ п/п характерной точки границы машино-места	Расстояние, м
1	2	3
-	-	-

2.1.2. Сведения о расстояниях между характерными точками границ машино-места

№ п/п характерной точки границы машино-места	№ п/п характерной точки границы машино-места	Расстояние, м
1	2	3
-	-	-

2.2. Сведения о координатах специальных меток

№ п/п специальной метки	Координаты, м		Средняя квадратическая погрешность определения координат (Mt), м
	X	Y	
1	2	3	4
-	-	-	-

2.3. Сведения о характерных точках границ помещения, в котором расположено машино-место

Номера характерных точек границ помещения	Координаты, м		Средняя квадратическая погрешность определения координат характерных точек (Mt), м
	X	Y	
1	2	3	4
-	-	-	-

Характеристики объекта недвижимости

№ п/п	Наименование характеристики	Значение характеристики
1	2	3
1	Вид объекта недвижимости	Здание
2	Кадастровый номер объекта недвижимости	-
3	Ранее присвоенный государственный учетный номер объекта недвижимости (кадастровый, инвентарный или условный номер)	-
	Кадастровый номер исходного объекта недвижимости	-
4	Кадастровый номер земельного участка (земельных участков), в пределах которого (которых) расположен объект недвижимости	50:11:0040203:48
5	Номер кадастрового квартала (кадастровых кварталов), в пределах которого (которых) расположен объект недвижимости	50:11:0040203
	Кадастровый номер иного объекта недвижимости, в пределах (в составе) которого расположен объект недвижимости	-
6	Номер, тип этажа (этажей), на котором (которых) расположено помещение	-
	Номер, тип этажа, на котором расположено машино-место	-
	Обозначение (номер) помещения, машино-места на поэтажном плане	-
7	Адрес объекта недвижимости	Российская Федерация, Московская область, городской округ Красногорск, город Красногорск, микрорайон Опалиха, улица Пришвина, дом 18
	Дата последнего обновления записи в государственном адресном реестре	«_____» _____ г.
	Местоположение объекта недвижимости	-
	Дополнение местоположения объекта недвижимости	-
8	Назначение объекта недвижимости	Многоквартирный дом
	Проектируемое назначение объекта незавершенного строительства	-
9	Наименование объекта недвижимости	Жилой комплекс по адресу: Московская область, Красногорский район, вблизи г. Красногорска. Жилой дом №18.
10	Количество этажей объекта недвижимости	5-9
	в том числе подземных	1
11	Материал наружных стен здания	Смешанные
12	Год ввода объекта недвижимости в эксплуатацию по завершении его строительства	2019
	Год завершения строительства объекта недвижимости	-
13	Площадь объекта недвижимости (Р), м²	17838.4
14	Вид (виды) разрешенного использования объекта недвижимости	-

15	Основная характеристика сооружения и ее значение	-
	Основная характеристика объекта незавершенного строительства и ее проектируемое значение	-
16	Степень готовности объекта незавершенного строительства, %	-
17	Сведения о включении объекта недвижимости в единый государственный реестр объектов культурного наследия (памятников истории и культуры) народов Российской Федерации	
	Регистрационный номер, вид и наименование объекта недвижимости в едином государственном реестре объектов культурного наследия (памятников истории и культуры) народов Российской Федерации либо регистрационный номер учетной карты объекта, представляющего собой историко-культурную ценность, вид и наименование выявленного объекта культурного наследия	-
	Реквизиты решений Правительства Российской Федерации, органов охраны объектов культурного наследия о включении объекта недвижимости в единый государственный реестр объектов культурного наследия (памятников истории и культуры) народов Российской Федерации либо об отнесении объекта недвижимости к выявленным объектам культурного наследия, подлежащим государственной охране	-
	Реквизиты документа, на основании которого установлены требования к сохранению, содержанию и использованию объектов культурного наследия (памятников истории и культуры) народов Российской Федерации, требования к обеспечению доступа к таким объектам либо выявленного объекта культурного наследия	-

Характеристики помещений, машино-мест в здании, сооружении

№ п/п	Наименование характеристики	Значение характеристики
1	2	3
1	Кадастровый номер либо ранее присвоенный государственный учетный номер помещения, машино-места (кадастровый, инвентарный или условный номер)	-
	Кадастровый номер исходного объекта недвижимости (объектов недвижимости)	-
2	Номер, тип этажа (этажей), на котором (которых) расположено помещение	1, Этаж
3	Обозначение (номер) помещения, машино-места на поэтажном плане	1
4	Адрес помещения	Российская Федерация, Московская область, городской округ Красногорск, город Красногорск, микрорайон Опалиха, улица Пришвина, дом 18, квартира 1
	Местоположение помещения	-
	Дополнение местоположения помещения, машино-места	-
5	Назначение помещения	Жилое, Квартира
6	Вид (виды) разрешенного использования	-
7	Площадь помещения, машино-места (Р), м2	47.8
8	Наименование помещения	Квартира
№ п/п	Наименование характеристики	Значение характеристики
1	2	3
1	Кадастровый номер либо ранее присвоенный государственный учетный номер помещения, машино-места (кадастровый, инвентарный или условный номер)	-
	Кадастровый номер исходного объекта недвижимости (объектов недвижимости)	-
2	Номер, тип этажа (этажей), на котором (которых) расположено помещение	2, Этаж
3	Обозначение (номер) помещения, машино-места на поэтажном плане	2
4	Адрес помещения	Российская Федерация, Московская область, городской округ Красногорск, город Красногорск, микрорайон Опалиха, улица Пришвина, дом 18, квартира 2
	Местоположение помещения	-
	Дополнение местоположения помещения, машино-места	-
5	Назначение помещения	Жилое, Квартира
6	Вид (виды) разрешенного использования	-
7	Площадь помещения, машино-места (Р), м2	51.0
8	Наименование помещения	Квартира

№ п/п	Наименование характеристики	Значение характеристики
1	2	3
1	Кадастровый номер либо ранее присвоенный государственный учетный номер помещения, машино-места (кадастровый, инвентарный или условный номер)	-
	Кадастровый номер исходного объекта недвижимости (объектов недвижимости)	-
2	Номер, тип этажа (этажей), на котором (которых) расположено помещение	2, Этаж
3	Обозначение (номер) помещения, машино-места на поэтажном плане	3
4	Адрес помещения	Российская Федерация, Московская область, городской округ Красногорск, город Красногорск, микрорайон Опалиха, улица Пришвина, дом 18, квартира 3
	Местоположение помещения	-
	Дополнение местоположения помещения, машино-места	-
5	Назначение помещения	Жилое, Квартира
6	Вид (виды) разрешенного использования	-
7	Площадь помещения, машино-места (Р), м2	33.1
8	Наименование помещения	Квартира
№ п/п	Наименование характеристики	Значение характеристики
1	2	3
1	Кадастровый номер либо ранее присвоенный государственный учетный номер помещения, машино-места (кадастровый, инвентарный или условный номер)	-
	Кадастровый номер исходного объекта недвижимости (объектов недвижимости)	-
2	Номер, тип этажа (этажей), на котором (которых) расположено помещение	2, Этаж
3	Обозначение (номер) помещения, машино-места на поэтажном плане	4
4	Адрес помещения	Российская Федерация, Московская область, городской округ Красногорск, город Красногорск, микрорайон Опалиха, улица Пришвина, дом 18, квартира 4
	Местоположение помещения	-
	Дополнение местоположения помещения, машино-места	-
5	Назначение помещения	Жилое, Квартира
6	Вид (виды) разрешенного использования	-
7	Площадь помещения, машино-места (Р), м2	34.3
8	Наименование помещения	Квартира

№ п/п	Наименование характеристики	Значение характеристики
1	2	3
1	Кадастровый номер либо ранее присвоенный государственный учетный номер помещения, машино-места (кадастровый, инвентарный или условный номер)	-
	Кадастровый номер исходного объекта недвижимости (объектов недвижимости)	-
2	Номер, тип этажа (этажей), на котором (которых) расположено помещение	2, Этаж
3	Обозначение (номер) помещения, машино-места на поэтажном плане	5
4	Адрес помещения	Российская Федерация, Московская область, городской округ Красногорск, город Красногорск, микрорайон Опалиха, улица Пришвина, дом 18, квартира 5
	Местоположение помещения	-
	Дополнение местоположения помещения, машино-места	-
5	Назначение помещения	Жилое, Квартира
6	Вид (виды) разрешенного использования	-
7	Площадь помещения, машино-места (Р), м2	59.4
8	Наименование помещения	Квартира
<hr/>		
№ п/п	Наименование характеристики	Значение характеристики
1	2	3
1	Кадастровый номер либо ранее присвоенный государственный учетный номер помещения, машино-места (кадастровый, инвентарный или условный номер)	-
	Кадастровый номер исходного объекта недвижимости (объектов недвижимости)	-
2	Номер, тип этажа (этажей), на котором (которых) расположено помещение	3, Этаж
3	Обозначение (номер) помещения, машино-места на поэтажном плане	6
4	Адрес помещения	Российская Федерация, Московская область, городской округ Красногорск, город Красногорск, микрорайон Опалиха, улица Пришвина, дом 18, квартира 6
	Местоположение помещения	-
	Дополнение местоположения помещения, машино-места	-
5	Назначение помещения	Жилое, Квартира
6	Вид (виды) разрешенного использования	-
7	Площадь помещения, машино-места (Р), м2	51.0
8	Наименование помещения	Квартира

№ п/п	Наименование характеристики	Значение характеристики
1	2	3
1	Кадастровый номер либо ранее присвоенный государственный учетный номер помещения, машино-места (кадастровый, инвентарный или условный номер)	-
	Кадастровый номер исходного объекта недвижимости (объектов недвижимости)	-
2	Номер, тип этажа (этажей), на котором (которых) расположено помещение	3, Этаж
3	Обозначение (номер) помещения, машино-места на поэтажном плане	7
4	Адрес помещения	Российская Федерация, Московская область, городской округ Красногорск, город Красногорск, микрорайон Опалиха, улица Пришвина, дом 18, квартира 7
	Местоположение помещения	-
	Дополнение местоположения помещения, машино-места	-
5	Назначение помещения	Жилое, Квартира
6	Вид (виды) разрешенного использования	-
7	Площадь помещения, машино-места (Р), м2	33.3
8	Наименование помещения	Квартира
<hr/>		
№ п/п	Наименование характеристики	Значение характеристики
1	2	3
1	Кадастровый номер либо ранее присвоенный государственный учетный номер помещения, машино-места (кадастровый, инвентарный или условный номер)	-
	Кадастровый номер исходного объекта недвижимости (объектов недвижимости)	-
2	Номер, тип этажа (этажей), на котором (которых) расположено помещение	3, Этаж
3	Обозначение (номер) помещения, машино-места на поэтажном плане	8
4	Адрес помещения	Российская Федерация, Московская область, городской округ Красногорск, город Красногорск, микрорайон Опалиха, улица Пришвина, дом 18, квартира 8
	Местоположение помещения	-
	Дополнение местоположения помещения, машино-места	-
5	Назначение помещения	Жилое, Квартира
6	Вид (виды) разрешенного использования	-
7	Площадь помещения, машино-места (Р), м2	34.2
8	Наименование помещения	Квартира

№ п/п	Наименование характеристики	Значение характеристики
1	2	3
1	Кадастровый номер либо ранее присвоенный государственный учетный номер помещения, машино-места (кадастровый, инвентарный или условный номер)	-
	Кадастровый номер исходного объекта недвижимости (объектов недвижимости)	-
2	Номер, тип этажа (этажей), на котором (которых) расположено помещение	3, Этаж
3	Обозначение (номер) помещения, машино-места на поэтажном плане	9
4	Адрес помещения	Российская Федерация, Московская область, городской округ Красногорск, город Красногорск, микрорайон Опалиха, улица Пришвина, дом 18, квартира 9
	Местоположение помещения	-
	Дополнение местоположения помещения, машино-места	-
5	Назначение помещения	Жилое, Квартира
6	Вид (виды) разрешенного использования	-
7	Площадь помещения, машино-места (P), м2	59.3
8	Наименование помещения	Квартира
<hr/>		
№ п/п	Наименование характеристики	Значение характеристики
1	2	3
1	Кадастровый номер либо ранее присвоенный государственный учетный номер помещения, машино-места (кадастровый, инвентарный или условный номер)	-
	Кадастровый номер исходного объекта недвижимости (объектов недвижимости)	-
2	Номер, тип этажа (этажей), на котором (которых) расположено помещение	4, Этаж
3	Обозначение (номер) помещения, машино-места на поэтажном плане	10
4	Адрес помещения	Российская Федерация, Московская область, городской округ Красногорск, город Красногорск, микрорайон Опалиха, улица Пришвина, дом 18, квартира 10
	Местоположение помещения	-
	Дополнение местоположения помещения, машино-места	-
5	Назначение помещения	Жилое, Квартира
6	Вид (виды) разрешенного использования	-
7	Площадь помещения, машино-места (P), м2	51.2
8	Наименование помещения	Квартира

№ п/п	Наименование характеристики	Значение характеристики
1	2	3
1	Кадастровый номер либо ранее присвоенный государственный учетный номер помещения, машино-места (кадастровый, инвентарный или условный номер)	-
	Кадастровый номер исходного объекта недвижимости (объектов недвижимости)	-
2	Номер, тип этажа (этажей), на котором (которых) расположено помещение	4, Этаж
3	Обозначение (номер) помещения, машино-места на поэтажном плане	11
4	Адрес помещения	Российская Федерация, Московская область, городской округ Красногорск, город Красногорск, микрорайон Опалиха, улица Пришвина, дом 18, квартира 11
	Местоположение помещения	-
	Дополнение местоположения помещения, машино-места	-
5	Назначение помещения	Жилое, Квартира
6	Вид (виды) разрешенного использования	-
7	Площадь помещения, машино-места (Р), м2	33.2
8	Наименование помещения	Квартира
<hr/>		
№ п/п	Наименование характеристики	Значение характеристики
1	2	3
1	Кадастровый номер либо ранее присвоенный государственный учетный номер помещения, машино-места (кадастровый, инвентарный или условный номер)	-
	Кадастровый номер исходного объекта недвижимости (объектов недвижимости)	-
2	Номер, тип этажа (этажей), на котором (которых) расположено помещение	4, Этаж
3	Обозначение (номер) помещения, машино-места на поэтажном плане	12
4	Адрес помещения	Российская Федерация, Московская область, городской округ Красногорск, город Красногорск, микрорайон Опалиха, улица Пришвина, дом 18, квартира 12
	Местоположение помещения	-
	Дополнение местоположения помещения, машино-места	-
5	Назначение помещения	Жилое, Квартира
6	Вид (виды) разрешенного использования	-
7	Площадь помещения, машино-места (Р), м2	34.2
8	Наименование помещения	Квартира

№ п/п	Наименование характеристики	Значение характеристики
1	2	3
1	Кадастровый номер либо ранее присвоенный государственный учетный номер помещения, машино-места (кадастровый, инвентарный или условный номер)	-
	Кадастровый номер исходного объекта недвижимости (объектов недвижимости)	-
2	Номер, тип этажа (этажей), на котором (которых) расположено помещение	4, Этаж
3	Обозначение (номер) помещения, машино-места на поэтажном плане	13
4	Адрес помещения	Российская Федерация, Московская область, городской округ Красногорск, город Красногорск, микрорайон Опалиха, улица Пришвина, дом 18, квартира 13
	Местоположение помещения	-
	Дополнение местоположения помещения, машино-места	-
5	Назначение помещения	Жилое, Квартира
6	Вид (виды) разрешенного использования	-
7	Площадь помещения, машино-места (Р), м2	59.4
8	Наименование помещения	Квартира
<hr/>		
№ п/п	Наименование характеристики	Значение характеристики
1	2	3
1	Кадастровый номер либо ранее присвоенный государственный учетный номер помещения, машино-места (кадастровый, инвентарный или условный номер)	-
	Кадастровый номер исходного объекта недвижимости (объектов недвижимости)	-
2	Номер, тип этажа (этажей), на котором (которых) расположено помещение	5, Этаж
3	Обозначение (номер) помещения, машино-места на поэтажном плане	14
4	Адрес помещения	Российская Федерация, Московская область, городской округ Красногорск, город Красногорск, микрорайон Опалиха, улица Пришвина, дом 18, квартира 14
	Местоположение помещения	-
	Дополнение местоположения помещения, машино-места	-
5	Назначение помещения	Жилое, Квартира
6	Вид (виды) разрешенного использования	-
7	Площадь помещения, машино-места (Р), м2	50.9
8	Наименование помещения	Квартира

№ п/п	Наименование характеристики	Значение характеристики
1	2	3
1	Кадастровый номер либо ранее присвоенный государственный учетный номер помещения, машино-места (кадастровый, инвентарный или условный номер)	-
	Кадастровый номер исходного объекта недвижимости (объектов недвижимости)	-
2	Номер, тип этажа (этажей), на котором (которых) расположено помещение	5, Этаж
3	Обозначение (номер) помещения, машино-места на поэтажном плане	15
4	Адрес помещения	Российская Федерация, Московская область, городской округ Красногорск, город Красногорск, микрорайон Опалиха, улица Пришвина, дом 18, квартира 15
	Местоположение помещения	-
	Дополнение местоположения помещения, машино-места	-
5	Назначение помещения	Жилое, Квартира
6	Вид (виды) разрешенного использования	-
7	Площадь помещения, машино-места (P), м2	33.2
8	Наименование помещения	Квартира
№ п/п	Наименование характеристики	Значение характеристики
1	2	3
1	Кадастровый номер либо ранее присвоенный государственный учетный номер помещения, машино-места (кадастровый, инвентарный или условный номер)	-
	Кадастровый номер исходного объекта недвижимости (объектов недвижимости)	-
2	Номер, тип этажа (этажей), на котором (которых) расположено помещение	5, Этаж
3	Обозначение (номер) помещения, машино-места на поэтажном плане	16
4	Адрес помещения	Российская Федерация, Московская область, городской округ Красногорск, город Красногорск, микрорайон Опалиха, улица Пришвина, дом 18, квартира 16
	Местоположение помещения	-
	Дополнение местоположения помещения, машино-места	-
5	Назначение помещения	Жилое, Квартира
6	Вид (виды) разрешенного использования	-
7	Площадь помещения, машино-места (P), м2	34.3
8	Наименование помещения	Квартира

№ п/п	Наименование характеристики	Значение характеристики
1	2	3
1	Кадастровый номер либо ранее присвоенный государственный учетный номер помещения, машино-места (кадастровый, инвентарный или условный номер)	-
	Кадастровый номер исходного объекта недвижимости (объектов недвижимости)	-
2	Номер, тип этажа (этажей), на котором (которых) расположено помещение	5, Этаж
3	Обозначение (номер) помещения, машино-места на поэтажном плане	17
4	Адрес помещения	Российская Федерация, Московская область, городской округ Красногорск, город Красногорск, микрорайон Опалиха, улица Пришвина, дом 18, квартира 17
	Местоположение помещения	-
	Дополнение местоположения помещения, машино-места	-
5	Назначение помещения	Жилое, Квартира
6	Вид (виды) разрешенного использования	-
7	Площадь помещения, машино-места (Р), м2	59.4
8	Наименование помещения	Квартира
<hr/>		
№ п/п	Наименование характеристики	Значение характеристики
1	2	3
1	Кадастровый номер либо ранее присвоенный государственный учетный номер помещения, машино-места (кадастровый, инвентарный или условный номер)	-
	Кадастровый номер исходного объекта недвижимости (объектов недвижимости)	-
2	Номер, тип этажа (этажей), на котором (которых) расположено помещение	6, Этаж
3	Обозначение (номер) помещения, машино-места на поэтажном плане	18
4	Адрес помещения	Российская Федерация, Московская область, городской округ Красногорск, город Красногорск, микрорайон Опалиха, улица Пришвина, дом 18, квартира 18
	Местоположение помещения	-
	Дополнение местоположения помещения, машино-места	-
5	Назначение помещения	Жилое, Квартира
6	Вид (виды) разрешенного использования	-
7	Площадь помещения, машино-места (Р), м2	51.1
8	Наименование помещения	Квартира

№ п/п	Наименование характеристики	Значение характеристики
1	2	3
1	Кадастровый номер либо ранее присвоенный государственный учетный номер помещения, машино-места (кадастровый, инвентарный или условный номер)	-
	Кадастровый номер исходного объекта недвижимости (объектов недвижимости)	-
2	Номер, тип этажа (этажей), на котором (которых) расположено помещение	6, Этаж
3	Обозначение (номер) помещения, машино-места на поэтажном плане	19
4	Адрес помещения	Российская Федерация, Московская область, городской округ Красногорск, город Красногорск, микрорайон Опалиха, улица Пришвина, дом 18, квартира 19
	Местоположение помещения	-
	Дополнение местоположения помещения, машино-места	-
5	Назначение помещения	Жилое, Квартира
6	Вид (виды) разрешенного использования	-
7	Площадь помещения, машино-места (P), м2	33.1
8	Наименование помещения	Квартира
№ п/п	Наименование характеристики	Значение характеристики
1	2	3
1	Кадастровый номер либо ранее присвоенный государственный учетный номер помещения, машино-места (кадастровый, инвентарный или условный номер)	-
	Кадастровый номер исходного объекта недвижимости (объектов недвижимости)	-
2	Номер, тип этажа (этажей), на котором (которых) расположено помещение	6, Этаж
3	Обозначение (номер) помещения, машино-места на поэтажном плане	20
4	Адрес помещения	Российская Федерация, Московская область, городской округ Красногорск, город Красногорск, микрорайон Опалиха, улица Пришвина, дом 18, квартира 20
	Местоположение помещения	-
	Дополнение местоположения помещения, машино-места	-
5	Назначение помещения	Жилое, Квартира
6	Вид (виды) разрешенного использования	-
7	Площадь помещения, машино-места (P), м2	34.3
8	Наименование помещения	Квартира

№ п/п	Наименование характеристики	Значение характеристики
1	2	3
1	Кадастровый номер либо ранее присвоенный государственный учетный номер помещения, машино-места (кадастровый, инвентарный или условный номер)	-
	Кадастровый номер исходного объекта недвижимости (объектов недвижимости)	-
2	Номер, тип этажа (этажей), на котором (которых) расположено помещение	6, Этаж
3	Обозначение (номер) помещения, машино-места на поэтажном плане	21
4	Адрес помещения	Российская Федерация, Московская область, городской округ Красногорск, город Красногорск, микрорайон Опалиха, улица Пришвина, дом 18, квартира 21
	Местоположение помещения	-
	Дополнение местоположения помещения, машино-места	-
5	Назначение помещения	Жилое, Квартира
6	Вид (виды) разрешенного использования	-
7	Площадь помещения, машино-места (Р), м2	59.3
8	Наименование помещения	Квартира
№ п/п	Наименование характеристики	Значение характеристики
1	2	3
1	Кадастровый номер либо ранее присвоенный государственный учетный номер помещения, машино-места (кадастровый, инвентарный или условный номер)	-
	Кадастровый номер исходного объекта недвижимости (объектов недвижимости)	-
2	Номер, тип этажа (этажей), на котором (которых) расположено помещение	7, Этаж
3	Обозначение (номер) помещения, машино-места на поэтажном плане	22
4	Адрес помещения	Российская Федерация, Московская область, городской округ Красногорск, город Красногорск, микрорайон Опалиха, улица Пришвина, дом 18, квартира 22
	Местоположение помещения	-
	Дополнение местоположения помещения, машино-места	-
5	Назначение помещения	Жилое, Квартира
6	Вид (виды) разрешенного использования	-
7	Площадь помещения, машино-места (Р), м2	51.1
8	Наименование помещения	Квартира

№ п/п	Наименование характеристики	Значение характеристики
1	2	3
1	Кадастровый номер либо ранее присвоенный государственный учетный номер помещения, машино-места (кадастровый, инвентарный или условный номер)	-
	Кадастровый номер исходного объекта недвижимости (объектов недвижимости)	-
2	Номер, тип этажа (этажей), на котором (которых) расположено помещение	7, Этаж
3	Обозначение (номер) помещения, машино-места на поэтажном плане	23
4	Адрес помещения	Российская Федерация, Московская область, городской округ Красногорск, город Красногорск, микрорайон Опалиха, улица Пришвина, дом 18, квартира 23
	Местоположение помещения	-
	Дополнение местоположения помещения, машино-места	-
5	Назначение помещения	Жилое, Квартира
6	Вид (виды) разрешенного использования	-
7	Площадь помещения, машино-места (P), м2	33.3
8	Наименование помещения	Квартира
<hr/>		
№ п/п	Наименование характеристики	Значение характеристики
1	2	3
1	Кадастровый номер либо ранее присвоенный государственный учетный номер помещения, машино-места (кадастровый, инвентарный или условный номер)	-
	Кадастровый номер исходного объекта недвижимости (объектов недвижимости)	-
2	Номер, тип этажа (этажей), на котором (которых) расположено помещение	7, Этаж
3	Обозначение (номер) помещения, машино-места на поэтажном плане	24
4	Адрес помещения	Российская Федерация, Московская область, городской округ Красногорск, город Красногорск, микрорайон Опалиха, улица Пришвина, дом 18, квартира 24
	Местоположение помещения	-
	Дополнение местоположения помещения, машино-места	-
5	Назначение помещения	Жилое, Квартира
6	Вид (виды) разрешенного использования	-
7	Площадь помещения, машино-места (P), м2	34.2
8	Наименование помещения	Квартира
<hr/>		

№ п/п	Наименование характеристики	Значение характеристики
1	2	3
1	Кадастровый номер либо ранее присвоенный государственный учетный номер помещения, машино-места (кадастровый, инвентарный или условный номер)	-
	Кадастровый номер исходного объекта недвижимости (объектов недвижимости)	-
2	Номер, тип этажа (этажей), на котором (которых) расположено помещение	7, Этаж
3	Обозначение (номер) помещения, машино-места на поэтажном плане	25
4	Адрес помещения	Российская Федерация, Московская область, городской округ Красногорск, город Красногорск, микрорайон Опалиха, улица Пришвина, дом 18, квартира 25
	Местоположение помещения	-
	Дополнение местоположения помещения, машино-места	-
5	Назначение помещения	Жилое, Квартира
6	Вид (виды) разрешенного использования	-
7	Площадь помещения, машино-места (P), м2	59.5
8	Наименование помещения	Квартира
<hr/>		
№ п/п	Наименование характеристики	Значение характеристики
1	2	3
1	Кадастровый номер либо ранее присвоенный государственный учетный номер помещения, машино-места (кадастровый, инвентарный или условный номер)	-
	Кадастровый номер исходного объекта недвижимости (объектов недвижимости)	-
2	Номер, тип этажа (этажей), на котором (которых) расположено помещение	8, Этаж
3	Обозначение (номер) помещения, машино-места на поэтажном плане	26
4	Адрес помещения	Российская Федерация, Московская область, городской округ Красногорск, город Красногорск, микрорайон Опалиха, улица Пришвина, дом 18, квартира 26
	Местоположение помещения	-
	Дополнение местоположения помещения, машино-места	-
5	Назначение помещения	Жилое, Квартира
6	Вид (виды) разрешенного использования	-
7	Площадь помещения, машино-места (P), м2	50.9
8	Наименование помещения	Квартира

№ п/п	Наименование характеристики	Значение характеристики
1	2	3
1	Кадастровый номер либо ранее присвоенный государственный учетный номер помещения, машино-места (кадастровый, инвентарный или условный номер)	-
	Кадастровый номер исходного объекта недвижимости (объектов недвижимости)	-
2	Номер, тип этажа (этажей), на котором (которых) расположено помещение	8, Этаж
3	Обозначение (номер) помещения, машино-места на поэтажном плане	27
4	Адрес помещения	Российская Федерация, Московская область, городской округ Красногорск, город Красногорск, микрорайон Опалиха, улица Пришвина, дом 18, квартира 27
	Местоположение помещения	-
	Дополнение местоположения помещения, машино-места	-
5	Назначение помещения	Жилое, Квартира
6	Вид (виды) разрешенного использования	-
7	Площадь помещения, машино-места (Р), м2	33.2
8	Наименование помещения	Квартира
<hr/>		
№ п/п	Наименование характеристики	Значение характеристики
1	2	3
1	Кадастровый номер либо ранее присвоенный государственный учетный номер помещения, машино-места (кадастровый, инвентарный или условный номер)	-
	Кадастровый номер исходного объекта недвижимости (объектов недвижимости)	-
2	Номер, тип этажа (этажей), на котором (которых) расположено помещение	8, Этаж
3	Обозначение (номер) помещения, машино-места на поэтажном плане	28
4	Адрес помещения	Российская Федерация, Московская область, городской округ Красногорск, город Красногорск, микрорайон Опалиха, улица Пришвина, дом 18, квартира 28
	Местоположение помещения	-
	Дополнение местоположения помещения, машино-места	-
5	Назначение помещения	Жилое, Квартира
6	Вид (виды) разрешенного использования	-
7	Площадь помещения, машино-места (Р), м2	34.5
8	Наименование помещения	Квартира

№ п/п	Наименование характеристики	Значение характеристики
1	2	3
1	Кадастровый номер либо ранее присвоенный государственный учетный номер помещения, машино-места (кадастровый, инвентарный или условный номер)	-
	Кадастровый номер исходного объекта недвижимости (объектов недвижимости)	-
2	Номер, тип этажа (этажей), на котором (которых) расположено помещение	8, Этаж
3	Обозначение (номер) помещения, машино-места на поэтажном плане	29
4	Адрес помещения	Российская Федерация, Московская область, городской округ Красногорск, город Красногорск, микрорайон Опалиха, улица Пришвина, дом 18, квартира 29
	Местоположение помещения	-
	Дополнение местоположения помещения, машино-места	-
5	Назначение помещения	Жилое, Квартира
6	Вид (виды) разрешенного использования	-
7	Площадь помещения, машино-места (Р), м2	59.5
8	Наименование помещения	Квартира
<hr/>		
№ п/п	Наименование характеристики	Значение характеристики
1	2	3
1	Кадастровый номер либо ранее присвоенный государственный учетный номер помещения, машино-места (кадастровый, инвентарный или условный номер)	-
	Кадастровый номер исходного объекта недвижимости (объектов недвижимости)	-
2	Номер, тип этажа (этажей), на котором (которых) расположено помещение	1, Этаж
3	Обозначение (номер) помещения, машино-места на поэтажном плане	30
4	Адрес помещения	Российская Федерация, Московская область, городской округ Красногорск, город Красногорск, микрорайон Опалиха, улица Пришвина, дом 18, квартира 30
	Местоположение помещения	-
	Дополнение местоположения помещения, машино-места	-
5	Назначение помещения	Жилое, Квартира
6	Вид (виды) разрешенного использования	-
7	Площадь помещения, машино-места (Р), м2	71.9
8	Наименование помещения	Квартира

№ п/п	Наименование характеристики	Значение характеристики
1	2	3
1	Кадастровый номер либо ранее присвоенный государственный учетный номер помещения, машино-места (кадастровый, инвентарный или условный номер)	-
	Кадастровый номер исходного объекта недвижимости (объектов недвижимости)	-
2	Номер, тип этажа (этажей), на котором (которых) расположено помещение	1, Этаж
3	Обозначение (номер) помещения, машино-места на поэтажном плане	31
4	Адрес помещения	Российская Федерация, Московская область, городской округ Красногорск, город Красногорск, микрорайон Опалиха, улица Пришвина, дом 18, квартира 31
	Местоположение помещения	-
	Дополнение местоположения помещения, машино-места	-
5	Назначение помещения	Жилое, Квартира
6	Вид (виды) разрешенного использования	-
7	Площадь помещения, машино-места (Р), м2	87.7
8	Наименование помещения	Квартира
№ п/п	Наименование характеристики	Значение характеристики
1	2	3
1	Кадастровый номер либо ранее присвоенный государственный учетный номер помещения, машино-места (кадастровый, инвентарный или условный номер)	-
	Кадастровый номер исходного объекта недвижимости (объектов недвижимости)	-
2	Номер, тип этажа (этажей), на котором (которых) расположено помещение	1, Этаж
3	Обозначение (номер) помещения, машино-места на поэтажном плане	32
4	Адрес помещения	Российская Федерация, Московская область, городской округ Красногорск, город Красногорск, микрорайон Опалиха, улица Пришвина, дом 18, квартира 32
	Местоположение помещения	-
	Дополнение местоположения помещения, машино-места	-
5	Назначение помещения	Жилое, Квартира
6	Вид (виды) разрешенного использования	-
7	Площадь помещения, машино-места (Р), м2	33.7
8	Наименование помещения	Квартира

№ п/п	Наименование характеристики	Значение характеристики
1	2	3
1	Кадастровый номер либо ранее присвоенный государственный учетный номер помещения, машино-места (кадастровый, инвентарный или условный номер)	-
	Кадастровый номер исходного объекта недвижимости (объектов недвижимости)	-
2	Номер, тип этажа (этажей), на котором (которых) расположено помещение	2, Этаж
3	Обозначение (номер) помещения, машино-места на поэтажном плане	33
4	Адрес помещения	Российская Федерация, Московская область, городской округ Красногорск, город Красногорск, микрорайон Опалиха, улица Пришвина, дом 18, квартира 33
	Местоположение помещения	-
	Дополнение местоположения помещения, машино-места	-
5	Назначение помещения	Жилое, Квартира
6	Вид (виды) разрешенного использования	-
7	Площадь помещения, машино-места (Р), м2	87.2
8	Наименование помещения	Квартира
№ п/п		
Наименование характеристики		
Значение характеристики		
1	2	3
1	Кадастровый номер либо ранее присвоенный государственный учетный номер помещения, машино-места (кадастровый, инвентарный или условный номер)	-
	Кадастровый номер исходного объекта недвижимости (объектов недвижимости)	-
2	Номер, тип этажа (этажей), на котором (которых) расположено помещение	2, Этаж
3	Обозначение (номер) помещения, машино-места на поэтажном плане	34
4	Адрес помещения	Российская Федерация, Московская область, городской округ Красногорск, город Красногорск, микрорайон Опалиха, улица Пришвина, дом 18, квартира 34
	Местоположение помещения	-
	Дополнение местоположения помещения, машино-места	-
5	Назначение помещения	Жилое, Квартира
6	Вид (виды) разрешенного использования	-
7	Площадь помещения, машино-места (Р), м2	33.3
8	Наименование помещения	Квартира

№ п/п	Наименование характеристики	Значение характеристики
1	2	3
1	Кадастровый номер либо ранее присвоенный государственный учетный номер помещения, машино-места (кадастровый, инвентарный или условный номер)	-
	Кадастровый номер исходного объекта недвижимости (объектов недвижимости)	-
2	Номер, тип этажа (этажей), на котором (которых) расположено помещение	2, Этаж
3	Обозначение (номер) помещения, машино-места на поэтажном плане	35
4	Адрес помещения	Российская Федерация, Московская область, городской округ Красногорск, город Красногорск, микрорайон Опалиха, улица Пришвина, дом 18, квартира 35
	Местоположение помещения	-
	Дополнение местоположения помещения, машино-места	-
5	Назначение помещения	Жилое, Квартира
6	Вид (виды) разрешенного использования	-
7	Площадь помещения, машино-места (P), м2	44.8
8	Наименование помещения	Квартира
№ п/п		
Наименование характеристики		
Значение характеристики		
1	2	3
1	Кадастровый номер либо ранее присвоенный государственный учетный номер помещения, машино-места (кадастровый, инвентарный или условный номер)	-
	Кадастровый номер исходного объекта недвижимости (объектов недвижимости)	-
2	Номер, тип этажа (этажей), на котором (которых) расположено помещение	2, Этаж
3	Обозначение (номер) помещения, машино-места на поэтажном плане	36
4	Адрес помещения	Российская Федерация, Московская область, городской округ Красногорск, город Красногорск, микрорайон Опалиха, улица Пришвина, дом 18, квартира 36
	Местоположение помещения	-
	Дополнение местоположения помещения, машино-места	-
5	Назначение помещения	Жилое, Квартира
6	Вид (виды) разрешенного использования	-
7	Площадь помещения, машино-места (P), м2	31.8
8	Наименование помещения	Квартира

№ п/п	Наименование характеристики	Значение характеристики
1	2	3
1	Кадастровый номер либо ранее присвоенный государственный учетный номер помещения, машино-места (кадастровый, инвентарный или условный номер)	-
	Кадастровый номер исходного объекта недвижимости (объектов недвижимости)	-
2	Номер, тип этажа (этажей), на котором (которых) расположено помещение	2, Этаж
3	Обозначение (номер) помещения, машино-места на поэтажном плане	37
4	Адрес помещения	Российская Федерация, Московская область, городской округ Красногорск, город Красногорск, микрорайон Опалиха, улица Пришвина, дом 18, квартира 37
	Местоположение помещения	-
	Дополнение местоположения помещения, машино-места	-
5	Назначение помещения	Жилое, Квартира
6	Вид (виды) разрешенного использования	-
7	Площадь помещения, машино-места (P), м2	48.2
8	Наименование помещения	Квартира
<hr/>		
№ п/п	Наименование характеристики	Значение характеристики
1	2	3
1	Кадастровый номер либо ранее присвоенный государственный учетный номер помещения, машино-места (кадастровый, инвентарный или условный номер)	-
	Кадастровый номер исходного объекта недвижимости (объектов недвижимости)	-
2	Номер, тип этажа (этажей), на котором (которых) расположено помещение	3, Этаж
3	Обозначение (номер) помещения, машино-места на поэтажном плане	38
4	Адрес помещения	Российская Федерация, Московская область, городской округ Красногорск, город Красногорск, микрорайон Опалиха, улица Пришвина, дом 18, квартира 38
	Местоположение помещения	-
	Дополнение местоположения помещения, машино-места	-
5	Назначение помещения	Жилое, Квартира
6	Вид (виды) разрешенного использования	-
7	Площадь помещения, машино-места (P), м2	87.6
8	Наименование помещения	Квартира

№ п/п	Наименование характеристики	Значение характеристики
1	2	3
1	Кадастровый номер либо ранее присвоенный государственный учетный номер помещения, машино-места (кадастровый, инвентарный или условный номер)	-
	Кадастровый номер исходного объекта недвижимости (объектов недвижимости)	-
2	Номер, тип этажа (этажей), на котором (которых) расположено помещение	3, Этаж
3	Обозначение (номер) помещения, машино-места на поэтажном плане	39
4	Адрес помещения	Российская Федерация, Московская область, городской округ Красногорск, город Красногорск, микрорайон Опалиха, улица Пришвина, дом 18, квартира 39
	Местоположение помещения	-
	Дополнение местоположения помещения, машино-места	-
5	Назначение помещения	Жилое, Квартира
6	Вид (виды) разрешенного использования	-
7	Площадь помещения, машино-места (Р), м2	33.8
8	Наименование помещения	Квартира
<hr/>		
№ п/п	Наименование характеристики	Значение характеристики
1	2	3
1	Кадастровый номер либо ранее присвоенный государственный учетный номер помещения, машино-места (кадастровый, инвентарный или условный номер)	-
	Кадастровый номер исходного объекта недвижимости (объектов недвижимости)	-
2	Номер, тип этажа (этажей), на котором (которых) расположено помещение	3, Этаж
3	Обозначение (номер) помещения, машино-места на поэтажном плане	40
4	Адрес помещения	Российская Федерация, Московская область, городской округ Красногорск, город Красногорск, микрорайон Опалиха, улица Пришвина, дом 18, квартира 40
	Местоположение помещения	-
	Дополнение местоположения помещения, машино-места	-
5	Назначение помещения	Жилое, Квартира
6	Вид (виды) разрешенного использования	-
7	Площадь помещения, машино-места (Р), м2	44.9
8	Наименование помещения	Квартира

№ п/п	Наименование характеристики	Значение характеристики
1	2	3
1	Кадастровый номер либо ранее присвоенный государственный учетный номер помещения, машино-места (кадастровый, инвентарный или условный номер)	-
	Кадастровый номер исходного объекта недвижимости (объектов недвижимости)	-
2	Номер, тип этажа (этажей), на котором (которых) расположено помещение	3, Этаж
3	Обозначение (номер) помещения, машино-места на поэтажном плане	41
4	Адрес помещения	Российская Федерация, Московская область, городской округ Красногорск, город Красногорск, микрорайон Опалиха, улица Пришвина, дом 18, квартира 41
	Местоположение помещения	-
	Дополнение местоположения помещения, машино-места	-
5	Назначение помещения	Жилое, Квартира
6	Вид (виды) разрешенного использования	-
7	Площадь помещения, машино-места (Р), м2	31.6
8	Наименование помещения	Квартира
<hr/>		
№ п/п	Наименование характеристики	Значение характеристики
1	2	3
1	Кадастровый номер либо ранее присвоенный государственный учетный номер помещения, машино-места (кадастровый, инвентарный или условный номер)	-
	Кадастровый номер исходного объекта недвижимости (объектов недвижимости)	-
2	Номер, тип этажа (этажей), на котором (которых) расположено помещение	3, Этаж
3	Обозначение (номер) помещения, машино-места на поэтажном плане	42
4	Адрес помещения	Российская Федерация, Московская область, городской округ Красногорск, город Красногорск, микрорайон Опалиха, улица Пришвина, дом 18, квартира 42
	Местоположение помещения	-
	Дополнение местоположения помещения, машино-места	-
5	Назначение помещения	Жилое, Квартира
6	Вид (виды) разрешенного использования	-
7	Площадь помещения, машино-места (Р), м2	48.2
8	Наименование помещения	Квартира

№ п/п	Наименование характеристики	Значение характеристики
1	2	3
1	Кадастровый номер либо ранее присвоенный государственный учетный номер помещения, машино-места (кадастровый, инвентарный или условный номер)	-
	Кадастровый номер исходного объекта недвижимости (объектов недвижимости)	-
2	Номер, тип этажа (этажей), на котором (которых) расположено помещение	4, Этаж
3	Обозначение (номер) помещения, машино-места на поэтажном плане	43
4	Адрес помещения	Российская Федерация, Московская область, городской округ Красногорск, город Красногорск, микрорайон Опалиха, улица Пришвина, дом 18, квартира 43
	Местоположение помещения	-
	Дополнение местоположения помещения, машино-места	-
5	Назначение помещения	Жилое, Квартира
6	Вид (виды) разрешенного использования	-
7	Площадь помещения, машино-места (Р), м2	87.6
8	Наименование помещения	Квартира
<hr/>		
№ п/п	Наименование характеристики	Значение характеристики
1	2	3
1	Кадастровый номер либо ранее присвоенный государственный учетный номер помещения, машино-места (кадастровый, инвентарный или условный номер)	-
	Кадастровый номер исходного объекта недвижимости (объектов недвижимости)	-
2	Номер, тип этажа (этажей), на котором (которых) расположено помещение	4, Этаж
3	Обозначение (номер) помещения, машино-места на поэтажном плане	44
4	Адрес помещения	Российская Федерация, Московская область, городской округ Красногорск, город Красногорск, микрорайон Опалиха, улица Пришвина, дом 18, квартира 44
	Местоположение помещения	-
	Дополнение местоположения помещения, машино-места	-
5	Назначение помещения	Жилое, Квартира
6	Вид (виды) разрешенного использования	-
7	Площадь помещения, машино-места (Р), м2	33.9
8	Наименование помещения	Квартира
<hr/>		

№ п/п	Наименование характеристики	Значение характеристики
1	2	3
1	Кадастровый номер либо ранее присвоенный государственный учетный номер помещения, машино-места (кадастровый, инвентарный или условный номер)	-
	Кадастровый номер исходного объекта недвижимости (объектов недвижимости)	-
2	Номер, тип этажа (этажей), на котором (которых) расположено помещение	4, Этаж
3	Обозначение (номер) помещения, машино-места на поэтажном плане	45
4	Адрес помещения	Российская Федерация, Московская область, городской округ Красногорск, город Красногорск, микрорайон Опалиха, улица Пришвина, дом 18, квартира 45
	Местоположение помещения	-
	Дополнение местоположения помещения, машино-места	-
5	Назначение помещения	Жилое, Квартира
6	Вид (виды) разрешенного использования	-
7	Площадь помещения, машино-места (Р), м2	45.0
8	Наименование помещения	Квартира
<hr/>		
№ п/п	Наименование характеристики	Значение характеристики
1	2	3
1	Кадастровый номер либо ранее присвоенный государственный учетный номер помещения, машино-места (кадастровый, инвентарный или условный номер)	-
	Кадастровый номер исходного объекта недвижимости (объектов недвижимости)	-
2	Номер, тип этажа (этажей), на котором (которых) расположено помещение	4, Этаж
3	Обозначение (номер) помещения, машино-места на поэтажном плане	46
4	Адрес помещения	Российская Федерация, Московская область, городской округ Красногорск, город Красногорск, микрорайон Опалиха, улица Пришвина, дом 18, квартира 46
	Местоположение помещения	-
	Дополнение местоположения помещения, машино-места	-
5	Назначение помещения	Жилое, Квартира
6	Вид (виды) разрешенного использования	-
7	Площадь помещения, машино-места (Р), м2	32.0
8	Наименование помещения	Квартира

№ п/п	Наименование характеристики	Значение характеристики
1	2	3
1	Кадастровый номер либо ранее присвоенный государственный учетный номер помещения, машино-места (кадастровый, инвентарный или условный номер)	-
	Кадастровый номер исходного объекта недвижимости (объектов недвижимости)	-
2	Номер, тип этажа (этажей), на котором (которых) расположено помещение	4, Этаж
3	Обозначение (номер) помещения, машино-места на поэтажном плане	47
4	Адрес помещения	Российская Федерация, Московская область, городской округ Красногорск, город Красногорск, микрорайон Опалиха, улица Пришвина, дом 18, квартира 47
	Местоположение помещения	-
	Дополнение местоположения помещения, машино-места	-
5	Назначение помещения	Жилое, Квартира
6	Вид (виды) разрешенного использования	-
7	Площадь помещения, машино-места (Р), м2	48.2
8	Наименование помещения	Квартира
№ п/п	Наименование характеристики	Значение характеристики
1	2	3
1	Кадастровый номер либо ранее присвоенный государственный учетный номер помещения, машино-места (кадастровый, инвентарный или условный номер)	-
	Кадастровый номер исходного объекта недвижимости (объектов недвижимости)	-
2	Номер, тип этажа (этажей), на котором (которых) расположено помещение	5, Этаж
3	Обозначение (номер) помещения, машино-места на поэтажном плане	48
4	Адрес помещения	Российская Федерация, Московская область, городской округ Красногорск, город Красногорск, микрорайон Опалиха, улица Пришвина, дом 18, квартира 48
	Местоположение помещения	-
	Дополнение местоположения помещения, машино-места	-
5	Назначение помещения	Жилое, Квартира
6	Вид (виды) разрешенного использования	-
7	Площадь помещения, машино-места (Р), м2	87.4
8	Наименование помещения	Квартира

№ п/п	Наименование характеристики	Значение характеристики
1	2	3
1	Кадастровый номер либо ранее присвоенный государственный учетный номер помещения, машино-места (кадастровый, инвентарный или условный номер)	-
	Кадастровый номер исходного объекта недвижимости (объектов недвижимости)	-
2	Номер, тип этажа (этажей), на котором (которых) расположено помещение	5, Этаж
3	Обозначение (номер) помещения, машино-места на поэтажном плане	49
4	Адрес помещения	Российская Федерация, Московская область, городской округ Красногорск, город Красногорск, микрорайон Опалиха, улица Пришвина, дом 18, квартира 49
	Местоположение помещения	-
	Дополнение местоположения помещения, машино-места	-
5	Назначение помещения	Жилое, Квартира
6	Вид (виды) разрешенного использования	-
7	Площадь помещения, машино-места (Р), м2	34.0
8	Наименование помещения	Квартира

№ п/п	Наименование характеристики	Значение характеристики
1	2	3
1	Кадастровый номер либо ранее присвоенный государственный учетный номер помещения, машино-места (кадастровый, инвентарный или условный номер)	-
	Кадастровый номер исходного объекта недвижимости (объектов недвижимости)	-
2	Номер, тип этажа (этажей), на котором (которых) расположено помещение	5, Этаж
3	Обозначение (номер) помещения, машино-места на поэтажном плане	50
4	Адрес помещения	Российская Федерация, Московская область, городской округ Красногорск, город Красногорск, микрорайон Опалиха, улица Пришвина, дом 18, квартира 50
	Местоположение помещения	-
	Дополнение местоположения помещения, машино-места	-
5	Назначение помещения	Жилое, Квартира
6	Вид (виды) разрешенного использования	-
7	Площадь помещения, машино-места (Р), м2	44.7
8	Наименование помещения	Квартира

№ п/п	Наименование характеристики	Значение характеристики
1	2	3
1	Кадастровый номер либо ранее присвоенный государственный учетный номер помещения, машино-места (кадастровый, инвентарный или условный номер)	-
	Кадастровый номер исходного объекта недвижимости (объектов недвижимости)	-
2	Номер, тип этажа (этажей), на котором (которых) расположено помещение	5, Этаж
3	Обозначение (номер) помещения, машино-места на поэтажном плане	51
4	Адрес помещения	Российская Федерация, Московская область, городской округ Красногорск, город Красногорск, микрорайон Опалиха, улица Пришвина, дом 18, квартира 51
	Местоположение помещения	-
	Дополнение местоположения помещения, машино-места	-
5	Назначение помещения	Жилое, Квартира
6	Вид (виды) разрешенного использования	-
7	Площадь помещения, машино-места (Р), м2	31.8
8	Наименование помещения	Квартира
<hr/>		
№ п/п	Наименование характеристики	Значение характеристики
1	2	3
1	Кадастровый номер либо ранее присвоенный государственный учетный номер помещения, машино-места (кадастровый, инвентарный или условный номер)	-
	Кадастровый номер исходного объекта недвижимости (объектов недвижимости)	-
2	Номер, тип этажа (этажей), на котором (которых) расположено помещение	5, Этаж
3	Обозначение (номер) помещения, машино-места на поэтажном плане	52
4	Адрес помещения	Российская Федерация, Московская область, городской округ Красногорск, город Красногорск, микрорайон Опалиха, улица Пришвина, дом 18, квартира 52
	Местоположение помещения	-
	Дополнение местоположения помещения, машино-места	-
5	Назначение помещения	Жилое, Квартира
6	Вид (виды) разрешенного использования	-
7	Площадь помещения, машино-места (Р), м2	48.2
8	Наименование помещения	Квартира
<hr/>		

№ п/п	Наименование характеристики	Значение характеристики
1	2	3
1	Кадастровый номер либо ранее присвоенный государственный учетный номер помещения, машино-места (кадастровый, инвентарный или условный номер)	-
	Кадастровый номер исходного объекта недвижимости (объектов недвижимости)	-
2	Номер, тип этажа (этажей), на котором (которых) расположено помещение	6, Этаж
3	Обозначение (номер) помещения, машино-места на поэтажном плане	53
4	Адрес помещения	Российская Федерация, Московская область, городской округ Красногорск, город Красногорск, микрорайон Опалиха, улица Пришвина, дом 18, квартира 53
	Местоположение помещения	-
	Дополнение местоположения помещения, машино-места	-
5	Назначение помещения	Жилое, Квартира
6	Вид (виды) разрешенного использования	-
7	Площадь помещения, машино-места (Р), м2	87.5
8	Наименование помещения	Квартира
<hr/>		
№ п/п	Наименование характеристики	Значение характеристики
1	2	3
1	Кадастровый номер либо ранее присвоенный государственный учетный номер помещения, машино-места (кадастровый, инвентарный или условный номер)	-
	Кадастровый номер исходного объекта недвижимости (объектов недвижимости)	-
2	Номер, тип этажа (этажей), на котором (которых) расположено помещение	6, Этаж
3	Обозначение (номер) помещения, машино-места на поэтажном плане	54
4	Адрес помещения	Российская Федерация, Московская область, городской округ Красногорск, город Красногорск, микрорайон Опалиха, улица Пришвина, дом 18, квартира 54
	Местоположение помещения	-
	Дополнение местоположения помещения, машино-места	-
5	Назначение помещения	Жилое, Квартира
6	Вид (виды) разрешенного использования	-
7	Площадь помещения, машино-места (Р), м2	33.7
8	Наименование помещения	Квартира
<hr/>		

№ п/п	Наименование характеристики	Значение характеристики
1	2	3
1	Кадастровый номер либо ранее присвоенный государственный учетный номер помещения, машино-места (кадастровый, инвентарный или условный номер)	-
	Кадастровый номер исходного объекта недвижимости (объектов недвижимости)	-
2	Номер, тип этажа (этажей), на котором (которых) расположено помещение	6, Этаж
3	Обозначение (номер) помещения, машино-места на поэтажном плане	55
4	Адрес помещения	Российская Федерация, Московская область, городской округ Красногорск, город Красногорск, микрорайон Опалиха, улица Пришвина, дом 18, квартира 55
	Местоположение помещения	-
	Дополнение местоположения помещения, машино-места	-
5	Назначение помещения	Жилое, Квартира
6	Вид (виды) разрешенного использования	-
7	Площадь помещения, машино-места (Р), м2	44.7
8	Наименование помещения	Квартира
<hr/>		
№ п/п	Наименование характеристики	Значение характеристики
1	2	3
1	Кадастровый номер либо ранее присвоенный государственный учетный номер помещения, машино-места (кадастровый, инвентарный или условный номер)	-
	Кадастровый номер исходного объекта недвижимости (объектов недвижимости)	-
2	Номер, тип этажа (этажей), на котором (которых) расположено помещение	6, Этаж
3	Обозначение (номер) помещения, машино-места на поэтажном плане	56
4	Адрес помещения	Российская Федерация, Московская область, городской округ Красногорск, город Красногорск, микрорайон Опалиха, улица Пришвина, дом 18, квартира 56
	Местоположение помещения	-
	Дополнение местоположения помещения, машино-места	-
5	Назначение помещения	Жилое, Квартира
6	Вид (виды) разрешенного использования	-
7	Площадь помещения, машино-места (Р), м2	31.7
8	Наименование помещения	Квартира

№ п/п	Наименование характеристики	Значение характеристики
1	2	3
1	Кадастровый номер либо ранее присвоенный государственный учетный номер помещения, машино-места (кадастровый, инвентарный или условный номер)	-
	Кадастровый номер исходного объекта недвижимости (объектов недвижимости)	-
2	Номер, тип этажа (этажей), на котором (которых) расположено помещение	6, Этаж
3	Обозначение (номер) помещения, машино-места на поэтажном плане	57
4	Адрес помещения	Российская Федерация, Московская область, городской округ Красногорск, город Красногорск, микрорайон Опалиха, улица Пришвина, дом 18, квартира 57
	Местоположение помещения	-
	Дополнение местоположения помещения, машино-места	-
5	Назначение помещения	Жилое, Квартира
6	Вид (виды) разрешенного использования	-
7	Площадь помещения, машино-места (Р), м2	48.3
8	Наименование помещения	Квартира

№ п/п	Наименование характеристики	Значение характеристики
1	2	3
1	Кадастровый номер либо ранее присвоенный государственный учетный номер помещения, машино-места (кадастровый, инвентарный или условный номер)	-
	Кадастровый номер исходного объекта недвижимости (объектов недвижимости)	-
2	Номер, тип этажа (этажей), на котором (которых) расположено помещение	7, Этаж
3	Обозначение (номер) помещения, машино-места на поэтажном плане	58
4	Адрес помещения	Российская Федерация, Московская область, городской округ Красногорск, город Красногорск, микрорайон Опалиха, улица Пришвина, дом 18, квартира 58
	Местоположение помещения	-
	Дополнение местоположения помещения, машино-места	-
5	Назначение помещения	Жилое, Квартира
6	Вид (виды) разрешенного использования	-
7	Площадь помещения, машино-места (Р), м2	87.6
8	Наименование помещения	Квартира

№ п/п	Наименование характеристики	Значение характеристики
1	2	3
1	Кадастровый номер либо ранее присвоенный государственный учетный номер помещения, машино-места (кадастровый, инвентарный или условный номер)	-
	Кадастровый номер исходного объекта недвижимости (объектов недвижимости)	-
2	Номер, тип этажа (этажей), на котором (которых) расположено помещение	7, Этаж
3	Обозначение (номер) помещения, машино-места на поэтажном плане	59
4	Адрес помещения	Российская Федерация, Московская область, городской округ Красногорск, город Красногорск, микрорайон Опалиха, улица Пришвина, дом 18, квартира 59
	Местоположение помещения	-
	Дополнение местоположения помещения, машино-места	-
5	Назначение помещения	Жилое, Квартира
6	Вид (виды) разрешенного использования	-
7	Площадь помещения, машино-места (Р), м2	33.7
8	Наименование помещения	Квартира
<hr/>		
№ п/п	Наименование характеристики	Значение характеристики
1	2	3
1	Кадастровый номер либо ранее присвоенный государственный учетный номер помещения, машино-места (кадастровый, инвентарный или условный номер)	-
	Кадастровый номер исходного объекта недвижимости (объектов недвижимости)	-
2	Номер, тип этажа (этажей), на котором (которых) расположено помещение	7, Этаж
3	Обозначение (номер) помещения, машино-места на поэтажном плане	60
4	Адрес помещения	Российская Федерация, Московская область, городской округ Красногорск, город Красногорск, микрорайон Опалиха, улица Пришвина, дом 18, квартира 60
	Местоположение помещения	-
	Дополнение местоположения помещения, машино-места	-
5	Назначение помещения	Жилое, Квартира
6	Вид (виды) разрешенного использования	-
7	Площадь помещения, машино-места (Р), м2	44.9
8	Наименование помещения	Квартира

№ п/п	Наименование характеристики	Значение характеристики
1	2	3
1	Кадастровый номер либо ранее присвоенный государственный учетный номер помещения, машино-места (кадастровый, инвентарный или условный номер)	-
	Кадастровый номер исходного объекта недвижимости (объектов недвижимости)	-
2	Номер, тип этажа (этажей), на котором (которых) расположено помещение	7, Этаж
3	Обозначение (номер) помещения, машино-места на поэтажном плане	61
4	Адрес помещения	Российская Федерация, Московская область, городской округ Красногорск, город Красногорск, микрорайон Опалиха, улица Пришвина, дом 18, квартира 61
	Местоположение помещения	-
	Дополнение местоположения помещения, машино-места	-
5	Назначение помещения	Жилое, Квартира
6	Вид (виды) разрешенного использования	-
7	Площадь помещения, машино-места (P), м2	32.1
8	Наименование помещения	Квартира
№ п/п	Наименование характеристики	Значение характеристики
1	2	3
1	Кадастровый номер либо ранее присвоенный государственный учетный номер помещения, машино-места (кадастровый, инвентарный или условный номер)	-
	Кадастровый номер исходного объекта недвижимости (объектов недвижимости)	-
2	Номер, тип этажа (этажей), на котором (которых) расположено помещение	7, Этаж
3	Обозначение (номер) помещения, машино-места на поэтажном плане	62
4	Адрес помещения	Российская Федерация, Московская область, городской округ Красногорск, город Красногорск, микрорайон Опалиха, улица Пришвина, дом 18, квартира 62
	Местоположение помещения	-
	Дополнение местоположения помещения, машино-места	-
5	Назначение помещения	Жилое, Квартира
6	Вид (виды) разрешенного использования	-
7	Площадь помещения, машино-места (P), м2	48.3
8	Наименование помещения	Квартира

№ п/п	Наименование характеристики	Значение характеристики
1	2	3
1	Кадастровый номер либо ранее присвоенный государственный учетный номер помещения, машино-места (кадастровый, инвентарный или условный номер)	-
	Кадастровый номер исходного объекта недвижимости (объектов недвижимости)	-
2	Номер, тип этажа (этажей), на котором (которых) расположено помещение	8, Этаж
3	Обозначение (номер) помещения, машино-места на поэтажном плане	63
4	Адрес помещения	Российская Федерация, Московская область, городской округ Красногорск, город Красногорск, микрорайон Опалиха, улица Пришвина, дом 18, квартира 63
	Местоположение помещения	-
	Дополнение местоположения помещения, машино-места	-
5	Назначение помещения	Жилое, Квартира
6	Вид (виды) разрешенного использования	-
7	Площадь помещения, машино-места (P), м2	87.7
8	Наименование помещения	Квартира
<hr/>		
№ п/п	Наименование характеристики	Значение характеристики
1	2	3
1	Кадастровый номер либо ранее присвоенный государственный учетный номер помещения, машино-места (кадастровый, инвентарный или условный номер)	-
	Кадастровый номер исходного объекта недвижимости (объектов недвижимости)	-
2	Номер, тип этажа (этажей), на котором (которых) расположено помещение	8, Этаж
3	Обозначение (номер) помещения, машино-места на поэтажном плане	64
4	Адрес помещения	Российская Федерация, Московская область, городской округ Красногорск, город Красногорск, микрорайон Опалиха, улица Пришвина, дом 18, квартира 64
	Местоположение помещения	-
	Дополнение местоположения помещения, машино-места	-
5	Назначение помещения	Жилое, Квартира
6	Вид (виды) разрешенного использования	-
7	Площадь помещения, машино-места (P), м2	33.8
8	Наименование помещения	Квартира
<hr/>		

№ п/п	Наименование характеристики	Значение характеристики
1	2	3
1	Кадастровый номер либо ранее присвоенный государственный учетный номер помещения, машино-места (кадастровый, инвентарный или условный номер)	-
	Кадастровый номер исходного объекта недвижимости (объектов недвижимости)	-
2	Номер, тип этажа (этажей), на котором (которых) расположено помещение	8, Этаж
3	Обозначение (номер) помещения, машино-места на поэтажном плане	65
4	Адрес помещения	Российская Федерация, Московская область, городской округ Красногорск, город Красногорск, микрорайон Опалиха, улица Пришвина, дом 18, квартира 65
	Местоположение помещения	-
	Дополнение местоположения помещения, машино-места	-
5	Назначение помещения	Жилое, Квартира
6	Вид (виды) разрешенного использования	-
7	Площадь помещения, машино-места (P), м2	44.7
8	Наименование помещения	Квартира
<hr/>		
№ п/п	Наименование характеристики	Значение характеристики
1	2	3
1	Кадастровый номер либо ранее присвоенный государственный учетный номер помещения, машино-места (кадастровый, инвентарный или условный номер)	-
	Кадастровый номер исходного объекта недвижимости (объектов недвижимости)	-
2	Номер, тип этажа (этажей), на котором (которых) расположено помещение	8, Этаж
3	Обозначение (номер) помещения, машино-места на поэтажном плане	66
4	Адрес помещения	Российская Федерация, Московская область, городской округ Красногорск, город Красногорск, микрорайон Опалиха, улица Пришвина, дом 18, квартира 66
	Местоположение помещения	-
	Дополнение местоположения помещения, машино-места	-
5	Назначение помещения	Жилое, Квартира
6	Вид (виды) разрешенного использования	-
7	Площадь помещения, машино-места (P), м2	32.2
8	Наименование помещения	Квартира
<hr/>		

№ п/п	Наименование характеристики	Значение характеристики
1	2	3
1	Кадастровый номер либо ранее присвоенный государственный учетный номер помещения, машино-места (кадастровый, инвентарный или условный номер)	-
	Кадастровый номер исходного объекта недвижимости (объектов недвижимости)	-
2	Номер, тип этажа (этажей), на котором (которых) расположено помещение	8, Этаж
3	Обозначение (номер) помещения, машино-места на поэтажном плане	67
4	Адрес помещения	Российская Федерация, Московская область, городской округ Красногорск, город Красногорск, микрорайон Опалиха, улица Пришвина, дом 18, квартира 67
	Местоположение помещения	-
	Дополнение местоположения помещения, машино-места	-
5	Назначение помещения	Жилое, Квартира
6	Вид (виды) разрешенного использования	-
7	Площадь помещения, машино-места (Р), м2	48.2
8	Наименование помещения	Квартира
<hr/>		
№ п/п	Наименование характеристики	Значение характеристики
1	2	3
1	Кадастровый номер либо ранее присвоенный государственный учетный номер помещения, машино-места (кадастровый, инвентарный или условный номер)	-
	Кадастровый номер исходного объекта недвижимости (объектов недвижимости)	-
2	Номер, тип этажа (этажей), на котором (которых) расположено помещение	1, Этаж
3	Обозначение (номер) помещения, машино-места на поэтажном плане	68
4	Адрес помещения	Российская Федерация, Московская область, городской округ Красногорск, город Красногорск, микрорайон Опалиха, улица Пришвина, дом 18, квартира 68
	Местоположение помещения	-
	Дополнение местоположения помещения, машино-места	-
5	Назначение помещения	Жилое, Квартира
6	Вид (виды) разрешенного использования	-
7	Площадь помещения, машино-места (Р), м2	46.9
8	Наименование помещения	Квартира

№ п/п	Наименование характеристики	Значение характеристики
1	2	3
1	Кадастровый номер либо ранее присвоенный государственный учетный номер помещения, машино-места (кадастровый, инвентарный или условный номер)	-
	Кадастровый номер исходного объекта недвижимости (объектов недвижимости)	-
2	Номер, тип этажа (этажей), на котором (которых) расположено помещение	1, Этаж
3	Обозначение (номер) помещения, машино-места на поэтажном плане	69
4	Адрес помещения	Российская Федерация, Московская область, городской округ Красногорск, город Красногорск, микрорайон Опалиха, улица Пришвина, дом 18, квартира 69
	Местоположение помещения	-
	Дополнение местоположения помещения, машино-места	-
5	Назначение помещения	Жилое, Квартира
6	Вид (виды) разрешенного использования	-
7	Площадь помещения, машино-места (Р), м2	48.2
8	Наименование помещения	Квартира
<hr/>		
№ п/п	Наименование характеристики	Значение характеристики
1	2	3
1	Кадастровый номер либо ранее присвоенный государственный учетный номер помещения, машино-места (кадастровый, инвентарный или условный номер)	-
	Кадастровый номер исходного объекта недвижимости (объектов недвижимости)	-
2	Номер, тип этажа (этажей), на котором (которых) расположено помещение	2, Этаж
3	Обозначение (номер) помещения, машино-места на поэтажном плане	70
4	Адрес помещения	Российская Федерация, Московская область, городской округ Красногорск, город Красногорск, микрорайон Опалиха, улица Пришвина, дом 18, квартира 70
	Местоположение помещения	-
	Дополнение местоположения помещения, машино-места	-
5	Назначение помещения	Жилое, Квартира
6	Вид (виды) разрешенного использования	-
7	Площадь помещения, машино-места (Р), м2	48.1
8	Наименование помещения	Квартира

№ п/п	Наименование характеристики	Значение характеристики
1	2	3
1	Кадастровый номер либо ранее присвоенный государственный учетный номер помещения, машино-места (кадастровый, инвентарный или условный номер)	-
	Кадастровый номер исходного объекта недвижимости (объектов недвижимости)	-
2	Номер, тип этажа (этажей), на котором (которых) расположено помещение	2, Этаж
3	Обозначение (номер) помещения, машино-места на поэтажном плане	71
4	Адрес помещения	Российская Федерация, Московская область, городской округ Красногорск, город Красногорск, микрорайон Опалиха, улица Пришвина, дом 18, квартира 71
	Местоположение помещения	-
	Дополнение местоположения помещения, машино-места	-
5	Назначение помещения	Жилое, Квартира
6	Вид (виды) разрешенного использования	-
7	Площадь помещения, машино-места (P), м2	32.8
8	Наименование помещения	Квартира
<hr/>		
№ п/п	Наименование характеристики	Значение характеристики
1	2	3
1	Кадастровый номер либо ранее присвоенный государственный учетный номер помещения, машино-места (кадастровый, инвентарный или условный номер)	-
	Кадастровый номер исходного объекта недвижимости (объектов недвижимости)	-
2	Номер, тип этажа (этажей), на котором (которых) расположено помещение	2, Этаж
3	Обозначение (номер) помещения, машино-места на поэтажном плане	72
4	Адрес помещения	Российская Федерация, Московская область, городской округ Красногорск, город Красногорск, микрорайон Опалиха, улица Пришвина, дом 18, квартира 72
	Местоположение помещения	-
	Дополнение местоположения помещения, машино-места	-
5	Назначение помещения	Жилое, Квартира
6	Вид (виды) разрешенного использования	-
7	Площадь помещения, машино-места (P), м2	33.4
8	Наименование помещения	Квартира

№ п/п	Наименование характеристики	Значение характеристики
1	2	3
1	Кадастровый номер либо ранее присвоенный государственный учетный номер помещения, машино-места (кадастровый, инвентарный или условный номер)	-
	Кадастровый номер исходного объекта недвижимости (объектов недвижимости)	-
2	Номер, тип этажа (этажей), на котором (которых) расположено помещение	2, Этаж
3	Обозначение (номер) помещения, машино-места на поэтажном плане	73
4	Адрес помещения	Российская Федерация, Московская область, городской округ Красногорск, город Красногорск, микрорайон Опалиха, улица Пришвина, дом 18, квартира 73
	Местоположение помещения	-
	Дополнение местоположения помещения, машино-места	-
5	Назначение помещения	Жилое, Квартира
6	Вид (виды) разрешенного использования	-
7	Площадь помещения, машино-места (Р), м2	46.5
8	Наименование помещения	Квартира
<hr/>		
№ п/п	Наименование характеристики	Значение характеристики
1	2	3
1	Кадастровый номер либо ранее присвоенный государственный учетный номер помещения, машино-места (кадастровый, инвентарный или условный номер)	-
	Кадастровый номер исходного объекта недвижимости (объектов недвижимости)	-
2	Номер, тип этажа (этажей), на котором (которых) расположено помещение	3, Этаж
3	Обозначение (номер) помещения, машино-места на поэтажном плане	74
4	Адрес помещения	Российская Федерация, Московская область, городской округ Красногорск, город Красногорск, микрорайон Опалиха, улица Пришвина, дом 18, квартира 74
	Местоположение помещения	-
	Дополнение местоположения помещения, машино-места	-
5	Назначение помещения	Жилое, Квартира
6	Вид (виды) разрешенного использования	-
7	Площадь помещения, машино-места (Р), м2	48.2
8	Наименование помещения	Квартира
<hr/>		

№ п/п	Наименование характеристики	Значение характеристики
1	2	3
1	Кадастровый номер либо ранее присвоенный государственный учетный номер помещения, машино-места (кадастровый, инвентарный или условный номер)	-
	Кадастровый номер исходного объекта недвижимости (объектов недвижимости)	-
2	Номер, тип этажа (этажей), на котором (которых) расположено помещение	3, Этаж
3	Обозначение (номер) помещения, машино-места на поэтажном плане	75
4	Адрес помещения	Российская Федерация, Московская область, городской округ Красногорск, город Красногорск, микрорайон Опалиха, улица Пришвина, дом 18, квартира 75
	Местоположение помещения	-
	Дополнение местоположения помещения, машино-места	-
5	Назначение помещения	Жилое, Квартира
6	Вид (виды) разрешенного использования	-
7	Площадь помещения, машино-места (Р), м2	32.9
8	Наименование помещения	Квартира
№ п/п	Наименование характеристики	Значение характеристики
1	2	3
1	Кадастровый номер либо ранее присвоенный государственный учетный номер помещения, машино-места (кадастровый, инвентарный или условный номер)	-
	Кадастровый номер исходного объекта недвижимости (объектов недвижимости)	-
2	Номер, тип этажа (этажей), на котором (которых) расположено помещение	3, Этаж
3	Обозначение (номер) помещения, машино-места на поэтажном плане	76
4	Адрес помещения	Российская Федерация, Московская область, городской округ Красногорск, город Красногорск, микрорайон Опалиха, улица Пришвина, дом 18, квартира 76
	Местоположение помещения	-
	Дополнение местоположения помещения, машино-места	-
5	Назначение помещения	Жилое, Квартира
6	Вид (виды) разрешенного использования	-
7	Площадь помещения, машино-места (Р), м2	33.6
8	Наименование помещения	Квартира

№ п/п	Наименование характеристики	Значение характеристики
1	2	3
1	Кадастровый номер либо ранее присвоенный государственный учетный номер помещения, машино-места (кадастровый, инвентарный или условный номер)	-
	Кадастровый номер исходного объекта недвижимости (объектов недвижимости)	-
2	Номер, тип этажа (этажей), на котором (которых) расположено помещение	3, Этаж
3	Обозначение (номер) помещения, машино-места на поэтажном плане	77
4	Адрес помещения	Российская Федерация, Московская область, городской округ Красногорск, город Красногорск, микрорайон Опалиха, улица Пришвина, дом 18, квартира 77
	Местоположение помещения	-
	Дополнение местоположения помещения, машино-места	-
5	Назначение помещения	Жилое, Квартира
6	Вид (виды) разрешенного использования	-
7	Площадь помещения, машино-места (Р), м2	46.6
8	Наименование помещения	Квартира

№ п/п	Наименование характеристики	Значение характеристики
1	2	3
1	Кадастровый номер либо ранее присвоенный государственный учетный номер помещения, машино-места (кадастровый, инвентарный или условный номер)	-
	Кадастровый номер исходного объекта недвижимости (объектов недвижимости)	-
2	Номер, тип этажа (этажей), на котором (которых) расположено помещение	4, Этаж
3	Обозначение (номер) помещения, машино-места на поэтажном плане	78
4	Адрес помещения	Российская Федерация, Московская область, городской округ Красногорск, город Красногорск, микрорайон Опалиха, улица Пришвина, дом 18, квартира 78
	Местоположение помещения	-
	Дополнение местоположения помещения, машино-места	-
5	Назначение помещения	Жилое, Квартира
6	Вид (виды) разрешенного использования	-
7	Площадь помещения, машино-места (Р), м2	48.1
8	Наименование помещения	Квартира

№ п/п	Наименование характеристики	Значение характеристики
1	2	3
1	Кадастровый номер либо ранее присвоенный государственный учетный номер помещения, машино-места (кадастровый, инвентарный или условный номер)	-
	Кадастровый номер исходного объекта недвижимости (объектов недвижимости)	-
2	Номер, тип этажа (этажей), на котором (которых) расположено помещение	4, Этаж
3	Обозначение (номер) помещения, машино-места на поэтажном плане	79
4	Адрес помещения	Российская Федерация, Московская область, городской округ Красногорск, город Красногорск, микрорайон Опалиха, улица Пришвина, дом 18, квартира 79
	Местоположение помещения	-
	Дополнение местоположения помещения, машино-места	-
5	Назначение помещения	Жилое, Квартира
6	Вид (виды) разрешенного использования	-
7	Площадь помещения, машино-места (Р), м2	32.9
8	Наименование помещения	Квартира
<hr/>		
№ п/п	Наименование характеристики	Значение характеристики
1	2	3
1	Кадастровый номер либо ранее присвоенный государственный учетный номер помещения, машино-места (кадастровый, инвентарный или условный номер)	-
	Кадастровый номер исходного объекта недвижимости (объектов недвижимости)	-
2	Номер, тип этажа (этажей), на котором (которых) расположено помещение	4, Этаж
3	Обозначение (номер) помещения, машино-места на поэтажном плане	80
4	Адрес помещения	Российская Федерация, Московская область, городской округ Красногорск, город Красногорск, микрорайон Опалиха, улица Пришвина, дом 18, квартира 80
	Местоположение помещения	-
	Дополнение местоположения помещения, машино-места	-
5	Назначение помещения	Жилое, Квартира
6	Вид (виды) разрешенного использования	-
7	Площадь помещения, машино-места (Р), м2	33.0
8	Наименование помещения	Квартира

№ п/п	Наименование характеристики	Значение характеристики
1	2	3
1	Кадастровый номер либо ранее присвоенный государственный учетный номер помещения, машино-места (кадастровый, инвентарный или условный номер)	-
	Кадастровый номер исходного объекта недвижимости (объектов недвижимости)	-
2	Номер, тип этажа (этажей), на котором (которых) расположено помещение	4, Этаж
3	Обозначение (номер) помещения, машино-места на поэтажном плане	81
4	Адрес помещения	Российская Федерация, Московская область, городской округ Красногорск, город Красногорск, микрорайон Опалиха, улица Пришвина, дом 18, квартира 81
	Местоположение помещения	-
	Дополнение местоположения помещения, машино-места	-
5	Назначение помещения	Жилое, Квартира
6	Вид (виды) разрешенного использования	-
7	Площадь помещения, машино-места (Р), м2	46.8
8	Наименование помещения	Квартира
<hr/>		
№ п/п	Наименование характеристики	Значение характеристики
1	2	3
1	Кадастровый номер либо ранее присвоенный государственный учетный номер помещения, машино-места (кадастровый, инвентарный или условный номер)	-
	Кадастровый номер исходного объекта недвижимости (объектов недвижимости)	-
2	Номер, тип этажа (этажей), на котором (которых) расположено помещение	5, Этаж
3	Обозначение (номер) помещения, машино-места на поэтажном плане	82
4	Адрес помещения	Российская Федерация, Московская область, городской округ Красногорск, город Красногорск, микрорайон Опалиха, улица Пришвина, дом 18, квартира 82
	Местоположение помещения	-
	Дополнение местоположения помещения, машино-места	-
5	Назначение помещения	Жилое, Квартира
6	Вид (виды) разрешенного использования	-
7	Площадь помещения, машино-места (Р), м2	48.6
8	Наименование помещения	Квартира

№ п/п	Наименование характеристики	Значение характеристики
1	2	3
1	Кадастровый номер либо ранее присвоенный государственный учетный номер помещения, машино-места (кадастровый, инвентарный или условный номер)	-
	Кадастровый номер исходного объекта недвижимости (объектов недвижимости)	-
2	Номер, тип этажа (этажей), на котором (которых) расположено помещение	5, Этаж
3	Обозначение (номер) помещения, машино-места на поэтажном плане	83
4	Адрес помещения	Российская Федерация, Московская область, городской округ Красногорск, город Красногорск, микрорайон Опалиха, улица Пришвина, дом 18, квартира 83
	Местоположение помещения	-
	Дополнение местоположения помещения, машино-места	-
5	Назначение помещения	Жилое, Квартира
6	Вид (виды) разрешенного использования	-
7	Площадь помещения, машино-места (Р), м2	32.7
8	Наименование помещения	Квартира
<hr/>		
№ п/п	Наименование характеристики	Значение характеристики
1	2	3
1	Кадастровый номер либо ранее присвоенный государственный учетный номер помещения, машино-места (кадастровый, инвентарный или условный номер)	-
	Кадастровый номер исходного объекта недвижимости (объектов недвижимости)	-
2	Номер, тип этажа (этажей), на котором (которых) расположено помещение	5, Этаж
3	Обозначение (номер) помещения, машино-места на поэтажном плане	84
4	Адрес помещения	Российская Федерация, Московская область, городской округ Красногорск, город Красногорск, микрорайон Опалиха, улица Пришвина, дом 18, квартира 84
	Местоположение помещения	-
	Дополнение местоположения помещения, машино-места	-
5	Назначение помещения	Жилое, Квартира
6	Вид (виды) разрешенного использования	-
7	Площадь помещения, машино-места (Р), м2	33.7
8	Наименование помещения	Квартира

№ п/п	Наименование характеристики	Значение характеристики
1	2	3
1	Кадастровый номер либо ранее присвоенный государственный учетный номер помещения, машино-места (кадастровый, инвентарный или условный номер)	-
	Кадастровый номер исходного объекта недвижимости (объектов недвижимости)	-
2	Номер, тип этажа (этажей), на котором (которых) расположено помещение	5, Этаж
3	Обозначение (номер) помещения, машино-места на поэтажном плане	85
4	Адрес помещения	Российская Федерация, Московская область, городской округ Красногорск, город Красногорск, микрорайон Опалиха, улица Пришвина, дом 18, квартира 85
	Местоположение помещения	-
	Дополнение местоположения помещения, машино-места	-
5	Назначение помещения	Жилое, Квартира
6	Вид (виды) разрешенного использования	-
7	Площадь помещения, машино-места (Р), м2	46.8
8	Наименование помещения	Квартира
<hr/>		
№ п/п	Наименование характеристики	Значение характеристики
1	2	3
1	Кадастровый номер либо ранее присвоенный государственный учетный номер помещения, машино-места (кадастровый, инвентарный или условный номер)	-
	Кадастровый номер исходного объекта недвижимости (объектов недвижимости)	-
2	Номер, тип этажа (этажей), на котором (которых) расположено помещение	6, Этаж
3	Обозначение (номер) помещения, машино-места на поэтажном плане	86
4	Адрес помещения	Российская Федерация, Московская область, городской округ Красногорск, город Красногорск, микрорайон Опалиха, улица Пришвина, дом 18, квартира 86
	Местоположение помещения	-
	Дополнение местоположения помещения, машино-места	-
5	Назначение помещения	Жилое, Квартира
6	Вид (виды) разрешенного использования	-
7	Площадь помещения, машино-места (Р), м2	48.3
8	Наименование помещения	Квартира

№ п/п	Наименование характеристики	Значение характеристики
1	2	3
1	Кадастровый номер либо ранее присвоенный государственный учетный номер помещения, машино-места (кадастровый, инвентарный или условный номер)	-
	Кадастровый номер исходного объекта недвижимости (объектов недвижимости)	-
2	Номер, тип этажа (этажей), на котором (которых) расположено помещение	6, Этаж
3	Обозначение (номер) помещения, машино-места на поэтажном плане	87
4	Адрес помещения	Российская Федерация, Московская область, городской округ Красногорск, город Красногорск, микрорайон Опалиха, улица Пришвина, дом 18, квартира 87
	Местоположение помещения	-
	Дополнение местоположения помещения, машино-места	-
5	Назначение помещения	Жилое, Квартира
6	Вид (виды) разрешенного использования	-
7	Площадь помещения, машино-места (Р), м2	32.8
8	Наименование помещения	Квартира
<hr/>		
№ п/п	Наименование характеристики	Значение характеристики
1	2	3
1	Кадастровый номер либо ранее присвоенный государственный учетный номер помещения, машино-места (кадастровый, инвентарный или условный номер)	-
	Кадастровый номер исходного объекта недвижимости (объектов недвижимости)	-
2	Номер, тип этажа (этажей), на котором (которых) расположено помещение	6, Этаж
3	Обозначение (номер) помещения, машино-места на поэтажном плане	88
4	Адрес помещения	Российская Федерация, Московская область, городской округ Красногорск, город Красногорск, микрорайон Опалиха, улица Пришвина, дом 18, квартира 88
	Местоположение помещения	-
	Дополнение местоположения помещения, машино-места	-
5	Назначение помещения	Жилое, Квартира
6	Вид (виды) разрешенного использования	-
7	Площадь помещения, машино-места (Р), м2	33.3
8	Наименование помещения	Квартира

№ п/п	Наименование характеристики	Значение характеристики
1	2	3
1	Кадастровый номер либо ранее присвоенный государственный учетный номер помещения, машино-места (кадастровый, инвентарный или условный номер)	-
	Кадастровый номер исходного объекта недвижимости (объектов недвижимости)	-
2	Номер, тип этажа (этажей), на котором (которых) расположено помещение	6, Этаж
3	Обозначение (номер) помещения, машино-места на поэтажном плане	89
4	Адрес помещения	Российская Федерация, Московская область, городской округ Красногорск, город Красногорск, микрорайон Опалиха, улица Пришвина, дом 18, квартира 89
	Местоположение помещения	-
	Дополнение местоположения помещения, машино-места	-
5	Назначение помещения	Жилое, Квартира
6	Вид (виды) разрешенного использования	-
7	Площадь помещения, машино-места (Р), м2	46.7
8	Наименование помещения	Квартира
<hr/>		
№ п/п	Наименование характеристики	Значение характеристики
1	2	3
1	Кадастровый номер либо ранее присвоенный государственный учетный номер помещения, машино-места (кадастровый, инвентарный или условный номер)	-
	Кадастровый номер исходного объекта недвижимости (объектов недвижимости)	-
2	Номер, тип этажа (этажей), на котором (которых) расположено помещение	7, Этаж
3	Обозначение (номер) помещения, машино-места на поэтажном плане	90
4	Адрес помещения	Российская Федерация, Московская область, городской округ Красногорск, город Красногорск, микрорайон Опалиха, улица Пришвина, дом 18, квартира 90
	Местоположение помещения	-
	Дополнение местоположения помещения, машино-места	-
5	Назначение помещения	Жилое, Квартира
6	Вид (виды) разрешенного использования	-
7	Площадь помещения, машино-места (Р), м2	48.2
8	Наименование помещения	Квартира

№ п/п	Наименование характеристики	Значение характеристики
1	2	3
1	Кадастровый номер либо ранее присвоенный государственный учетный номер помещения, машино-места (кадастровый, инвентарный или условный номер)	-
	Кадастровый номер исходного объекта недвижимости (объектов недвижимости)	-
2	Номер, тип этажа (этажей), на котором (которых) расположено помещение	7, Этаж
3	Обозначение (номер) помещения, машино-места на поэтажном плане	91
4	Адрес помещения	Российская Федерация, Московская область, городской округ Красногорск, город Красногорск, микрорайон Опалиха, улица Пришвина, дом 18, квартира 91
	Местоположение помещения	-
	Дополнение местоположения помещения, машино-места	-
5	Назначение помещения	Жилое, Квартира
6	Вид (виды) разрешенного использования	-
7	Площадь помещения, машино-места (Р), м2	33.0
8	Наименование помещения	Квартира
<hr/>		
№ п/п	Наименование характеристики	Значение характеристики
1	2	3
1	Кадастровый номер либо ранее присвоенный государственный учетный номер помещения, машино-места (кадастровый, инвентарный или условный номер)	-
	Кадастровый номер исходного объекта недвижимости (объектов недвижимости)	-
2	Номер, тип этажа (этажей), на котором (которых) расположено помещение	7, Этаж
3	Обозначение (номер) помещения, машино-места на поэтажном плане	92
4	Адрес помещения	Российская Федерация, Московская область, городской округ Красногорск, город Красногорск, микрорайон Опалиха, улица Пришвина, дом 18, квартира 92
	Местоположение помещения	-
	Дополнение местоположения помещения, машино-места	-
5	Назначение помещения	Жилое, Квартира
6	Вид (виды) разрешенного использования	-
7	Площадь помещения, машино-места (Р), м2	33.4
8	Наименование помещения	Квартира

№ п/п	Наименование характеристики	Значение характеристики
1	2	3
1	Кадастровый номер либо ранее присвоенный государственный учетный номер помещения, машино-места (кадастровый, инвентарный или условный номер)	-
	Кадастровый номер исходного объекта недвижимости (объектов недвижимости)	-
2	Номер, тип этажа (этажей), на котором (которых) расположено помещение	7, Этаж
3	Обозначение (номер) помещения, машино-места на поэтажном плане	93
4	Адрес помещения	Российская Федерация, Московская область, городской округ Красногорск, город Красногорск, микрорайон Опалиха, улица Пришвина, дом 18, квартира 93
	Местоположение помещения	-
	Дополнение местоположения помещения, машино-места	-
5	Назначение помещения	Жилое, Квартира
6	Вид (виды) разрешенного использования	-
7	Площадь помещения, машино-места (Р), м2	46.7
8	Наименование помещения	Квартира
№ п/п		
Наименование характеристики		
Значение характеристики		
1	2	3
1	Кадастровый номер либо ранее присвоенный государственный учетный номер помещения, машино-места (кадастровый, инвентарный или условный номер)	-
	Кадастровый номер исходного объекта недвижимости (объектов недвижимости)	-
2	Номер, тип этажа (этажей), на котором (которых) расположено помещение	8, Этаж
3	Обозначение (номер) помещения, машино-места на поэтажном плане	94
4	Адрес помещения	Российская Федерация, Московская область, городской округ Красногорск, город Красногорск, микрорайон Опалиха, улица Пришвина, дом 18, квартира 94
	Местоположение помещения	-
	Дополнение местоположения помещения, машино-места	-
5	Назначение помещения	Жилое, Квартира
6	Вид (виды) разрешенного использования	-
7	Площадь помещения, машино-места (Р), м2	48.4
8	Наименование помещения	Квартира

№ п/п	Наименование характеристики	Значение характеристики
1	2	3
1	Кадастровый номер либо ранее присвоенный государственный учетный номер помещения, машино-места (кадастровый, инвентарный или условный номер)	-
	Кадастровый номер исходного объекта недвижимости (объектов недвижимости)	-
2	Номер, тип этажа (этажей), на котором (которых) расположено помещение	8, Этаж
3	Обозначение (номер) помещения, машино-места на поэтажном плане	95
4	Адрес помещения	Российская Федерация, Московская область, городской округ Красногорск, город Красногорск, микрорайон Опалиха, улица Пришвина, дом 18, квартира 95
	Местоположение помещения	-
	Дополнение местоположения помещения, машино-места	-
5	Назначение помещения	Жилое, Квартира
6	Вид (виды) разрешенного использования	-
7	Площадь помещения, машино-места (Р), м2	32.8
8	Наименование помещения	Квартира
<hr/>		
№ п/п	Наименование характеристики	Значение характеристики
1	2	3
1	Кадастровый номер либо ранее присвоенный государственный учетный номер помещения, машино-места (кадастровый, инвентарный или условный номер)	-
	Кадастровый номер исходного объекта недвижимости (объектов недвижимости)	-
2	Номер, тип этажа (этажей), на котором (которых) расположено помещение	8, Этаж
3	Обозначение (номер) помещения, машино-места на поэтажном плане	96
4	Адрес помещения	Российская Федерация, Московская область, городской округ Красногорск, город Красногорск, микрорайон Опалиха, улица Пришвина, дом 18, квартира 96
	Местоположение помещения	-
	Дополнение местоположения помещения, машино-места	-
5	Назначение помещения	Жилое, Квартира
6	Вид (виды) разрешенного использования	-
7	Площадь помещения, машино-места (Р), м2	33.8
8	Наименование помещения	Квартира

№ п/п	Наименование характеристики	Значение характеристики
1	2	3
1	Кадастровый номер либо ранее присвоенный государственный учетный номер помещения, машино-места (кадастровый, инвентарный или условный номер)	-
	Кадастровый номер исходного объекта недвижимости (объектов недвижимости)	-
2	Номер, тип этажа (этажей), на котором (которых) расположено помещение	8, Этаж
3	Обозначение (номер) помещения, машино-места на поэтажном плане	97
4	Адрес помещения	Российская Федерация, Московская область, городской округ Красногорск, город Красногорск, микрорайон Опалиха, улица Пришвина, дом 18, квартира 97
	Местоположение помещения	-
	Дополнение местоположения помещения, машино-места	-
5	Назначение помещения	Жилое, Квартира
6	Вид (виды) разрешенного использования	-
7	Площадь помещения, машино-места (Р), м2	46.7
8	Наименование помещения	Квартира
<hr/>		
№ п/п	Наименование характеристики	Значение характеристики
1	2	3
1	Кадастровый номер либо ранее присвоенный государственный учетный номер помещения, машино-места (кадастровый, инвентарный или условный номер)	-
	Кадастровый номер исходного объекта недвижимости (объектов недвижимости)	-
2	Номер, тип этажа (этажей), на котором (которых) расположено помещение	1, Этаж
3	Обозначение (номер) помещения, машино-места на поэтажном плане	98
4	Адрес помещения	Российская Федерация, Московская область, городской округ Красногорск, город Красногорск, микрорайон Опалиха, улица Пришвина, дом 18, квартира 98
	Местоположение помещения	-
	Дополнение местоположения помещения, машино-места	-
5	Назначение помещения	Жилое, Квартира
6	Вид (виды) разрешенного использования	-
7	Площадь помещения, машино-места (Р), м2	31.0
8	Наименование помещения	Квартира

№ п/п	Наименование характеристики	Значение характеристики
1	2	3
1	Кадастровый номер либо ранее присвоенный государственный учетный номер помещения, машино-места (кадастровый, инвентарный или условный номер)	-
	Кадастровый номер исходного объекта недвижимости (объектов недвижимости)	-
2	Номер, тип этажа (этажей), на котором (которых) расположено помещение	1, Этаж
3	Обозначение (номер) помещения, машино-места на поэтажном плане	99
4	Адрес помещения	Российская Федерация, Московская область, городской округ Красногорск, город Красногорск, микрорайон Опалиха, улица Пришвина, дом 18, квартира 99
	Местоположение помещения	-
	Дополнение местоположения помещения, машино-места	-
5	Назначение помещения	Жилое, Квартира
6	Вид (виды) разрешенного использования	-
7	Площадь помещения, машино-места (Р), м2	67.8
8	Наименование помещения	Квартира
<hr/>		
№ п/п	Наименование характеристики	Значение характеристики
1	2	3
1	Кадастровый номер либо ранее присвоенный государственный учетный номер помещения, машино-места (кадастровый, инвентарный или условный номер)	-
	Кадастровый номер исходного объекта недвижимости (объектов недвижимости)	-
2	Номер, тип этажа (этажей), на котором (которых) расположено помещение	1, Этаж
3	Обозначение (номер) помещения, машино-места на поэтажном плане	100
4	Адрес помещения	Российская Федерация, Московская область, городской округ Красногорск, город Красногорск, микрорайон Опалиха, улица Пришвина, дом 18, квартира 100
	Местоположение помещения	-
	Дополнение местоположения помещения, машино-места	-
5	Назначение помещения	Жилое, Квартира
6	Вид (виды) разрешенного использования	-
7	Площадь помещения, машино-места (Р), м2	55.8
8	Наименование помещения	Квартира

№ п/п	Наименование характеристики	Значение характеристики
1	2	3
1	Кадастровый номер либо ранее присвоенный государственный учетный номер помещения, машино-места (кадастровый, инвентарный или условный номер)	-
	Кадастровый номер исходного объекта недвижимости (объектов недвижимости)	-
2	Номер, тип этажа (этажей), на котором (которых) расположено помещение	1, Этаж
3	Обозначение (номер) помещения, машино-места на поэтажном плане	101
4	Адрес помещения	Российская Федерация, Московская область, городской округ Красногорск, город Красногорск, микрорайон Опалиха, улица Пришвина, дом 18, квартира 101
	Местоположение помещения	-
	Дополнение местоположения помещения, машино-места	-
5	Назначение помещения	Жилое, Квартира
6	Вид (виды) разрешенного использования	-
7	Площадь помещения, машино-места (P), м2	35.5
8	Наименование помещения	Квартира
<hr/>		
№ п/п	Наименование характеристики	Значение характеристики
1	2	3
1	Кадастровый номер либо ранее присвоенный государственный учетный номер помещения, машино-места (кадастровый, инвентарный или условный номер)	-
	Кадастровый номер исходного объекта недвижимости (объектов недвижимости)	-
2	Номер, тип этажа (этажей), на котором (которых) расположено помещение	2, Этаж
3	Обозначение (номер) помещения, машино-места на поэтажном плане	102
4	Адрес помещения	Российская Федерация, Московская область, городской округ Красногорск, город Красногорск, микрорайон Опалиха, улица Пришвина, дом 18, квартира 102
	Местоположение помещения	-
	Дополнение местоположения помещения, машино-места	-
5	Назначение помещения	Жилое, Квартира
6	Вид (виды) разрешенного использования	-
7	Площадь помещения, машино-места (P), м2	55.4
8	Наименование помещения	Квартира
<hr/>		

№ п/п	Наименование характеристики	Значение характеристики
1	2	3
1	Кадастровый номер либо ранее присвоенный государственный учетный номер помещения, машино-места (кадастровый, инвентарный или условный номер)	-
	Кадастровый номер исходного объекта недвижимости (объектов недвижимости)	-
2	Номер, тип этажа (этажей), на котором (которых) расположено помещение	2, Этаж
3	Обозначение (номер) помещения, машино-места на поэтажном плане	103
4	Адрес помещения	Российская Федерация, Московская область, городской округ Красногорск, город Красногорск, микрорайон Опалиха, улица Пришвина, дом 18, квартира 103
	Местоположение помещения	-
	Дополнение местоположения помещения, машино-места	-
5	Назначение помещения	Жилое, Квартира
6	Вид (виды) разрешенного использования	-
7	Площадь помещения, машино-места (Р), м2	35.6
8	Наименование помещения	Квартира
№ п/п		
Наименование характеристики		
Значение характеристики		
1	2	3
1	Кадастровый номер либо ранее присвоенный государственный учетный номер помещения, машино-места (кадастровый, инвентарный или условный номер)	-
	Кадастровый номер исходного объекта недвижимости (объектов недвижимости)	-
2	Номер, тип этажа (этажей), на котором (которых) расположено помещение	2, Этаж
3	Обозначение (номер) помещения, машино-места на поэтажном плане	104
4	Адрес помещения	Российская Федерация, Московская область, городской округ Красногорск, город Красногорск, микрорайон Опалиха, улица Пришвина, дом 18, квартира 104
	Местоположение помещения	-
	Дополнение местоположения помещения, машино-места	-
5	Назначение помещения	Жилое, Квартира
6	Вид (виды) разрешенного использования	-
7	Площадь помещения, машино-места (Р), м2	34.1
8	Наименование помещения	Квартира

№ п/п	Наименование характеристики	Значение характеристики
1	2	3
1	Кадастровый номер либо ранее присвоенный государственный учетный номер помещения, машино-места (кадастровый, инвентарный или условный номер)	-
	Кадастровый номер исходного объекта недвижимости (объектов недвижимости)	-
2	Номер, тип этажа (этажей), на котором (которых) расположено помещение	2, Этаж
3	Обозначение (номер) помещения, машино-места на поэтажном плане	105
4	Адрес помещения	Российская Федерация, Московская область, городской округ Красногорск, город Красногорск, микрорайон Опалиха, улица Пришвина, дом 18, квартира 105
	Местоположение помещения	-
	Дополнение местоположения помещения, машино-места	-
5	Назначение помещения	Жилое, Квартира
6	Вид (виды) разрешенного использования	-
7	Площадь помещения, машино-места (Р), м2	51.5
8	Наименование помещения	Квартира
№ п/п		
Наименование характеристики		
Значение характеристики		
1	2	3
1	Кадастровый номер либо ранее присвоенный государственный учетный номер помещения, машино-места (кадастровый, инвентарный или условный номер)	-
	Кадастровый номер исходного объекта недвижимости (объектов недвижимости)	-
2	Номер, тип этажа (этажей), на котором (которых) расположено помещение	2, Этаж
3	Обозначение (номер) помещения, машино-места на поэтажном плане	106
4	Адрес помещения	Российская Федерация, Московская область, городской округ Красногорск, город Красногорск, микрорайон Опалиха, улица Пришвина, дом 18, квартира 106
	Местоположение помещения	-
	Дополнение местоположения помещения, машино-места	-
5	Назначение помещения	Жилое, Квартира
6	Вид (виды) разрешенного использования	-
7	Площадь помещения, машино-места (Р), м2	30.7
8	Наименование помещения	Квартира

№ п/п	Наименование характеристики	Значение характеристики
1	2	3
1	Кадастровый номер либо ранее присвоенный государственный учетный номер помещения, машино-места (кадастровый, инвентарный или условный номер)	-
	Кадастровый номер исходного объекта недвижимости (объектов недвижимости)	-
2	Номер, тип этажа (этажей), на котором (которых) расположено помещение	2, Этаж
3	Обозначение (номер) помещения, машино-места на поэтажном плане	107
4	Адрес помещения	Российская Федерация, Московская область, городской округ Красногорск, город Красногорск, микрорайон Опалиха, улица Пришвина, дом 18, квартира 107
	Местоположение помещения	-
	Дополнение местоположения помещения, машино-места	-
5	Назначение помещения	Жилое, Квартира
6	Вид (виды) разрешенного использования	-
7	Площадь помещения, машино-места (P), м2	67.8
8	Наименование помещения	Квартира
№ п/п		
Наименование характеристики		
Значение характеристики		
1	2	3
1	Кадастровый номер либо ранее присвоенный государственный учетный номер помещения, машино-места (кадастровый, инвентарный или условный номер)	-
	Кадастровый номер исходного объекта недвижимости (объектов недвижимости)	-
2	Номер, тип этажа (этажей), на котором (которых) расположено помещение	3, Этаж
3	Обозначение (номер) помещения, машино-места на поэтажном плане	108
4	Адрес помещения	Российская Федерация, Московская область, городской округ Красногорск, город Красногорск, микрорайон Опалиха, улица Пришвина, дом 18, квартира 108
	Местоположение помещения	-
	Дополнение местоположения помещения, машино-места	-
5	Назначение помещения	Жилое, Квартира
6	Вид (виды) разрешенного использования	-
7	Площадь помещения, машино-места (P), м2	55.6
8	Наименование помещения	Квартира

№ п/п	Наименование характеристики	Значение характеристики
1	2	3
1	Кадастровый номер либо ранее присвоенный государственный учетный номер помещения, машино-места (кадастровый, инвентарный или условный номер)	-
	Кадастровый номер исходного объекта недвижимости (объектов недвижимости)	-
2	Номер, тип этажа (этажей), на котором (которых) расположено помещение	3, Этаж
3	Обозначение (номер) помещения, машино-места на поэтажном плане	109
4	Адрес помещения	Российская Федерация, Московская область, городской округ Красногорск, город Красногорск, микрорайон Опалиха, улица Пришвина, дом 18, квартира 109
	Местоположение помещения	-
	Дополнение местоположения помещения, машино-места	-
5	Назначение помещения	Жилое, Квартира
6	Вид (виды) разрешенного использования	-
7	Площадь помещения, машино-места (P), м2	35.5
8	Наименование помещения	Квартира
<hr/>		
№ п/п	Наименование характеристики	Значение характеристики
1	2	3
1	Кадастровый номер либо ранее присвоенный государственный учетный номер помещения, машино-места (кадастровый, инвентарный или условный номер)	-
	Кадастровый номер исходного объекта недвижимости (объектов недвижимости)	-
2	Номер, тип этажа (этажей), на котором (которых) расположено помещение	3, Этаж
3	Обозначение (номер) помещения, машино-места на поэтажном плане	110
4	Адрес помещения	Российская Федерация, Московская область, городской округ Красногорск, город Красногорск, микрорайон Опалиха, улица Пришвина, дом 18, квартира 110
	Местоположение помещения	-
	Дополнение местоположения помещения, машино-места	-
5	Назначение помещения	Жилое, Квартира
6	Вид (виды) разрешенного использования	-
7	Площадь помещения, машино-места (P), м2	34.0
8	Наименование помещения	Квартира

№ п/п	Наименование характеристики	Значение характеристики
1	2	3
1	Кадастровый номер либо ранее присвоенный государственный учетный номер помещения, машино-места (кадастровый, инвентарный или условный номер)	-
	Кадастровый номер исходного объекта недвижимости (объектов недвижимости)	-
2	Номер, тип этажа (этажей), на котором (которых) расположено помещение	3, Этаж
3	Обозначение (номер) помещения, машино-места на поэтажном плане	111
4	Адрес помещения	Российская Федерация, Московская область, городской округ Красногорск, город Красногорск, микрорайон Опалиха, улица Пришвина, дом 18, квартира 111
	Местоположение помещения	-
	Дополнение местоположения помещения, машино-места	-
5	Назначение помещения	Жилое, Квартира
6	Вид (виды) разрешенного использования	-
7	Площадь помещения, машино-места (Р), м2	51.9
8	Наименование помещения	Квартира
<hr/>		
№ п/п	Наименование характеристики	Значение характеристики
1	2	3
1	Кадастровый номер либо ранее присвоенный государственный учетный номер помещения, машино-места (кадастровый, инвентарный или условный номер)	-
	Кадастровый номер исходного объекта недвижимости (объектов недвижимости)	-
2	Номер, тип этажа (этажей), на котором (которых) расположено помещение	3, Этаж
3	Обозначение (номер) помещения, машино-места на поэтажном плане	112
4	Адрес помещения	Российская Федерация, Московская область, городской округ Красногорск, город Красногорск, микрорайон Опалиха, улица Пришвина, дом 18, квартира 112
	Местоположение помещения	-
	Дополнение местоположения помещения, машино-места	-
5	Назначение помещения	Жилое, Квартира
6	Вид (виды) разрешенного использования	-
7	Площадь помещения, машино-места (Р), м2	30.8
8	Наименование помещения	Квартира
<hr/>		

№ п/п	Наименование характеристики	Значение характеристики
1	2	3
1	Кадастровый номер либо ранее присвоенный государственный учетный номер помещения, машино-места (кадастровый, инвентарный или условный номер)	-
	Кадастровый номер исходного объекта недвижимости (объектов недвижимости)	-
2	Номер, тип этажа (этажей), на котором (которых) расположено помещение	3, Этаж
3	Обозначение (номер) помещения, машино-места на поэтажном плане	113
4	Адрес помещения	Российская Федерация, Московская область, городской округ Красногорск, город Красногорск, микрорайон Опалиха, улица Пришвина, дом 18, квартира 113
	Местоположение помещения	-
	Дополнение местоположения помещения, машино-места	-
5	Назначение помещения	Жилое, Квартира
6	Вид (виды) разрешенного использования	-
7	Площадь помещения, машино-места (P), м2	67.8
8	Наименование помещения	Квартира
№ п/п		
Наименование характеристики		
Значение характеристики		
1	2	3
1	Кадастровый номер либо ранее присвоенный государственный учетный номер помещения, машино-места (кадастровый, инвентарный или условный номер)	-
	Кадастровый номер исходного объекта недвижимости (объектов недвижимости)	-
2	Номер, тип этажа (этажей), на котором (которых) расположено помещение	4, Этаж
3	Обозначение (номер) помещения, машино-места на поэтажном плане	114
4	Адрес помещения	Российская Федерация, Московская область, городской округ Красногорск, город Красногорск, микрорайон Опалиха, улица Пришвина, дом 18, квартира 114
	Местоположение помещения	-
	Дополнение местоположения помещения, машино-места	-
5	Назначение помещения	Жилое, Квартира
6	Вид (виды) разрешенного использования	-
7	Площадь помещения, машино-места (P), м2	71.8
8	Наименование помещения	Квартира

№ п/п	Наименование характеристики	Значение характеристики
1	2	3
1	Кадастровый номер либо ранее присвоенный государственный учетный номер помещения, машино-места (кадастровый, инвентарный или условный номер)	-
	Кадастровый номер исходного объекта недвижимости (объектов недвижимости)	-
2	Номер, тип этажа (этажей), на котором (которых) расположено помещение	4, Этаж
3	Обозначение (номер) помещения, машино-места на поэтажном плане	115
4	Адрес помещения	Российская Федерация, Московская область, городской округ Красногорск, город Красногорск, микрорайон Опалиха, улица Пришвина, дом 18, квартира 115
	Местоположение помещения	-
	Дополнение местоположения помещения, машино-места	-
5	Назначение помещения	Жилое, Квартира
6	Вид (виды) разрешенного использования	-
7	Площадь помещения, машино-места (Р), м2	49.3
8	Наименование помещения	Квартира
<hr/>		
№ п/п	Наименование характеристики	Значение характеристики
1	2	3
1	Кадастровый номер либо ранее присвоенный государственный учетный номер помещения, машино-места (кадастровый, инвентарный или условный номер)	-
	Кадастровый номер исходного объекта недвижимости (объектов недвижимости)	-
2	Номер, тип этажа (этажей), на котором (которых) расположено помещение	4, Этаж
3	Обозначение (номер) помещения, машино-места на поэтажном плане	116
4	Адрес помещения	Российская Федерация, Московская область, городской округ Красногорск, город Красногорск, микрорайон Опалиха, улица Пришвина, дом 18, квартира 116
	Местоположение помещения	-
	Дополнение местоположения помещения, машино-места	-
5	Назначение помещения	Жилое, Квартира
6	Вид (виды) разрешенного использования	-
7	Площадь помещения, машино-места (Р), м2	34.0
8	Наименование помещения	Квартира

№ п/п	Наименование характеристики	Значение характеристики
1	2	3
1	Кадастровый номер либо ранее присвоенный государственный учетный номер помещения, машино-места (кадастровый, инвентарный или условный номер)	-
	Кадастровый номер исходного объекта недвижимости (объектов недвижимости)	-
2	Номер, тип этажа (этажей), на котором (которых) расположено помещение	4, Этаж
3	Обозначение (номер) помещения, машино-места на поэтажном плане	117
4	Адрес помещения	Российская Федерация, Московская область, городской округ Красногорск, город Красногорск, микрорайон Опалиха, улица Пришвина, дом 18, квартира 117
	Местоположение помещения	-
	Дополнение местоположения помещения, машино-места	-
5	Назначение помещения	Жилое, Квартира
6	Вид (виды) разрешенного использования	-
7	Площадь помещения, машино-места (Р), м2	51.9
8	Наименование помещения	Квартира
№ п/п		
Наименование характеристики		
Значение характеристики		
1	2	3
1	Кадастровый номер либо ранее присвоенный государственный учетный номер помещения, машино-места (кадастровый, инвентарный или условный номер)	-
	Кадастровый номер исходного объекта недвижимости (объектов недвижимости)	-
2	Номер, тип этажа (этажей), на котором (которых) расположено помещение	4, Этаж
3	Обозначение (номер) помещения, машино-места на поэтажном плане	118
4	Адрес помещения	Российская Федерация, Московская область, городской округ Красногорск, город Красногорск, микрорайон Опалиха, улица Пришвина, дом 18, квартира 118
	Местоположение помещения	-
	Дополнение местоположения помещения, машино-места	-
5	Назначение помещения	Жилое, Квартира
6	Вид (виды) разрешенного использования	-
7	Площадь помещения, машино-места (Р), м2	30.6
8	Наименование помещения	Квартира

№ п/п	Наименование характеристики	Значение характеристики
1	2	3
1	Кадастровый номер либо ранее присвоенный государственный учетный номер помещения, машино-места (кадастровый, инвентарный или условный номер)	-
	Кадастровый номер исходного объекта недвижимости (объектов недвижимости)	-
2	Номер, тип этажа (этажей), на котором (которых) расположено помещение	4, Этаж
3	Обозначение (номер) помещения, машино-места на поэтажном плане	119
4	Адрес помещения	Российская Федерация, Московская область, городской округ Красногорск, город Красногорск, микрорайон Опалиха, улица Пришвина, дом 18, квартира 119
	Местоположение помещения	-
	Дополнение местоположения помещения, машино-места	-
5	Назначение помещения	Жилое, Квартира
6	Вид (виды) разрешенного использования	-
7	Площадь помещения, машино-места (P), м2	67.6
8	Наименование помещения	Квартира
№ п/п	Наименование характеристики	Значение характеристики
1	2	3
1	Кадастровый номер либо ранее присвоенный государственный учетный номер помещения, машино-места (кадастровый, инвентарный или условный номер)	-
	Кадастровый номер исходного объекта недвижимости (объектов недвижимости)	-
2	Номер, тип этажа (этажей), на котором (которых) расположено помещение	5, Этаж
3	Обозначение (номер) помещения, машино-места на поэтажном плане	120
4	Адрес помещения	Российская Федерация, Московская область, городской округ Красногорск, город Красногорск, микрорайон Опалиха, улица Пришвина, дом 18, квартира 120
	Местоположение помещения	-
	Дополнение местоположения помещения, машино-места	-
5	Назначение помещения	Жилое, Квартира
6	Вид (виды) разрешенного использования	-
7	Площадь помещения, машино-места (P), м2	71.6
8	Наименование помещения	Квартира

№ п/п	Наименование характеристики	Значение характеристики
1	2	3
1	Кадастровый номер либо ранее присвоенный государственный учетный номер помещения, машино-места (кадастровый, инвентарный или условный номер)	-
	Кадастровый номер исходного объекта недвижимости (объектов недвижимости)	-
2	Номер, тип этажа (этажей), на котором (которых) расположено помещение	5, Этаж
3	Обозначение (номер) помещения, машино-места на поэтажном плане	121
4	Адрес помещения	Российская Федерация, Московская область, городской округ Красногорск, город Красногорск, микрорайон Опалиха, улица Пришвина, дом 18, квартира 121
	Местоположение помещения	-
	Дополнение местоположения помещения, машино-места	-
5	Назначение помещения	Жилое, Квартира
6	Вид (виды) разрешенного использования	-
7	Площадь помещения, машино-места (Р), м2	49.3
8	Наименование помещения	Квартира
<hr/>		
№ п/п	Наименование характеристики	Значение характеристики
1	2	3
1	Кадастровый номер либо ранее присвоенный государственный учетный номер помещения, машино-места (кадастровый, инвентарный или условный номер)	-
	Кадастровый номер исходного объекта недвижимости (объектов недвижимости)	-
2	Номер, тип этажа (этажей), на котором (которых) расположено помещение	5, Этаж
3	Обозначение (номер) помещения, машино-места на поэтажном плане	122
4	Адрес помещения	Российская Федерация, Московская область, городской округ Красногорск, город Красногорск, микрорайон Опалиха, улица Пришвина, дом 18, квартира 122
	Местоположение помещения	-
	Дополнение местоположения помещения, машино-места	-
5	Назначение помещения	Жилое, Квартира
6	Вид (виды) разрешенного использования	-
7	Площадь помещения, машино-места (Р), м2	33.9
8	Наименование помещения	Квартира

№ п/п	Наименование характеристики	Значение характеристики
1	2	3
1	Кадастровый номер либо ранее присвоенный государственный учетный номер помещения, машино-места (кадастровый, инвентарный или условный номер)	-
	Кадастровый номер исходного объекта недвижимости (объектов недвижимости)	-
2	Номер, тип этажа (этажей), на котором (которых) расположено помещение	5, Этаж
3	Обозначение (номер) помещения, машино-места на поэтажном плане	123
4	Адрес помещения	Российская Федерация, Московская область, городской округ Красногорск, город Красногорск, микрорайон Опалиха, улица Пришвина, дом 18, квартира 123
	Местоположение помещения	-
	Дополнение местоположения помещения, машино-места	-
5	Назначение помещения	Жилое, Квартира
6	Вид (виды) разрешенного использования	-
7	Площадь помещения, машино-места (Р), м2	52.0
8	Наименование помещения	Квартира
№ п/п	Наименование характеристики	Значение характеристики
1	2	3
1	Кадастровый номер либо ранее присвоенный государственный учетный номер помещения, машино-места (кадастровый, инвентарный или условный номер)	-
	Кадастровый номер исходного объекта недвижимости (объектов недвижимости)	-
2	Номер, тип этажа (этажей), на котором (которых) расположено помещение	5, Этаж
3	Обозначение (номер) помещения, машино-места на поэтажном плане	124
4	Адрес помещения	Российская Федерация, Московская область, городской округ Красногорск, город Красногорск, микрорайон Опалиха, улица Пришвина, дом 18, квартира 124
	Местоположение помещения	-
	Дополнение местоположения помещения, машино-места	-
5	Назначение помещения	Жилое, Квартира
6	Вид (виды) разрешенного использования	-
7	Площадь помещения, машино-места (Р), м2	30.7
8	Наименование помещения	Квартира

№ п/п	Наименование характеристики	Значение характеристики
1	2	3
1	Кадастровый номер либо ранее присвоенный государственный учетный номер помещения, машино-места (кадастровый, инвентарный или условный номер)	-
	Кадастровый номер исходного объекта недвижимости (объектов недвижимости)	-
2	Номер, тип этажа (этажей), на котором (которых) расположено помещение	5, Этаж
3	Обозначение (номер) помещения, машино-места на поэтажном плане	125
4	Адрес помещения	Российская Федерация, Московская область, городской округ Красногорск, город Красногорск, микрорайон Опалиха, улица Пришвина, дом 18, квартира 125
	Местоположение помещения	-
	Дополнение местоположения помещения, машино-места	-
5	Назначение помещения	Жилое, Квартира
6	Вид (виды) разрешенного использования	-
7	Площадь помещения, машино-места (Р), м2	67.4
8	Наименование помещения	Квартира
№ п/п	Наименование характеристики	Значение характеристики
1	2	3
1	Кадастровый номер либо ранее присвоенный государственный учетный номер помещения, машино-места (кадастровый, инвентарный или условный номер)	-
	Кадастровый номер исходного объекта недвижимости (объектов недвижимости)	-
2	Номер, тип этажа (этажей), на котором (которых) расположено помещение	6, Этаж
3	Обозначение (номер) помещения, машино-места на поэтажном плане	126
4	Адрес помещения	Российская Федерация, Московская область, городской округ Красногорск, город Красногорск, микрорайон Опалиха, улица Пришвина, дом 18, квартира 126
	Местоположение помещения	-
	Дополнение местоположения помещения, машино-места	-
5	Назначение помещения	Жилое, Квартира
6	Вид (виды) разрешенного использования	-
7	Площадь помещения, машино-места (Р), м2	71.8
8	Наименование помещения	Квартира

№ п/п	Наименование характеристики	Значение характеристики
1	2	3
1	Кадастровый номер либо ранее присвоенный государственный учетный номер помещения, машино-места (кадастровый, инвентарный или условный номер)	-
	Кадастровый номер исходного объекта недвижимости (объектов недвижимости)	-
2	Номер, тип этажа (этажей), на котором (которых) расположено помещение	6, Этаж
3	Обозначение (номер) помещения, машино-места на поэтажном плане	127
4	Адрес помещения	Российская Федерация, Московская область, городской округ Красногорск, город Красногорск, микрорайон Опалиха, улица Пришвина, дом 18, квартира 127
	Местоположение помещения	-
	Дополнение местоположения помещения, машино-места	-
5	Назначение помещения	Жилое, Квартира
6	Вид (виды) разрешенного использования	-
7	Площадь помещения, машино-места (Р), м2	49.2
8	Наименование помещения	Квартира
<hr/>		
№ п/п	Наименование характеристики	Значение характеристики
1	2	3
1	Кадастровый номер либо ранее присвоенный государственный учетный номер помещения, машино-места (кадастровый, инвентарный или условный номер)	-
	Кадастровый номер исходного объекта недвижимости (объектов недвижимости)	-
2	Номер, тип этажа (этажей), на котором (которых) расположено помещение	6, Этаж
3	Обозначение (номер) помещения, машино-места на поэтажном плане	128
4	Адрес помещения	Российская Федерация, Московская область, городской округ Красногорск, город Красногорск, микрорайон Опалиха, улица Пришвина, дом 18, квартира 128
	Местоположение помещения	-
	Дополнение местоположения помещения, машино-места	-
5	Назначение помещения	Жилое, Квартира
6	Вид (виды) разрешенного использования	-
7	Площадь помещения, машино-места (Р), м2	34.0
8	Наименование помещения	Квартира

№ п/п	Наименование характеристики	Значение характеристики
1	2	3
1	Кадастровый номер либо ранее присвоенный государственный учетный номер помещения, машино-места (кадастровый, инвентарный или условный номер)	-
	Кадастровый номер исходного объекта недвижимости (объектов недвижимости)	-
2	Номер, тип этажа (этажей), на котором (которых) расположено помещение	6, Этаж
3	Обозначение (номер) помещения, машино-места на поэтажном плане	129
4	Адрес помещения	Российская Федерация, Московская область, городской округ Красногорск, город Красногорск, микрорайон Опалиха, улица Пришвина, дом 18, квартира 129
	Местоположение помещения	-
	Дополнение местоположения помещения, машино-места	-
5	Назначение помещения	Жилое, Квартира
6	Вид (виды) разрешенного использования	-
7	Площадь помещения, машино-места (Р), м2	52.0
8	Наименование помещения	Квартира
№ п/п	Наименование характеристики	Значение характеристики
1	2	3
1	Кадастровый номер либо ранее присвоенный государственный учетный номер помещения, машино-места (кадастровый, инвентарный или условный номер)	-
	Кадастровый номер исходного объекта недвижимости (объектов недвижимости)	-
2	Номер, тип этажа (этажей), на котором (которых) расположено помещение	6, Этаж
3	Обозначение (номер) помещения, машино-места на поэтажном плане	130
4	Адрес помещения	Российская Федерация, Московская область, городской округ Красногорск, город Красногорск, микрорайон Опалиха, улица Пришвина, дом 18, квартира 130
	Местоположение помещения	-
	Дополнение местоположения помещения, машино-места	-
5	Назначение помещения	Жилое, Квартира
6	Вид (виды) разрешенного использования	-
7	Площадь помещения, машино-места (Р), м2	30.9
8	Наименование помещения	Квартира

№ п/п	Наименование характеристики	Значение характеристики
1	2	3
1	Кадастровый номер либо ранее присвоенный государственный учетный номер помещения, машино-места (кадастровый, инвентарный или условный номер)	-
	Кадастровый номер исходного объекта недвижимости (объектов недвижимости)	-
2	Номер, тип этажа (этажей), на котором (которых) расположено помещение	6, Этаж
3	Обозначение (номер) помещения, машино-места на поэтажном плане	131
4	Адрес помещения	Российская Федерация, Московская область, городской округ Красногорск, город Красногорск, микрорайон Опалиха, улица Пришвина, дом 18, квартира 131
	Местоположение помещения	-
	Дополнение местоположения помещения, машино-места	-
5	Назначение помещения	Жилое, Квартира
6	Вид (виды) разрешенного использования	-
7	Площадь помещения, машино-места (Р), м2	67.8
8	Наименование помещения	Квартира
<hr/>		
№ п/п	Наименование характеристики	Значение характеристики
1	2	3
1	Кадастровый номер либо ранее присвоенный государственный учетный номер помещения, машино-места (кадастровый, инвентарный или условный номер)	-
	Кадастровый номер исходного объекта недвижимости (объектов недвижимости)	-
2	Номер, тип этажа (этажей), на котором (которых) расположено помещение	7, Этаж
3	Обозначение (номер) помещения, машино-места на поэтажном плане	132
4	Адрес помещения	Российская Федерация, Московская область, городской округ Красногорск, город Красногорск, микрорайон Опалиха, улица Пришвина, дом 18, квартира 132
	Местоположение помещения	-
	Дополнение местоположения помещения, машино-места	-
5	Назначение помещения	Жилое, Квартира
6	Вид (виды) разрешенного использования	-
7	Площадь помещения, машино-места (Р), м2	71.6
8	Наименование помещения	Квартира

№ п/п	Наименование характеристики	Значение характеристики
1	2	3
1	Кадастровый номер либо ранее присвоенный государственный учетный номер помещения, машино-места (кадастровый, инвентарный или условный номер)	-
	Кадастровый номер исходного объекта недвижимости (объектов недвижимости)	-
2	Номер, тип этажа (этажей), на котором (которых) расположено помещение	7, Этаж
3	Обозначение (номер) помещения, машино-места на поэтажном плане	133
4	Адрес помещения	Российская Федерация, Московская область, городской округ Красногорск, город Красногорск, микрорайон Опалиха, улица Пришвина, дом 18, квартира 133
	Местоположение помещения	-
	Дополнение местоположения помещения, машино-места	-
5	Назначение помещения	Жилое, Квартира
6	Вид (виды) разрешенного использования	-
7	Площадь помещения, машино-места (Р), м2	49.4
8	Наименование помещения	Квартира
<hr/>		
№ п/п	Наименование характеристики	Значение характеристики
1	2	3
1	Кадастровый номер либо ранее присвоенный государственный учетный номер помещения, машино-места (кадастровый, инвентарный или условный номер)	-
	Кадастровый номер исходного объекта недвижимости (объектов недвижимости)	-
2	Номер, тип этажа (этажей), на котором (которых) расположено помещение	7, Этаж
3	Обозначение (номер) помещения, машино-места на поэтажном плане	134
4	Адрес помещения	Российская Федерация, Московская область, городской округ Красногорск, город Красногорск, микрорайон Опалиха, улица Пришвина, дом 18, квартира 134
	Местоположение помещения	-
	Дополнение местоположения помещения, машино-места	-
5	Назначение помещения	Жилое, Квартира
6	Вид (виды) разрешенного использования	-
7	Площадь помещения, машино-места (Р), м2	33.9
8	Наименование помещения	Квартира

№ п/п	Наименование характеристики	Значение характеристики
1	2	3
1	Кадастровый номер либо ранее присвоенный государственный учетный номер помещения, машино-места (кадастровый, инвентарный или условный номер)	-
	Кадастровый номер исходного объекта недвижимости (объектов недвижимости)	-
2	Номер, тип этажа (этажей), на котором (которых) расположено помещение	7, Этаж
3	Обозначение (номер) помещения, машино-места на поэтажном плане	135
4	Адрес помещения	Российская Федерация, Московская область, городской округ Красногорск, город Красногорск, микрорайон Опалиха, улица Пришвина, дом 18, квартира 135
	Местоположение помещения	-
	Дополнение местоположения помещения, машино-места	-
5	Назначение помещения	Жилое, Квартира
6	Вид (виды) разрешенного использования	-
7	Площадь помещения, машино-места (Р), м2	51.8
8	Наименование помещения	Квартира
<hr/>		
№ п/п	Наименование характеристики	Значение характеристики
1	2	3
1	Кадастровый номер либо ранее присвоенный государственный учетный номер помещения, машино-места (кадастровый, инвентарный или условный номер)	-
	Кадастровый номер исходного объекта недвижимости (объектов недвижимости)	-
2	Номер, тип этажа (этажей), на котором (которых) расположено помещение	7, Этаж
3	Обозначение (номер) помещения, машино-места на поэтажном плане	136
4	Адрес помещения	Российская Федерация, Московская область, городской округ Красногорск, город Красногорск, микрорайон Опалиха, улица Пришвина, дом 18, квартира 136
	Местоположение помещения	-
	Дополнение местоположения помещения, машино-места	-
5	Назначение помещения	Жилое, Квартира
6	Вид (виды) разрешенного использования	-
7	Площадь помещения, машино-места (Р), м2	30.8
8	Наименование помещения	Квартира

№ п/п	Наименование характеристики	Значение характеристики
1	2	3
1	Кадастровый номер либо ранее присвоенный государственный учетный номер помещения, машино-места (кадастровый, инвентарный или условный номер)	-
	Кадастровый номер исходного объекта недвижимости (объектов недвижимости)	-
2	Номер, тип этажа (этажей), на котором (которых) расположено помещение	7, Этаж
3	Обозначение (номер) помещения, машино-места на поэтажном плане	137
4	Адрес помещения	Российская Федерация, Московская область, городской округ Красногорск, город Красногорск, микрорайон Опалиха, улица Пришвина, дом 18, квартира 137
	Местоположение помещения	-
	Дополнение местоположения помещения, машино-места	-
5	Назначение помещения	Жилое, Квартира
6	Вид (виды) разрешенного использования	-
7	Площадь помещения, машино-места (Р), м2	67.7
8	Наименование помещения	Квартира
<hr/>		
№ п/п	Наименование характеристики	Значение характеристики
1	2	3
1	Кадастровый номер либо ранее присвоенный государственный учетный номер помещения, машино-места (кадастровый, инвентарный или условный номер)	-
	Кадастровый номер исходного объекта недвижимости (объектов недвижимости)	-
2	Номер, тип этажа (этажей), на котором (которых) расположено помещение	8, Этаж
3	Обозначение (номер) помещения, машино-места на поэтажном плане	138
4	Адрес помещения	Российская Федерация, Московская область, городской округ Красногорск, город Красногорск, микрорайон Опалиха, улица Пришвина, дом 18, квартира 138
	Местоположение помещения	-
	Дополнение местоположения помещения, машино-места	-
5	Назначение помещения	Жилое, Квартира
6	Вид (виды) разрешенного использования	-
7	Площадь помещения, машино-места (Р), м2	71.8
8	Наименование помещения	Квартира

№ п/п	Наименование характеристики	Значение характеристики
1	2	3
1	Кадастровый номер либо ранее присвоенный государственный учетный номер помещения, машино-места (кадастровый, инвентарный или условный номер)	-
	Кадастровый номер исходного объекта недвижимости (объектов недвижимости)	-
2	Номер, тип этажа (этажей), на котором (которых) расположено помещение	8, Этаж
3	Обозначение (номер) помещения, машино-места на поэтажном плане	139
4	Адрес помещения	Российская Федерация, Московская область, городской округ Красногорск, город Красногорск, микрорайон Опалиха, улица Пришвина, дом 18, квартира 139
	Местоположение помещения	-
	Дополнение местоположения помещения, машино-места	-
5	Назначение помещения	Жилое, Квартира
6	Вид (виды) разрешенного использования	-
7	Площадь помещения, машино-места (Р), м2	49.2
8	Наименование помещения	Квартира
<hr/>		
№ п/п	Наименование характеристики	Значение характеристики
1	2	3
1	Кадастровый номер либо ранее присвоенный государственный учетный номер помещения, машино-места (кадастровый, инвентарный или условный номер)	-
	Кадастровый номер исходного объекта недвижимости (объектов недвижимости)	-
2	Номер, тип этажа (этажей), на котором (которых) расположено помещение	8, Этаж
3	Обозначение (номер) помещения, машино-места на поэтажном плане	140
4	Адрес помещения	Российская Федерация, Московская область, городской округ Красногорск, город Красногорск, микрорайон Опалиха, улица Пришвина, дом 18, квартира 140
	Местоположение помещения	-
	Дополнение местоположения помещения, машино-места	-
5	Назначение помещения	Жилое, Квартира
6	Вид (виды) разрешенного использования	-
7	Площадь помещения, машино-места (Р), м2	33.7
8	Наименование помещения	Квартира

№ п/п	Наименование характеристики	Значение характеристики
1	2	3
1	Кадастровый номер либо ранее присвоенный государственный учетный номер помещения, машино-места (кадастровый, инвентарный или условный номер)	-
	Кадастровый номер исходного объекта недвижимости (объектов недвижимости)	-
2	Номер, тип этажа (этажей), на котором (которых) расположено помещение	8, Этаж
3	Обозначение (номер) помещения, машино-места на поэтажном плане	141
4	Адрес помещения	Российская Федерация, Московская область, городской округ Красногорск, город Красногорск, микрорайон Опалиха, улица Пришвина, дом 18, квартира 141
	Местоположение помещения	-
	Дополнение местоположения помещения, машино-места	-
5	Назначение помещения	Жилое, Квартира
6	Вид (виды) разрешенного использования	-
7	Площадь помещения, машино-места (Р), м2	51.9
8	Наименование помещения	Квартира

№ п/п	Наименование характеристики	Значение характеристики
1	2	3
1	Кадастровый номер либо ранее присвоенный государственный учетный номер помещения, машино-места (кадастровый, инвентарный или условный номер)	-
	Кадастровый номер исходного объекта недвижимости (объектов недвижимости)	-
2	Номер, тип этажа (этажей), на котором (которых) расположено помещение	8, Этаж
3	Обозначение (номер) помещения, машино-места на поэтажном плане	142
4	Адрес помещения	Российская Федерация, Московская область, городской округ Красногорск, город Красногорск, микрорайон Опалиха, улица Пришвина, дом 18, квартира 142
	Местоположение помещения	-
	Дополнение местоположения помещения, машино-места	-
5	Назначение помещения	Жилое, Квартира
6	Вид (виды) разрешенного использования	-
7	Площадь помещения, машино-места (Р), м2	30.8
8	Наименование помещения	Квартира

№ п/п	Наименование характеристики	Значение характеристики
1	2	3
1	Кадастровый номер либо ранее присвоенный государственный учетный номер помещения, машино-места (кадастровый, инвентарный или условный номер)	-
	Кадастровый номер исходного объекта недвижимости (объектов недвижимости)	-
2	Номер, тип этажа (этажей), на котором (которых) расположено помещение	8, Этаж
3	Обозначение (номер) помещения, машино-места на поэтажном плане	143
4	Адрес помещения	Российская Федерация, Московская область, городской округ Красногорск, город Красногорск, микрорайон Опалиха, улица Пришвина, дом 18, квартира 143
	Местоположение помещения	-
	Дополнение местоположения помещения, машино-места	-
5	Назначение помещения	Жилое, Квартира
6	Вид (виды) разрешенного использования	-
7	Площадь помещения, машино-места (Р), м2	67.7
8	Наименование помещения	Квартира
<hr/>		
№ п/п	Наименование характеристики	Значение характеристики
1	2	3
1	Кадастровый номер либо ранее присвоенный государственный учетный номер помещения, машино-места (кадастровый, инвентарный или условный номер)	-
	Кадастровый номер исходного объекта недвижимости (объектов недвижимости)	-
2	Номер, тип этажа (этажей), на котором (которых) расположено помещение	1, Этаж
3	Обозначение (номер) помещения, машино-места на поэтажном плане	144
4	Адрес помещения	Российская Федерация, Московская область, городской округ Красногорск, город Красногорск, микрорайон Опалиха, улица Пришвина, дом 18, квартира 144
	Местоположение помещения	-
	Дополнение местоположения помещения, машино-места	-
5	Назначение помещения	Жилое, Квартира
6	Вид (виды) разрешенного использования	-
7	Площадь помещения, машино-места (Р), м2	35.5
8	Наименование помещения	Квартира

№ п/п	Наименование характеристики	Значение характеристики
1	2	3
1	Кадастровый номер либо ранее присвоенный государственный учетный номер помещения, машино-места (кадастровый, инвентарный или условный номер)	-
	Кадастровый номер исходного объекта недвижимости (объектов недвижимости)	-
2	Номер, тип этажа (этажей), на котором (которых) расположено помещение	1, Этаж
3	Обозначение (номер) помещения, машино-места на поэтажном плане	145
4	Адрес помещения	Российская Федерация, Московская область, городской округ Красногорск, город Красногорск, микрорайон Опалиха, улица Пришвина, дом 18, квартира 145
	Местоположение помещения	-
	Дополнение местоположения помещения, машино-места	-
5	Назначение помещения	Жилое, Квартира
6	Вид (виды) разрешенного использования	-
7	Площадь помещения, машино-места (Р), м2	55.2
8	Наименование помещения	Квартира
<hr/>		
№ п/п	Наименование характеристики	Значение характеристики
1	2	3
1	Кадастровый номер либо ранее присвоенный государственный учетный номер помещения, машино-места (кадастровый, инвентарный или условный номер)	-
	Кадастровый номер исходного объекта недвижимости (объектов недвижимости)	-
2	Номер, тип этажа (этажей), на котором (которых) расположено помещение	1, Этаж
3	Обозначение (номер) помещения, машино-места на поэтажном плане	146
4	Адрес помещения	Российская Федерация, Московская область, городской округ Красногорск, город Красногорск, микрорайон Опалиха, улица Пришвина, дом 18, квартира 146
	Местоположение помещения	-
	Дополнение местоположения помещения, машино-места	-
5	Назначение помещения	Жилое, Квартира
6	Вид (виды) разрешенного использования	-
7	Площадь помещения, машино-места (Р), м2	51.2
8	Наименование помещения	Квартира

№ п/п	Наименование характеристики	Значение характеристики
1	2	3
1	Кадастровый номер либо ранее присвоенный государственный учетный номер помещения, машино-места (кадастровый, инвентарный или условный номер)	-
	Кадастровый номер исходного объекта недвижимости (объектов недвижимости)	-
2	Номер, тип этажа (этажей), на котором (которых) расположено помещение	1, Этаж
3	Обозначение (номер) помещения, машино-места на поэтажном плане	147
4	Адрес помещения	Российская Федерация, Московская область, городской округ Красногорск, город Красногорск, микрорайон Опалиха, улица Пришвина, дом 18, квартира 147
	Местоположение помещения	-
	Дополнение местоположения помещения, машино-места	-
5	Назначение помещения	Жилое, Квартира
6	Вид (виды) разрешенного использования	-
7	Площадь помещения, машино-места (P), м2	35.8
8	Наименование помещения	Квартира

№ п/п	Наименование характеристики	Значение характеристики
1	2	3
1	Кадастровый номер либо ранее присвоенный государственный учетный номер помещения, машино-места (кадастровый, инвентарный или условный номер)	-
	Кадастровый номер исходного объекта недвижимости (объектов недвижимости)	-
2	Номер, тип этажа (этажей), на котором (которых) расположено помещение	2, Этаж
3	Обозначение (номер) помещения, машино-места на поэтажном плане	148
4	Адрес помещения	Российская Федерация, Московская область, городской округ Красногорск, город Красногорск, микрорайон Опалиха, улица Пришвина, дом 18, квартира 148
	Местоположение помещения	-
	Дополнение местоположения помещения, машино-места	-
5	Назначение помещения	Жилое, Квартира
6	Вид (виды) разрешенного использования	-
7	Площадь помещения, машино-места (P), м2	50.8
8	Наименование помещения	Квартира

№ п/п	Наименование характеристики	Значение характеристики
1	2	3
1	Кадастровый номер либо ранее присвоенный государственный учетный номер помещения, машино-места (кадастровый, инвентарный или условный номер)	-
	Кадастровый номер исходного объекта недвижимости (объектов недвижимости)	-
2	Номер, тип этажа (этажей), на котором (которых) расположено помещение	2, Этаж
3	Обозначение (номер) помещения, машино-места на поэтажном плане	149
4	Адрес помещения	Российская Федерация, Московская область, городской округ Красногорск, город Красногорск, микрорайон Опалиха, улица Пришвина, дом 18, квартира 149
	Местоположение помещения	-
	Дополнение местоположения помещения, машино-места	-
5	Назначение помещения	Жилое, Квартира
6	Вид (виды) разрешенного использования	-
7	Площадь помещения, машино-места (Р), м2	35.4
8	Наименование помещения	Квартира
<hr/>		
№ п/п	Наименование характеристики	Значение характеристики
1	2	3
1	Кадастровый номер либо ранее присвоенный государственный учетный номер помещения, машино-места (кадастровый, инвентарный или условный номер)	-
	Кадастровый номер исходного объекта недвижимости (объектов недвижимости)	-
2	Номер, тип этажа (этажей), на котором (которых) расположено помещение	2, Этаж
3	Обозначение (номер) помещения, машино-места на поэтажном плане	150
4	Адрес помещения	Российская Федерация, Московская область, городской округ Красногорск, город Красногорск, микрорайон Опалиха, улица Пришвина, дом 18, квартира 150
	Местоположение помещения	-
	Дополнение местоположения помещения, машино-места	-
5	Назначение помещения	Жилое, Квартира
6	Вид (виды) разрешенного использования	-
7	Площадь помещения, машино-места (Р), м2	33.3
8	Наименование помещения	Квартира

№ п/п	Наименование характеристики	Значение характеристики
1	2	3
1	Кадастровый номер либо ранее присвоенный государственный учетный номер помещения, машино-места (кадастровый, инвентарный или условный номер)	-
	Кадастровый номер исходного объекта недвижимости (объектов недвижимости)	-
2	Номер, тип этажа (этажей), на котором (которых) расположено помещение	2, Этаж
3	Обозначение (номер) помещения, машино-места на поэтажном плане	151
4	Адрес помещения	Российская Федерация, Московская область, городской округ Красногорск, город Красногорск, микрорайон Опалиха, улица Пришвина, дом 18, квартира 151
	Местоположение помещения	-
	Дополнение местоположения помещения, машино-места	-
5	Назначение помещения	Жилое, Квартира
6	Вид (виды) разрешенного использования	-
7	Площадь помещения, машино-места (Р), м2	35.3
8	Наименование помещения	Квартира
<hr/>		
№ п/п	Наименование характеристики	Значение характеристики
1	2	3
1	Кадастровый номер либо ранее присвоенный государственный учетный номер помещения, машино-места (кадастровый, инвентарный или условный номер)	-
	Кадастровый номер исходного объекта недвижимости (объектов недвижимости)	-
2	Номер, тип этажа (этажей), на котором (которых) расположено помещение	2, Этаж
3	Обозначение (номер) помещения, машино-места на поэтажном плане	152
4	Адрес помещения	Российская Федерация, Московская область, городской округ Красногорск, город Красногорск, микрорайон Опалиха, улица Пришвина, дом 18, квартира 152
	Местоположение помещения	-
	Дополнение местоположения помещения, машино-места	-
5	Назначение помещения	Жилое, Квартира
6	Вид (виды) разрешенного использования	-
7	Площадь помещения, машино-места (Р), м2	55.1
8	Наименование помещения	Квартира

№ п/п	Наименование характеристики	Значение характеристики
1	2	3
1	Кадастровый номер либо ранее присвоенный государственный учетный номер помещения, машино-места (кадастровый, инвентарный или условный номер)	-
	Кадастровый номер исходного объекта недвижимости (объектов недвижимости)	-
2	Номер, тип этажа (этажей), на котором (которых) расположено помещение	3, Этаж
3	Обозначение (номер) помещения, машино-места на поэтажном плане	153
4	Адрес помещения	Российская Федерация, Московская область, городской округ Красногорск, город Красногорск, микрорайон Опалиха, улица Пришвина, дом 18, квартира 153
	Местоположение помещения	-
	Дополнение местоположения помещения, машино-места	-
5	Назначение помещения	Жилое, Квартира
6	Вид (виды) разрешенного использования	-
7	Площадь помещения, машино-места (Р), м2	51.1
8	Наименование помещения	Квартира
№ п/п	Наименование характеристики	Значение характеристики
1	2	3
1	Кадастровый номер либо ранее присвоенный государственный учетный номер помещения, машино-места (кадастровый, инвентарный или условный номер)	-
	Кадастровый номер исходного объекта недвижимости (объектов недвижимости)	-
2	Номер, тип этажа (этажей), на котором (которых) расположено помещение	3, Этаж
3	Обозначение (номер) помещения, машино-места на поэтажном плане	154
4	Адрес помещения	Российская Федерация, Московская область, городской округ Красногорск, город Красногорск, микрорайон Опалиха, улица Пришвина, дом 18, квартира 154
	Местоположение помещения	-
	Дополнение местоположения помещения, машино-места	-
5	Назначение помещения	Жилое, Квартира
6	Вид (виды) разрешенного использования	-
7	Площадь помещения, машино-места (Р), м2	35.5
8	Наименование помещения	Квартира

№ п/п	Наименование характеристики	Значение характеристики
1	2	3
1	Кадастровый номер либо ранее присвоенный государственный учетный номер помещения, машино-места (кадастровый, инвентарный или условный номер)	-
	Кадастровый номер исходного объекта недвижимости (объектов недвижимости)	-
2	Номер, тип этажа (этажей), на котором (которых) расположено помещение	3, Этаж
3	Обозначение (номер) помещения, машино-места на поэтажном плане	155
4	Адрес помещения	Российская Федерация, Московская область, городской округ Красногорск, город Красногорск, микрорайон Опалиха, улица Пришвина, дом 18, квартира 155
	Местоположение помещения	-
	Дополнение местоположения помещения, машино-места	-
5	Назначение помещения	Жилое, Квартира
6	Вид (виды) разрешенного использования	-
7	Площадь помещения, машино-места (Р), м2	33.5
8	Наименование помещения	Квартира
№ п/п		
Наименование характеристики		
Значение характеристики		
1	2	3
1	Кадастровый номер либо ранее присвоенный государственный учетный номер помещения, машино-места (кадастровый, инвентарный или условный номер)	-
	Кадастровый номер исходного объекта недвижимости (объектов недвижимости)	-
2	Номер, тип этажа (этажей), на котором (которых) расположено помещение	3, Этаж
3	Обозначение (номер) помещения, машино-места на поэтажном плане	156
4	Адрес помещения	Российская Федерация, Московская область, городской округ Красногорск, город Красногорск, микрорайон Опалиха, улица Пришвина, дом 18, квартира 156
	Местоположение помещения	-
	Дополнение местоположения помещения, машино-места	-
5	Назначение помещения	Жилое, Квартира
6	Вид (виды) разрешенного использования	-
7	Площадь помещения, машино-места (Р), м2	35.5
8	Наименование помещения	Квартира

№ п/п	Наименование характеристики	Значение характеристики
1	2	3
1	Кадастровый номер либо ранее присвоенный государственный учетный номер помещения, машино-места (кадастровый, инвентарный или условный номер)	-
	Кадастровый номер исходного объекта недвижимости (объектов недвижимости)	-
2	Номер, тип этажа (этажей), на котором (которых) расположено помещение	3, Этаж
3	Обозначение (номер) помещения, машино-места на поэтажном плане	157
4	Адрес помещения	Российская Федерация, Московская область, городской округ Красногорск, город Красногорск, микрорайон Опалиха, улица Пришвина, дом 18, квартира 157
	Местоположение помещения	-
	Дополнение местоположения помещения, машино-места	-
5	Назначение помещения	Жилое, Квартира
6	Вид (виды) разрешенного использования	-
7	Площадь помещения, машино-места (Р), м2	55.5
8	Наименование помещения	Квартира
<hr/>		
№ п/п	Наименование характеристики	Значение характеристики
1	2	3
1	Кадастровый номер либо ранее присвоенный государственный учетный номер помещения, машино-места (кадастровый, инвентарный или условный номер)	-
	Кадастровый номер исходного объекта недвижимости (объектов недвижимости)	-
2	Номер, тип этажа (этажей), на котором (которых) расположено помещение	4, Этаж
3	Обозначение (номер) помещения, машино-места на поэтажном плане	158
4	Адрес помещения	Российская Федерация, Московская область, городской округ Красногорск, город Красногорск, микрорайон Опалиха, улица Пришвина, дом 18, квартира 158
	Местоположение помещения	-
	Дополнение местоположения помещения, машино-места	-
5	Назначение помещения	Жилое, Квартира
6	Вид (виды) разрешенного использования	-
7	Площадь помещения, машино-места (Р), м2	50.8
8	Наименование помещения	Квартира

№ п/п	Наименование характеристики	Значение характеристики
1	2	3
1	Кадастровый номер либо ранее присвоенный государственный учетный номер помещения, машино-места (кадастровый, инвентарный или условный номер)	-
	Кадастровый номер исходного объекта недвижимости (объектов недвижимости)	-
2	Номер, тип этажа (этажей), на котором (которых) расположено помещение	4, Этаж
3	Обозначение (номер) помещения, машино-места на поэтажном плане	159
4	Адрес помещения	Российская Федерация, Московская область, городской округ Красногорск, город Красногорск, микрорайон Опалиха, улица Пришвина, дом 18, квартира 159
	Местоположение помещения	-
	Дополнение местоположения помещения, машино-места	-
5	Назначение помещения	Жилое, Квартира
6	Вид (виды) разрешенного использования	-
7	Площадь помещения, машино-места (P), м2	35.9
8	Наименование помещения	Квартира
<hr/>		
№ п/п	Наименование характеристики	Значение характеристики
1	2	3
1	Кадастровый номер либо ранее присвоенный государственный учетный номер помещения, машино-места (кадастровый, инвентарный или условный номер)	-
	Кадастровый номер исходного объекта недвижимости (объектов недвижимости)	-
2	Номер, тип этажа (этажей), на котором (которых) расположено помещение	4, Этаж
3	Обозначение (номер) помещения, машино-места на поэтажном плане	160
4	Адрес помещения	Российская Федерация, Московская область, городской округ Красногорск, город Красногорск, микрорайон Опалиха, улица Пришвина, дом 18, квартира 160
	Местоположение помещения	-
	Дополнение местоположения помещения, машино-места	-
5	Назначение помещения	Жилое, Квартира
6	Вид (виды) разрешенного использования	-
7	Площадь помещения, машино-места (P), м2	33.3
8	Наименование помещения	Квартира
<hr/>		

№ п/п	Наименование характеристики	Значение характеристики
1	2	3
1	Кадастровый номер либо ранее присвоенный государственный учетный номер помещения, машино-места (кадастровый, инвентарный или условный номер)	-
	Кадастровый номер исходного объекта недвижимости (объектов недвижимости)	-
2	Номер, тип этажа (этажей), на котором (которых) расположено помещение	4, Этаж
3	Обозначение (номер) помещения, машино-места на поэтажном плане	161
4	Адрес помещения	Российская Федерация, Московская область, городской округ Красногорск, город Красногорск, микрорайон Опалиха, улица Пришвина, дом 18, квартира 161
	Местоположение помещения	-
	Дополнение местоположения помещения, машино-места	-
5	Назначение помещения	Жилое, Квартира
6	Вид (виды) разрешенного использования	-
7	Площадь помещения, машино-места (Р), м2	48.9
8	Наименование помещения	Квартира
<hr/>		
№ п/п	Наименование характеристики	Значение характеристики
1	2	3
1	Кадастровый номер либо ранее присвоенный государственный учетный номер помещения, машино-места (кадастровый, инвентарный или условный номер)	-
	Кадастровый номер исходного объекта недвижимости (объектов недвижимости)	-
2	Номер, тип этажа (этажей), на котором (которых) расположено помещение	4, Этаж
3	Обозначение (номер) помещения, машино-места на поэтажном плане	162
4	Адрес помещения	Российская Федерация, Московская область, городской округ Красногорск, город Красногорск, микрорайон Опалиха, улица Пришвина, дом 18, квартира 162
	Местоположение помещения	-
	Дополнение местоположения помещения, машино-места	-
5	Назначение помещения	Жилое, Квартира
6	Вид (виды) разрешенного использования	-
7	Площадь помещения, машино-места (Р), м2	71.6
8	Наименование помещения	Квартира

№ п/п	Наименование характеристики	Значение характеристики
1	2	3
1	Кадастровый номер либо ранее присвоенный государственный учетный номер помещения, машино-места (кадастровый, инвентарный или условный номер)	-
	Кадастровый номер исходного объекта недвижимости (объектов недвижимости)	-
2	Номер, тип этажа (этажей), на котором (которых) расположено помещение	5, Этаж
3	Обозначение (номер) помещения, машино-места на поэтажном плане	163
4	Адрес помещения	Российская Федерация, Московская область, городской округ Красногорск, город Красногорск, микрорайон Опалиха, улица Пришвина, дом 18, квартира 163
	Местоположение помещения	-
	Дополнение местоположения помещения, машино-места	-
5	Назначение помещения	Жилое, Квартира
6	Вид (виды) разрешенного использования	-
7	Площадь помещения, машино-места (Р), м2	70.2
8	Наименование помещения	Квартира

№ п/п	Наименование характеристики	Значение характеристики
1	2	3
1	Кадастровый номер либо ранее присвоенный государственный учетный номер помещения, машино-места (кадастровый, инвентарный или условный номер)	-
	Кадастровый номер исходного объекта недвижимости (объектов недвижимости)	-
2	Номер, тип этажа (этажей), на котором (которых) расположено помещение	5, Этаж
3	Обозначение (номер) помещения, машино-места на поэтажном плане	164
4	Адрес помещения	Российская Федерация, Московская область, городской округ Красногорск, город Красногорск, микрорайон Опалиха, улица Пришвина, дом 18, квартира 164
	Местоположение помещения	-
	Дополнение местоположения помещения, машино-места	-
5	Назначение помещения	Жилое, Квартира
6	Вид (виды) разрешенного использования	-
7	Площадь помещения, машино-места (Р), м2	35.6
8	Наименование помещения	Квартира

№ п/п	Наименование характеристики	Значение характеристики
1	2	3
1	Кадастровый номер либо ранее присвоенный государственный учетный номер помещения, машино-места (кадастровый, инвентарный или условный номер)	-
	Кадастровый номер исходного объекта недвижимости (объектов недвижимости)	-
2	Номер, тип этажа (этажей), на котором (которых) расположено помещение	5, Этаж
3	Обозначение (номер) помещения, машино-места на поэтажном плане	165
4	Адрес помещения	Российская Федерация, Московская область, городской округ Красногорск, город Красногорск, микрорайон Опалиха, улица Пришвина, дом 18, квартира 165
	Местоположение помещения	-
	Дополнение местоположения помещения, машино-места	-
5	Назначение помещения	Жилое, Квартира
6	Вид (виды) разрешенного использования	-
7	Площадь помещения, машино-места (Р), м2	33.3
8	Наименование помещения	Квартира
№ п/п	Наименование характеристики	Значение характеристики
1	2	3
1	Кадастровый номер либо ранее присвоенный государственный учетный номер помещения, машино-места (кадастровый, инвентарный или условный номер)	-
	Кадастровый номер исходного объекта недвижимости (объектов недвижимости)	-
2	Номер, тип этажа (этажей), на котором (которых) расположено помещение	5, Этаж
3	Обозначение (номер) помещения, машино-места на поэтажном плане	166
4	Адрес помещения	Российская Федерация, Московская область, городской округ Красногорск, город Красногорск, микрорайон Опалиха, улица Пришвина, дом 18, квартира 166
	Местоположение помещения	-
	Дополнение местоположения помещения, машино-места	-
5	Назначение помещения	Жилое, Квартира
6	Вид (виды) разрешенного использования	-
7	Площадь помещения, машино-места (Р), м2	49.0
8	Наименование помещения	Квартира

№ п/п	Наименование характеристики	Значение характеристики
1	2	3
1	Кадастровый номер либо ранее присвоенный государственный учетный номер помещения, машино-места (кадастровый, инвентарный или условный номер)	-
	Кадастровый номер исходного объекта недвижимости (объектов недвижимости)	-
2	Номер, тип этажа (этажей), на котором (которых) расположено помещение	5, Этаж
3	Обозначение (номер) помещения, машино-места на поэтажном плане	167
4	Адрес помещения	Российская Федерация, Московская область, городской округ Красногорск, город Красногорск, микрорайон Опалиха, улица Пришвина, дом 18, квартира 167
	Местоположение помещения	-
	Дополнение местоположения помещения, машино-места	-
5	Назначение помещения	Жилое, Квартира
6	Вид (виды) разрешенного использования	-
7	Площадь помещения, машино-места (Р), м2	71.8
8	Наименование помещения	Квартира
<hr/>		
№ п/п	Наименование характеристики	Значение характеристики
1	2	3
1	Кадастровый номер либо ранее присвоенный государственный учетный номер помещения, машино-места (кадастровый, инвентарный или условный номер)	-
	Кадастровый номер исходного объекта недвижимости (объектов недвижимости)	-
2	Номер, тип этажа (этажей), на котором (которых) расположено помещение	6, Этаж
3	Обозначение (номер) помещения, машино-места на поэтажном плане	168
4	Адрес помещения	Российская Федерация, Московская область, городской округ Красногорск, город Красногорск, микрорайон Опалиха, улица Пришвина, дом 18, квартира 168
	Местоположение помещения	-
	Дополнение местоположения помещения, машино-места	-
5	Назначение помещения	Жилое, Квартира
6	Вид (виды) разрешенного использования	-
7	Площадь помещения, машино-места (Р), м2	70.1
8	Наименование помещения	Квартира

№ п/п	Наименование характеристики	Значение характеристики
1	2	3
1	Кадастровый номер либо ранее присвоенный государственный учетный номер помещения, машино-места (кадастровый, инвентарный или условный номер)	-
	Кадастровый номер исходного объекта недвижимости (объектов недвижимости)	-
2	Номер, тип этажа (этажей), на котором (которых) расположено помещение	6, Этаж
3	Обозначение (номер) помещения, машино-места на поэтажном плане	169
4	Адрес помещения	Российская Федерация, Московская область, городской округ Красногорск, город Красногорск, микрорайон Опалиха, улица Пришвина, дом 18, квартира 169
	Местоположение помещения	-
	Дополнение местоположения помещения, машино-места	-
5	Назначение помещения	Жилое, Квартира
6	Вид (виды) разрешенного использования	-
7	Площадь помещения, машино-места (Р), м2	35.4
8	Наименование помещения	Квартира
<hr/>		
№ п/п	Наименование характеристики	Значение характеристики
1	2	3
1	Кадастровый номер либо ранее присвоенный государственный учетный номер помещения, машино-места (кадастровый, инвентарный или условный номер)	-
	Кадастровый номер исходного объекта недвижимости (объектов недвижимости)	-
2	Номер, тип этажа (этажей), на котором (которых) расположено помещение	6, Этаж
3	Обозначение (номер) помещения, машино-места на поэтажном плане	170
4	Адрес помещения	Российская Федерация, Московская область, городской округ Красногорск, город Красногорск, микрорайон Опалиха, улица Пришвина, дом 18, квартира 170
	Местоположение помещения	-
	Дополнение местоположения помещения, машино-места	-
5	Назначение помещения	Жилое, Квартира
6	Вид (виды) разрешенного использования	-
7	Площадь помещения, машино-места (Р), м2	33.4
8	Наименование помещения	Квартира

№ п/п	Наименование характеристики	Значение характеристики
1	2	3
1	Кадастровый номер либо ранее присвоенный государственный учетный номер помещения, машино-места (кадастровый, инвентарный или условный номер)	-
	Кадастровый номер исходного объекта недвижимости (объектов недвижимости)	-
2	Номер, тип этажа (этажей), на котором (которых) расположено помещение	6, Этаж
3	Обозначение (номер) помещения, машино-места на поэтажном плане	171
4	Адрес помещения	Российская Федерация, Московская область, городской округ Красногорск, город Красногорск, микрорайон Опалиха, улица Пришвина, дом 18, квартира 171
	Местоположение помещения	-
	Дополнение местоположения помещения, машино-места	-
5	Назначение помещения	Жилое, Квартира
6	Вид (виды) разрешенного использования	-
7	Площадь помещения, машино-места (Р), м2	49.1
8	Наименование помещения	Квартира
<hr/>		
№ п/п	Наименование характеристики	Значение характеристики
1	2	3
1	Кадастровый номер либо ранее присвоенный государственный учетный номер помещения, машино-места (кадастровый, инвентарный или условный номер)	-
	Кадастровый номер исходного объекта недвижимости (объектов недвижимости)	-
2	Номер, тип этажа (этажей), на котором (которых) расположено помещение	6, Этаж
3	Обозначение (номер) помещения, машино-места на поэтажном плане	172
4	Адрес помещения	Российская Федерация, Московская область, городской округ Красногорск, город Красногорск, микрорайон Опалиха, улица Пришвина, дом 18, квартира 172
	Местоположение помещения	-
	Дополнение местоположения помещения, машино-места	-
5	Назначение помещения	Жилое, Квартира
6	Вид (виды) разрешенного использования	-
7	Площадь помещения, машино-места (Р), м2	71.4
8	Наименование помещения	Квартира
<hr/>		

№ п/п	Наименование характеристики	Значение характеристики
1	2	3
1	Кадастровый номер либо ранее присвоенный государственный учетный номер помещения, машино-места (кадастровый, инвентарный или условный номер)	-
	Кадастровый номер исходного объекта недвижимости (объектов недвижимости)	-
2	Номер, тип этажа (этажей), на котором (которых) расположено помещение	7, Этаж
3	Обозначение (номер) помещения, машино-места на поэтажном плане	173
4	Адрес помещения	Российская Федерация, Московская область, городской округ Красногорск, город Красногорск, микрорайон Опалиха, улица Пришвина, дом 18, квартира 173
	Местоположение помещения	-
	Дополнение местоположения помещения, машино-места	-
5	Назначение помещения	Жилое, Квартира
6	Вид (виды) разрешенного использования	-
7	Площадь помещения, машино-места (Р), м2	51.2
8	Наименование помещения	Квартира
<hr/>		
№ п/п	Наименование характеристики	Значение характеристики
1	2	3
1	Кадастровый номер либо ранее присвоенный государственный учетный номер помещения, машино-места (кадастровый, инвентарный или условный номер)	-
	Кадастровый номер исходного объекта недвижимости (объектов недвижимости)	-
2	Номер, тип этажа (этажей), на котором (которых) расположено помещение	7, Этаж
3	Обозначение (номер) помещения, машино-места на поэтажном плане	174
4	Адрес помещения	Российская Федерация, Московская область, городской округ Красногорск, город Красногорск, микрорайон Опалиха, улица Пришвина, дом 18, квартира 174
	Местоположение помещения	-
	Дополнение местоположения помещения, машино-места	-
5	Назначение помещения	Жилое, Квартира
6	Вид (виды) разрешенного использования	-
7	Площадь помещения, машино-места (Р), м2	35.8
8	Наименование помещения	Квартира

№ п/п	Наименование характеристики	Значение характеристики
1	2	3
1	Кадастровый номер либо ранее присвоенный государственный учетный номер помещения, машино-места (кадастровый, инвентарный или условный номер)	-
	Кадастровый номер исходного объекта недвижимости (объектов недвижимости)	-
2	Номер, тип этажа (этажей), на котором (которых) расположено помещение	7, Этаж
3	Обозначение (номер) помещения, машино-места на поэтажном плане	175
4	Адрес помещения	Российская Федерация, Московская область, городской округ Красногорск, город Красногорск, микрорайон Опалиха, улица Пришвина, дом 18, квартира 175
	Местоположение помещения	-
	Дополнение местоположения помещения, машино-места	-
5	Назначение помещения	Жилое, Квартира
6	Вид (виды) разрешенного использования	-
7	Площадь помещения, машино-места (Р), м2	33.4
8	Наименование помещения	Квартира
№ п/п	Наименование характеристики	Значение характеристики
1	2	3
1	Кадастровый номер либо ранее присвоенный государственный учетный номер помещения, машино-места (кадастровый, инвентарный или условный номер)	-
	Кадастровый номер исходного объекта недвижимости (объектов недвижимости)	-
2	Номер, тип этажа (этажей), на котором (которых) расположено помещение	7, Этаж
3	Обозначение (номер) помещения, машино-места на поэтажном плане	176
4	Адрес помещения	Российская Федерация, Московская область, городской округ Красногорск, город Красногорск, микрорайон Опалиха, улица Пришвина, дом 18, квартира 176
	Местоположение помещения	-
	Дополнение местоположения помещения, машино-места	-
5	Назначение помещения	Жилое, Квартира
6	Вид (виды) разрешенного использования	-
7	Площадь помещения, машино-места (Р), м2	49.1
8	Наименование помещения	Квартира

№ п/п	Наименование характеристики	Значение характеристики
1	2	3
1	Кадастровый номер либо ранее присвоенный государственный учетный номер помещения, машино-места (кадастровый, инвентарный или условный номер)	-
	Кадастровый номер исходного объекта недвижимости (объектов недвижимости)	-
2	Номер, тип этажа (этажей), на котором (которых) расположено помещение	7, Этаж
3	Обозначение (номер) помещения, машино-места на поэтажном плане	177
4	Адрес помещения	Российская Федерация, Московская область, городской округ Красногорск, город Красногорск, микрорайон Опалиха, улица Пришвина, дом 18, квартира 177
	Местоположение помещения	-
	Дополнение местоположения помещения, машино-места	-
5	Назначение помещения	Жилое, Квартира
6	Вид (виды) разрешенного использования	-
7	Площадь помещения, машино-места (Р), м2	71.3
8	Наименование помещения	Квартира
<hr/>		
№ п/п	Наименование характеристики	Значение характеристики
1	2	3
1	Кадастровый номер либо ранее присвоенный государственный учетный номер помещения, машино-места (кадастровый, инвентарный или условный номер)	-
	Кадастровый номер исходного объекта недвижимости (объектов недвижимости)	-
2	Номер, тип этажа (этажей), на котором (которых) расположено помещение	8, Этаж
3	Обозначение (номер) помещения, машино-места на поэтажном плане	178
4	Адрес помещения	Российская Федерация, Московская область, городской округ Красногорск, город Красногорск, микрорайон Опалиха, улица Пришвина, дом 18, квартира 178
	Местоположение помещения	-
	Дополнение местоположения помещения, машино-места	-
5	Назначение помещения	Жилое, Квартира
6	Вид (виды) разрешенного использования	-
7	Площадь помещения, машино-места (Р), м2	50.9
8	Наименование помещения	Квартира
<hr/>		

№ п/п	Наименование характеристики	Значение характеристики
1	2	3
1	Кадастровый номер либо ранее присвоенный государственный учетный номер помещения, машино-места (кадастровый, инвентарный или условный номер)	-
	Кадастровый номер исходного объекта недвижимости (объектов недвижимости)	-
2	Номер, тип этажа (этажей), на котором (которых) расположено помещение	8, Этаж
3	Обозначение (номер) помещения, машино-места на поэтажном плане	179
4	Адрес помещения	Российская Федерация, Московская область, городской округ Красногорск, город Красногорск, микрорайон Опалиха, улица Пришвина, дом 18, квартира 179
	Местоположение помещения	-
	Дополнение местоположения помещения, машино-места	-
5	Назначение помещения	Жилое, Квартира
6	Вид (виды) разрешенного использования	-
7	Площадь помещения, машино-места (Р), м2	35.7
8	Наименование помещения	Квартира
<hr/>		
№ п/п	Наименование характеристики	Значение характеристики
1	2	3
1	Кадастровый номер либо ранее присвоенный государственный учетный номер помещения, машино-места (кадастровый, инвентарный или условный номер)	-
	Кадастровый номер исходного объекта недвижимости (объектов недвижимости)	-
2	Номер, тип этажа (этажей), на котором (которых) расположено помещение	8, Этаж
3	Обозначение (номер) помещения, машино-места на поэтажном плане	180
4	Адрес помещения	Российская Федерация, Московская область, городской округ Красногорск, город Красногорск, микрорайон Опалиха, улица Пришвина, дом 18, квартира 180
	Местоположение помещения	-
	Дополнение местоположения помещения, машино-места	-
5	Назначение помещения	Жилое, Квартира
6	Вид (виды) разрешенного использования	-
7	Площадь помещения, машино-места (Р), м2	33.5
8	Наименование помещения	Квартира

№ п/п	Наименование характеристики	Значение характеристики
1	2	3
1	Кадастровый номер либо ранее присвоенный государственный учетный номер помещения, машино-места (кадастровый, инвентарный или условный номер)	-
	Кадастровый номер исходного объекта недвижимости (объектов недвижимости)	-
2	Номер, тип этажа (этажей), на котором (которых) расположено помещение	8, Этаж
3	Обозначение (номер) помещения, машино-места на поэтажном плане	181
4	Адрес помещения	Российская Федерация, Московская область, городской округ Красногорск, город Красногорск, микрорайон Опалиха, улица Пришвина, дом 18, квартира 181
	Местоположение помещения	-
	Дополнение местоположения помещения, машино-места	-
5	Назначение помещения	Жилое, Квартира
6	Вид (виды) разрешенного использования	-
7	Площадь помещения, машино-места (Р), м2	49.2
8	Наименование помещения	Квартира
№ п/п		
Наименование характеристики		
Значение характеристики		
1	2	3
1	Кадастровый номер либо ранее присвоенный государственный учетный номер помещения, машино-места (кадастровый, инвентарный или условный номер)	-
	Кадастровый номер исходного объекта недвижимости (объектов недвижимости)	-
2	Номер, тип этажа (этажей), на котором (которых) расположено помещение	8, Этаж
3	Обозначение (номер) помещения, машино-места на поэтажном плане	182
4	Адрес помещения	Российская Федерация, Московская область, городской округ Красногорск, город Красногорск, микрорайон Опалиха, улица Пришвина, дом 18, квартира 182
	Местоположение помещения	-
	Дополнение местоположения помещения, машино-места	-
5	Назначение помещения	Жилое, Квартира
6	Вид (виды) разрешенного использования	-
7	Площадь помещения, машино-места (Р), м2	71.4
8	Наименование помещения	Квартира

№ п/п	Наименование характеристики	Значение характеристики
1	2	3
1	Кадастровый номер либо ранее присвоенный государственный учетный номер помещения, машино-места (кадастровый, инвентарный или условный номер)	-
	Кадастровый номер исходного объекта недвижимости (объектов недвижимости)	-
2	Номер, тип этажа (этажей), на котором (которых) расположено помещение	1, Этаж
3	Обозначение (номер) помещения, машино-места на поэтажном плане	183
4	Адрес помещения	Российская Федерация, Московская область, городской округ Красногорск, город Красногорск, микрорайон Опалиха, улица Пришвина, дом 18, квартира 183
	Местоположение помещения	-
	Дополнение местоположения помещения, машино-места	-
5	Назначение помещения	Жилое, Квартира
6	Вид (виды) разрешенного использования	-
7	Площадь помещения, машино-места (Р), м2	47.9
8	Наименование помещения	Квартира
<hr/>		
№ п/п	Наименование характеристики	Значение характеристики
1	2	3
1	Кадастровый номер либо ранее присвоенный государственный учетный номер помещения, машино-места (кадастровый, инвентарный или условный номер)	-
	Кадастровый номер исходного объекта недвижимости (объектов недвижимости)	-
2	Номер, тип этажа (этажей), на котором (которых) расположено помещение	1, Этаж
3	Обозначение (номер) помещения, машино-места на поэтажном плане	184
4	Адрес помещения	Российская Федерация, Московская область, городской округ Красногорск, город Красногорск, микрорайон Опалиха, улица Пришвина, дом 18, квартира 184
	Местоположение помещения	-
	Дополнение местоположения помещения, машино-места	-
5	Назначение помещения	Жилое, Квартира
6	Вид (виды) разрешенного использования	-
7	Площадь помещения, машино-места (Р), м2	34.0
8	Наименование помещения	Квартира

№ п/п	Наименование характеристики	Значение характеристики
1	2	3
1	Кадастровый номер либо ранее присвоенный государственный учетный номер помещения, машино-места (кадастровый, инвентарный или условный номер)	-
	Кадастровый номер исходного объекта недвижимости (объектов недвижимости)	-
2	Номер, тип этажа (этажей), на котором (которых) расположено помещение	1, Этаж
3	Обозначение (номер) помещения, машино-места на поэтажном плане	185
4	Адрес помещения	Российская Федерация, Московская область, городской округ Красногорск, город Красногорск, микрорайон Опалиха, улица Пришвина, дом 18, квартира 185
	Местоположение помещения	-
	Дополнение местоположения помещения, машино-места	-
5	Назначение помещения	Жилое, Квартира
6	Вид (виды) разрешенного использования	-
7	Площадь помещения, машино-места (Р), м2	41.0
8	Наименование помещения	Квартира

№ п/п	Наименование характеристики	Значение характеристики
1	2	3
1	Кадастровый номер либо ранее присвоенный государственный учетный номер помещения, машино-места (кадастровый, инвентарный или условный номер)	-
	Кадастровый номер исходного объекта недвижимости (объектов недвижимости)	-
2	Номер, тип этажа (этажей), на котором (которых) расположено помещение	1, Этаж
3	Обозначение (номер) помещения, машино-места на поэтажном плане	186
4	Адрес помещения	Российская Федерация, Московская область, городской округ Красногорск, город Красногорск, микрорайон Опалиха, улица Пришвина, дом 18, квартира 186
	Местоположение помещения	-
	Дополнение местоположения помещения, машино-места	-
5	Назначение помещения	Жилое, Квартира
6	Вид (виды) разрешенного использования	-
7	Площадь помещения, машино-места (Р), м2	47.9
8	Наименование помещения	Квартира

№ п/п	Наименование характеристики	Значение характеристики
1	2	3
1	Кадастровый номер либо ранее присвоенный государственный учетный номер помещения, машино-места (кадастровый, инвентарный или условный номер)	-
	Кадастровый номер исходного объекта недвижимости (объектов недвижимости)	-
2	Номер, тип этажа (этажей), на котором (которых) расположено помещение	2, Этаж
3	Обозначение (номер) помещения, машино-места на поэтажном плане	187
4	Адрес помещения	Российская Федерация, Московская область, городской округ Красногорск, город Красногорск, микрорайон Опалиха, улица Пришвина, дом 18, квартира 187
	Местоположение помещения	-
	Дополнение местоположения помещения, машино-места	-
5	Назначение помещения	Жилое, Квартира
6	Вид (виды) разрешенного использования	-
7	Площадь помещения, машино-места (Р), м2	48.3
8	Наименование помещения	Квартира
<hr/>		
№ п/п	Наименование характеристики	Значение характеристики
1	2	3
1	Кадастровый номер либо ранее присвоенный государственный учетный номер помещения, машино-места (кадастровый, инвентарный или условный номер)	-
	Кадастровый номер исходного объекта недвижимости (объектов недвижимости)	-
2	Номер, тип этажа (этажей), на котором (которых) расположено помещение	2, Этаж
3	Обозначение (номер) помещения, машино-места на поэтажном плане	188
4	Адрес помещения	Российская Федерация, Московская область, городской округ Красногорск, город Красногорск, микрорайон Опалиха, улица Пришвина, дом 18, квартира 188
	Местоположение помещения	-
	Дополнение местоположения помещения, машино-места	-
5	Назначение помещения	Жилое, Квартира
6	Вид (виды) разрешенного использования	-
7	Площадь помещения, машино-места (Р), м2	29.4
8	Наименование помещения	Квартира
<hr/>		

№ п/п	Наименование характеристики	Значение характеристики
1	2	3
1	Кадастровый номер либо ранее присвоенный государственный учетный номер помещения, машино-места (кадастровый, инвентарный или условный номер)	-
	Кадастровый номер исходного объекта недвижимости (объектов недвижимости)	-
2	Номер, тип этажа (этажей), на котором (которых) расположено помещение	2, Этаж
3	Обозначение (номер) помещения, машино-места на поэтажном плане	189
4	Адрес помещения	Российская Федерация, Московская область, городской округ Красногорск, город Красногорск, микрорайон Опалиха, улица Пришвина, дом 18, квартира 189
	Местоположение помещения	-
	Дополнение местоположения помещения, машино-места	-
5	Назначение помещения	Жилое, Квартира
6	Вид (виды) разрешенного использования	-
7	Площадь помещения, машино-места (Р), м2	47.9
8	Наименование помещения	Квартира
<hr/>		
№ п/п	Наименование характеристики	Значение характеристики
1	2	3
1	Кадастровый номер либо ранее присвоенный государственный учетный номер помещения, машино-места (кадастровый, инвентарный или условный номер)	-
	Кадастровый номер исходного объекта недвижимости (объектов недвижимости)	-
2	Номер, тип этажа (этажей), на котором (которых) расположено помещение	2, Этаж
3	Обозначение (номер) помещения, машино-места на поэтажном плане	190
4	Адрес помещения	Российская Федерация, Московская область, городской округ Красногорск, город Красногорск, микрорайон Опалиха, улица Пришвина, дом 18, квартира 190
	Местоположение помещения	-
	Дополнение местоположения помещения, машино-места	-
5	Назначение помещения	Жилое, Квартира
6	Вид (виды) разрешенного использования	-
7	Площадь помещения, машино-места (Р), м2	33.9
8	Наименование помещения	Квартира

№ п/п	Наименование характеристики	Значение характеристики
1	2	3
1	Кадастровый номер либо ранее присвоенный государственный учетный номер помещения, машино-места (кадастровый, инвентарный или условный номер)	-
	Кадастровый номер исходного объекта недвижимости (объектов недвижимости)	-
2	Номер, тип этажа (этажей), на котором (которых) расположено помещение	2, Этаж
3	Обозначение (номер) помещения, машино-места на поэтажном плане	191
4	Адрес помещения	Российская Федерация, Московская область, городской округ Красногорск, город Красногорск, микрорайон Опалиха, улица Пришвина, дом 18, квартира 191
	Местоположение помещения	-
	Дополнение местоположения помещения, машино-места	-
5	Назначение помещения	Жилое, Квартира
6	Вид (виды) разрешенного использования	-
7	Площадь помещения, машино-места (Р), м2	41.2
8	Наименование помещения	Квартира
<hr/>		
№ п/п	Наименование характеристики	Значение характеристики
1	2	3
1	Кадастровый номер либо ранее присвоенный государственный учетный номер помещения, машино-места (кадастровый, инвентарный или условный номер)	-
	Кадастровый номер исходного объекта недвижимости (объектов недвижимости)	-
2	Номер, тип этажа (этажей), на котором (которых) расположено помещение	3, Этаж
3	Обозначение (номер) помещения, машино-места на поэтажном плане	192
4	Адрес помещения	Российская Федерация, Московская область, городской округ Красногорск, город Красногорск, микрорайон Опалиха, улица Пришвина, дом 18, квартира 192
	Местоположение помещения	-
	Дополнение местоположения помещения, машино-места	-
5	Назначение помещения	Жилое, Квартира
6	Вид (виды) разрешенного использования	-
7	Площадь помещения, машино-места (Р), м2	48.3
8	Наименование помещения	Квартира

№ п/п	Наименование характеристики	Значение характеристики
1	2	3
1	Кадастровый номер либо ранее присвоенный государственный учетный номер помещения, машино-места (кадастровый, инвентарный или условный номер)	-
	Кадастровый номер исходного объекта недвижимости (объектов недвижимости)	-
2	Номер, тип этажа (этажей), на котором (которых) расположено помещение	3, Этаж
3	Обозначение (номер) помещения, машино-места на поэтажном плане	193
4	Адрес помещения	Российская Федерация, Московская область, городской округ Красногорск, город Красногорск, микрорайон Опалиха, улица Пришвина, дом 18, квартира 193
	Местоположение помещения	-
	Дополнение местоположения помещения, машино-места	-
5	Назначение помещения	Жилое, Квартира
6	Вид (виды) разрешенного использования	-
7	Площадь помещения, машино-места (Р), м2	29.5
8	Наименование помещения	Квартира
<hr/>		
№ п/п	Наименование характеристики	Значение характеристики
1	2	3
1	Кадастровый номер либо ранее присвоенный государственный учетный номер помещения, машино-места (кадастровый, инвентарный или условный номер)	-
	Кадастровый номер исходного объекта недвижимости (объектов недвижимости)	-
2	Номер, тип этажа (этажей), на котором (которых) расположено помещение	3, Этаж
3	Обозначение (номер) помещения, машино-места на поэтажном плане	194
4	Адрес помещения	Российская Федерация, Московская область, городской округ Красногорск, город Красногорск, микрорайон Опалиха, улица Пришвина, дом 18, квартира 194
	Местоположение помещения	-
	Дополнение местоположения помещения, машино-места	-
5	Назначение помещения	Жилое, Квартира
6	Вид (виды) разрешенного использования	-
7	Площадь помещения, машино-места (Р), м2	47.8
8	Наименование помещения	Квартира
<hr/>		

№ п/п	Наименование характеристики	Значение характеристики
1	2	3
1	Кадастровый номер либо ранее присвоенный государственный учетный номер помещения, машино-места (кадастровый, инвентарный или условный номер)	-
	Кадастровый номер исходного объекта недвижимости (объектов недвижимости)	-
2	Номер, тип этажа (этажей), на котором (которых) расположено помещение	3, Этаж
3	Обозначение (номер) помещения, машино-места на поэтажном плане	195
4	Адрес помещения	Российская Федерация, Московская область, городской округ Красногорск, город Красногорск, микрорайон Опалиха, улица Пришвина, дом 18, квартира 195
	Местоположение помещения	-
	Дополнение местоположения помещения, машино-места	-
5	Назначение помещения	Жилое, Квартира
6	Вид (виды) разрешенного использования	-
7	Площадь помещения, машино-места (Р), м2	33.9
8	Наименование помещения	Квартира
<hr/>		
№ п/п	Наименование характеристики	Значение характеристики
1	2	3
1	Кадастровый номер либо ранее присвоенный государственный учетный номер помещения, машино-места (кадастровый, инвентарный или условный номер)	-
	Кадастровый номер исходного объекта недвижимости (объектов недвижимости)	-
2	Номер, тип этажа (этажей), на котором (которых) расположено помещение	3, Этаж
3	Обозначение (номер) помещения, машино-места на поэтажном плане	196
4	Адрес помещения	Российская Федерация, Московская область, городской округ Красногорск, город Красногорск, микрорайон Опалиха, улица Пришвина, дом 18, квартира 196
	Местоположение помещения	-
	Дополнение местоположения помещения, машино-места	-
5	Назначение помещения	Жилое, Квартира
6	Вид (виды) разрешенного использования	-
7	Площадь помещения, машино-места (Р), м2	40.9
8	Наименование помещения	Квартира

№ п/п	Наименование характеристики	Значение характеристики
1	2	3
1	Кадастровый номер либо ранее присвоенный государственный учетный номер помещения, машино-места (кадастровый, инвентарный или условный номер)	-
	Кадастровый номер исходного объекта недвижимости (объектов недвижимости)	-
2	Номер, тип этажа (этажей), на котором (которых) расположено помещение	4, Этаж
3	Обозначение (номер) помещения, машино-места на поэтажном плане	197
4	Адрес помещения	Российская Федерация, Московская область, городской округ Красногорск, город Красногорск, микрорайон Опалиха, улица Пришвина, дом 18, квартира 197
	Местоположение помещения	-
	Дополнение местоположения помещения, машино-места	-
5	Назначение помещения	Жилое, Квартира
6	Вид (виды) разрешенного использования	-
7	Площадь помещения, машино-места (Р), м2	48.1
8	Наименование помещения	Квартира
№ п/п	Наименование характеристики	Значение характеристики
1	2	3
1	Кадастровый номер либо ранее присвоенный государственный учетный номер помещения, машино-места (кадастровый, инвентарный или условный номер)	-
	Кадастровый номер исходного объекта недвижимости (объектов недвижимости)	-
2	Номер, тип этажа (этажей), на котором (которых) расположено помещение	4, Этаж
3	Обозначение (номер) помещения, машино-места на поэтажном плане	198
4	Адрес помещения	Российская Федерация, Московская область, городской округ Красногорск, город Красногорск, микрорайон Опалиха, улица Пришвина, дом 18, квартира 198
	Местоположение помещения	-
	Дополнение местоположения помещения, машино-места	-
5	Назначение помещения	Жилое, Квартира
6	Вид (виды) разрешенного использования	-
7	Площадь помещения, машино-места (Р), м2	29.5
8	Наименование помещения	Квартира

№ п/п	Наименование характеристики	Значение характеристики
1	2	3
1	Кадастровый номер либо ранее присвоенный государственный учетный номер помещения, машино-места (кадастровый, инвентарный или условный номер)	-
	Кадастровый номер исходного объекта недвижимости (объектов недвижимости)	-
2	Номер, тип этажа (этажей), на котором (которых) расположено помещение	4, Этаж
3	Обозначение (номер) помещения, машино-места на поэтажном плане	199
4	Адрес помещения	Российская Федерация, Московская область, городской округ Красногорск, город Красногорск, микрорайон Опалиха, улица Пришвина, дом 18, квартира 199
	Местоположение помещения	-
	Дополнение местоположения помещения, машино-места	-
5	Назначение помещения	Жилое, Квартира
6	Вид (виды) разрешенного использования	-
7	Площадь помещения, машино-места (Р), м2	47.8
8	Наименование помещения	Квартира
№ п/п		
Наименование характеристики		
Значение характеристики		
1	2	3
1	Кадастровый номер либо ранее присвоенный государственный учетный номер помещения, машино-места (кадастровый, инвентарный или условный номер)	-
	Кадастровый номер исходного объекта недвижимости (объектов недвижимости)	-
2	Номер, тип этажа (этажей), на котором (которых) расположено помещение	4, Этаж
3	Обозначение (номер) помещения, машино-места на поэтажном плане	200
4	Адрес помещения	Российская Федерация, Московская область, городской округ Красногорск, город Красногорск, микрорайон Опалиха, улица Пришвина, дом 18, квартира 200
	Местоположение помещения	-
	Дополнение местоположения помещения, машино-места	-
5	Назначение помещения	Жилое, Квартира
6	Вид (виды) разрешенного использования	-
7	Площадь помещения, машино-места (Р), м2	33.8
8	Наименование помещения	Квартира

№ п/п	Наименование характеристики	Значение характеристики
1	2	3
1	Кадастровый номер либо ранее присвоенный государственный учетный номер помещения, машино-места (кадастровый, инвентарный или условный номер)	-
	Кадастровый номер исходного объекта недвижимости (объектов недвижимости)	-
2	Номер, тип этажа (этажей), на котором (которых) расположено помещение	4, Этаж
3	Обозначение (номер) помещения, машино-места на поэтажном плане	201
4	Адрес помещения	Российская Федерация, Московская область, городской округ Красногорск, город Красногорск, микрорайон Опалиха, улица Пришвина, дом 18, квартира 201
	Местоположение помещения	-
	Дополнение местоположения помещения, машино-места	-
5	Назначение помещения	Жилое, Квартира
6	Вид (виды) разрешенного использования	-
7	Площадь помещения, машино-места (Р), м2	40.9
8	Наименование помещения	Квартира
№ п/п	Наименование характеристики	Значение характеристики
1	2	3
1	Кадастровый номер либо ранее присвоенный государственный учетный номер помещения, машино-места (кадастровый, инвентарный или условный номер)	-
	Кадастровый номер исходного объекта недвижимости (объектов недвижимости)	-
2	Номер, тип этажа (этажей), на котором (которых) расположено помещение	1, Этаж
3	Обозначение (номер) помещения, машино-места на поэтажном плане	202
4	Адрес помещения	Российская Федерация, Московская область, городской округ Красногорск, город Красногорск, микрорайон Опалиха, улица Пришвина, дом 18, квартира 202
	Местоположение помещения	-
	Дополнение местоположения помещения, машино-места	-
5	Назначение помещения	Жилое, Квартира
6	Вид (виды) разрешенного использования	-
7	Площадь помещения, машино-места (Р), м2	50.6
8	Наименование помещения	Квартира

№ п/п	Наименование характеристики	Значение характеристики
1	2	3
1	Кадастровый номер либо ранее присвоенный государственный учетный номер помещения, машино-места (кадастровый, инвентарный или условный номер)	-
	Кадастровый номер исходного объекта недвижимости (объектов недвижимости)	-
2	Номер, тип этажа (этажей), на котором (которых) расположено помещение	1, Этаж
3	Обозначение (номер) помещения, машино-места на поэтажном плане	203
4	Адрес помещения	Российская Федерация, Московская область, городской округ Красногорск, город Красногорск, микрорайон Опалиха, улица Пришвина, дом 18, квартира 203
	Местоположение помещения	-
	Дополнение местоположения помещения, машино-места	-
5	Назначение помещения	Жилое, Квартира
6	Вид (виды) разрешенного использования	-
7	Площадь помещения, машино-места (Р), м2	45.4
8	Наименование помещения	Квартира
№ п/п		
Наименование характеристики		
Значение характеристики		
1	2	3
1	Кадастровый номер либо ранее присвоенный государственный учетный номер помещения, машино-места (кадастровый, инвентарный или условный номер)	-
	Кадастровый номер исходного объекта недвижимости (объектов недвижимости)	-
2	Номер, тип этажа (этажей), на котором (которых) расположено помещение	1, Этаж
3	Обозначение (номер) помещения, машино-места на поэтажном плане	204
4	Адрес помещения	Российская Федерация, Московская область, городской округ Красногорск, город Красногорск, микрорайон Опалиха, улица Пришвина, дом 18, квартира 204
	Местоположение помещения	-
	Дополнение местоположения помещения, машино-места	-
5	Назначение помещения	Жилое, Квартира
6	Вид (виды) разрешенного использования	-
7	Площадь помещения, машино-места (Р), м2	37.8
8	Наименование помещения	Квартира

№ п/п	Наименование характеристики	Значение характеристики
1	2	3
1	Кадастровый номер либо ранее присвоенный государственный учетный номер помещения, машино-места (кадастровый, инвентарный или условный номер)	-
	Кадастровый номер исходного объекта недвижимости (объектов недвижимости)	-
2	Номер, тип этажа (этажей), на котором (которых) расположено помещение	2, Этаж
3	Обозначение (номер) помещения, машино-места на поэтажном плане	205
4	Адрес помещения	Российская Федерация, Московская область, городской округ Красногорск, город Красногорск, микрорайон Опалиха, улица Пришвина, дом 18, квартира 205
	Местоположение помещения	-
	Дополнение местоположения помещения, машино-места	-
5	Назначение помещения	Жилое, Квартира
6	Вид (виды) разрешенного использования	-
7	Площадь помещения, машино-места (Р), м2	45.4
8	Наименование помещения	Квартира
<hr/>		
№ п/п	Наименование характеристики	Значение характеристики
1	2	3
1	Кадастровый номер либо ранее присвоенный государственный учетный номер помещения, машино-места (кадастровый, инвентарный или условный номер)	-
	Кадастровый номер исходного объекта недвижимости (объектов недвижимости)	-
2	Номер, тип этажа (этажей), на котором (которых) расположено помещение	2, Этаж
3	Обозначение (номер) помещения, машино-места на поэтажном плане	206
4	Адрес помещения	Российская Федерация, Московская область, городской округ Красногорск, город Красногорск, микрорайон Опалиха, улица Пришвина, дом 18, квартира 206
	Местоположение помещения	-
	Дополнение местоположения помещения, машино-места	-
5	Назначение помещения	Жилое, Квартира
6	Вид (виды) разрешенного использования	-
7	Площадь помещения, машино-места (Р), м2	37.8
8	Наименование помещения	Квартира
<hr/>		

№ п/п	Наименование характеристики	Значение характеристики
1	2	3
1	Кадастровый номер либо ранее присвоенный государственный учетный номер помещения, машино-места (кадастровый, инвентарный или условный номер)	-
	Кадастровый номер исходного объекта недвижимости (объектов недвижимости)	-
2	Номер, тип этажа (этажей), на котором (которых) расположено помещение	2, Этаж
3	Обозначение (номер) помещения, машино-места на поэтажном плане	207
4	Адрес помещения	Российская Федерация, Московская область, городской округ Красногорск, город Красногорск, микрорайон Опалиха, улица Пришвина, дом 18, квартира 207
	Местоположение помещения	-
	Дополнение местоположения помещения, машино-места	-
5	Назначение помещения	Жилое, Квартира
6	Вид (виды) разрешенного использования	-
7	Площадь помещения, машино-места (Р), м2	35.7
8	Наименование помещения	Квартира
<hr/>		
№ п/п	Наименование характеристики	Значение характеристики
1	2	3
1	Кадастровый номер либо ранее присвоенный государственный учетный номер помещения, машино-места (кадастровый, инвентарный или условный номер)	-
	Кадастровый номер исходного объекта недвижимости (объектов недвижимости)	-
2	Номер, тип этажа (этажей), на котором (которых) расположено помещение	2, Этаж
3	Обозначение (номер) помещения, машино-места на поэтажном плане	208
4	Адрес помещения	Российская Федерация, Московская область, городской округ Красногорск, город Красногорск, микрорайон Опалиха, улица Пришвина, дом 18, квартира 208
	Местоположение помещения	-
	Дополнение местоположения помещения, машино-места	-
5	Назначение помещения	Жилое, Квартира
6	Вид (виды) разрешенного использования	-
7	Площадь помещения, машино-места (Р), м2	50.7
8	Наименование помещения	Квартира
<hr/>		

№ п/п	Наименование характеристики	Значение характеристики
1	2	3
1	Кадастровый номер либо ранее присвоенный государственный учетный номер помещения, машино-места (кадастровый, инвентарный или условный номер)	-
	Кадастровый номер исходного объекта недвижимости (объектов недвижимости)	-
2	Номер, тип этажа (этажей), на котором (которых) расположено помещение	3, Этаж
3	Обозначение (номер) помещения, машино-места на поэтажном плане	209
4	Адрес помещения	Российская Федерация, Московская область, городской округ Красногорск, город Красногорск, микрорайон Опалиха, улица Пришвина, дом 18, квартира 209
	Местоположение помещения	-
	Дополнение местоположения помещения, машино-места	-
5	Назначение помещения	Жилое, Квартира
6	Вид (виды) разрешенного использования	-
7	Площадь помещения, машино-места (Р), м2	45.7
8	Наименование помещения	Квартира
№ п/п		
Наименование характеристики		
Значение характеристики		
1	2	3
1	Кадастровый номер либо ранее присвоенный государственный учетный номер помещения, машино-места (кадастровый, инвентарный или условный номер)	-
	Кадастровый номер исходного объекта недвижимости (объектов недвижимости)	-
2	Номер, тип этажа (этажей), на котором (которых) расположено помещение	3, Этаж
3	Обозначение (номер) помещения, машино-места на поэтажном плане	210
4	Адрес помещения	Российская Федерация, Московская область, городской округ Красногорск, город Красногорск, микрорайон Опалиха, улица Пришвина, дом 18, квартира 210
	Местоположение помещения	-
	Дополнение местоположения помещения, машино-места	-
5	Назначение помещения	Жилое, Квартира
6	Вид (виды) разрешенного использования	-
7	Площадь помещения, машино-места (Р), м2	37.7
8	Наименование помещения	Квартира

№ п/п	Наименование характеристики	Значение характеристики
1	2	3
1	Кадастровый номер либо ранее присвоенный государственный учетный номер помещения, машино-места (кадастровый, инвентарный или условный номер)	-
	Кадастровый номер исходного объекта недвижимости (объектов недвижимости)	-
2	Номер, тип этажа (этажей), на котором (которых) расположено помещение	3, Этаж
3	Обозначение (номер) помещения, машино-места на поэтажном плане	211
4	Адрес помещения	Российская Федерация, Московская область, городской округ Красногорск, город Красногорск, микрорайон Опалиха, улица Пришвина, дом 18, квартира 211
	Местоположение помещения	-
	Дополнение местоположения помещения, машино-места	-
5	Назначение помещения	Жилое, Квартира
6	Вид (виды) разрешенного использования	-
7	Площадь помещения, машино-места (Р), м2	35.5
8	Наименование помещения	Квартира
<hr/>		
№ п/п	Наименование характеристики	Значение характеристики
1	2	3
1	Кадастровый номер либо ранее присвоенный государственный учетный номер помещения, машино-места (кадастровый, инвентарный или условный номер)	-
	Кадастровый номер исходного объекта недвижимости (объектов недвижимости)	-
2	Номер, тип этажа (этажей), на котором (которых) расположено помещение	3, Этаж
3	Обозначение (номер) помещения, машино-места на поэтажном плане	212
4	Адрес помещения	Российская Федерация, Московская область, городской округ Красногорск, город Красногорск, микрорайон Опалиха, улица Пришвина, дом 18, квартира 212
	Местоположение помещения	-
	Дополнение местоположения помещения, машино-места	-
5	Назначение помещения	Жилое, Квартира
6	Вид (виды) разрешенного использования	-
7	Площадь помещения, машино-места (Р), м2	50.8
8	Наименование помещения	Квартира
<hr/>		

№ п/п	Наименование характеристики	Значение характеристики
1	2	3
1	Кадастровый номер либо ранее присвоенный государственный учетный номер помещения, машино-места (кадастровый, инвентарный или условный номер)	-
	Кадастровый номер исходного объекта недвижимости (объектов недвижимости)	-
2	Номер, тип этажа (этажей), на котором (которых) расположено помещение	4, Этаж
3	Обозначение (номер) помещения, машино-места на поэтажном плане	213
4	Адрес помещения	Российская Федерация, Московская область, городской округ Красногорск, город Красногорск, микрорайон Опалиха, улица Пришвина, дом 18, квартира 213
	Местоположение помещения	-
	Дополнение местоположения помещения, машино-места	-
5	Назначение помещения	Жилое, Квартира
6	Вид (виды) разрешенного использования	-
7	Площадь помещения, машино-места (P), м2	45.7
8	Наименование помещения	Квартира
<hr/>		
№ п/п	Наименование характеристики	Значение характеристики
1	2	3
1	Кадастровый номер либо ранее присвоенный государственный учетный номер помещения, машино-места (кадастровый, инвентарный или условный номер)	-
	Кадастровый номер исходного объекта недвижимости (объектов недвижимости)	-
2	Номер, тип этажа (этажей), на котором (которых) расположено помещение	4, Этаж
3	Обозначение (номер) помещения, машино-места на поэтажном плане	214
4	Адрес помещения	Российская Федерация, Московская область, городской округ Красногорск, город Красногорск, микрорайон Опалиха, улица Пришвина, дом 18, квартира 214
	Местоположение помещения	-
	Дополнение местоположения помещения, машино-места	-
5	Назначение помещения	Жилое, Квартира
6	Вид (виды) разрешенного использования	-
7	Площадь помещения, машино-места (P), м2	37.7
8	Наименование помещения	Квартира
<hr/>		

№ п/п	Наименование характеристики	Значение характеристики
1	2	3
1	Кадастровый номер либо ранее присвоенный государственный учетный номер помещения, машино-места (кадастровый, инвентарный или условный номер)	-
	Кадастровый номер исходного объекта недвижимости (объектов недвижимости)	-
2	Номер, тип этажа (этажей), на котором (которых) расположено помещение	4, Этаж
3	Обозначение (номер) помещения, машино-места на поэтажном плане	215
4	Адрес помещения	Российская Федерация, Московская область, городской округ Красногорск, город Красногорск, микрорайон Опалиха, улица Пришвина, дом 18, квартира 215
	Местоположение помещения	-
	Дополнение местоположения помещения, машино-места	-
5	Назначение помещения	Жилое, Квартира
6	Вид (виды) разрешенного использования	-
7	Площадь помещения, машино-места (Р), м2	35.7
8	Наименование помещения	Квартира
№ п/п		
Наименование характеристики		
Значение характеристики		
1	2	3
1	Кадастровый номер либо ранее присвоенный государственный учетный номер помещения, машино-места (кадастровый, инвентарный или условный номер)	-
	Кадастровый номер исходного объекта недвижимости (объектов недвижимости)	-
2	Номер, тип этажа (этажей), на котором (которых) расположено помещение	4, Этаж
3	Обозначение (номер) помещения, машино-места на поэтажном плане	216
4	Адрес помещения	Российская Федерация, Московская область, городской округ Красногорск, город Красногорск, микрорайон Опалиха, улица Пришвина, дом 18, квартира 216
	Местоположение помещения	-
	Дополнение местоположения помещения, машино-места	-
5	Назначение помещения	Жилое, Квартира
6	Вид (виды) разрешенного использования	-
7	Площадь помещения, машино-места (Р), м2	50.9
8	Наименование помещения	Квартира

№ п/п	Наименование характеристики	Значение характеристики
1	2	3
1	Кадастровый номер либо ранее присвоенный государственный учетный номер помещения, машино-места (кадастровый, инвентарный или условный номер)	-
	Кадастровый номер исходного объекта недвижимости (объектов недвижимости)	-
2	Номер, тип этажа (этажей), на котором (которых) расположено помещение	1, Этаж
3	Обозначение (номер) помещения, машино-места на поэтажном плане	217
4	Адрес помещения	Российская Федерация, Московская область, городской округ Красногорск, город Красногорск, микрорайон Опалиха, улица Пришвина, дом 18, квартира 217
	Местоположение помещения	-
	Дополнение местоположения помещения, машино-места	-
5	Назначение помещения	Жилое, Квартира
6	Вид (виды) разрешенного использования	-
7	Площадь помещения, машино-места (Р), м2	37.1
8	Наименование помещения	Квартира
<hr/>		
№ п/п	Наименование характеристики	Значение характеристики
1	2	3
1	Кадастровый номер либо ранее присвоенный государственный учетный номер помещения, машино-места (кадастровый, инвентарный или условный номер)	-
	Кадастровый номер исходного объекта недвижимости (объектов недвижимости)	-
2	Номер, тип этажа (этажей), на котором (которых) расположено помещение	1, Этаж
3	Обозначение (номер) помещения, машино-места на поэтажном плане	218
4	Адрес помещения	Российская Федерация, Московская область, городской округ Красногорск, город Красногорск, микрорайон Опалиха, улица Пришвина, дом 18, квартира 218
	Местоположение помещения	-
	Дополнение местоположения помещения, машино-места	-
5	Назначение помещения	Жилое, Квартира
6	Вид (виды) разрешенного использования	-
7	Площадь помещения, машино-места (Р), м2	46.6
8	Наименование помещения	Квартира

№ п/п	Наименование характеристики	Значение характеристики
1	2	3
1	Кадастровый номер либо ранее присвоенный государственный учетный номер помещения, машино-места (кадастровый, инвентарный или условный номер)	-
	Кадастровый номер исходного объекта недвижимости (объектов недвижимости)	-
2	Номер, тип этажа (этажей), на котором (которых) расположено помещение	1, Этаж
3	Обозначение (номер) помещения, машино-места на поэтажном плане	219
4	Адрес помещения	Российская Федерация, Московская область, городской округ Красногорск, город Красногорск, микрорайон Опалиха, улица Пришвина, дом 18, квартира 219
	Местоположение помещения	-
	Дополнение местоположения помещения, машино-места	-
5	Назначение помещения	Жилое, Квартира
6	Вид (виды) разрешенного использования	-
7	Площадь помещения, машино-места (Р), м2	48.4
8	Наименование помещения	Квартира
<hr/>		
№ п/п	Наименование характеристики	Значение характеристики
1	2	3
1	Кадастровый номер либо ранее присвоенный государственный учетный номер помещения, машино-места (кадастровый, инвентарный или условный номер)	-
	Кадастровый номер исходного объекта недвижимости (объектов недвижимости)	-
2	Номер, тип этажа (этажей), на котором (которых) расположено помещение	2, Этаж
3	Обозначение (номер) помещения, машино-места на поэтажном плане	220
4	Адрес помещения	Российская Федерация, Московская область, городской округ Красногорск, город Красногорск, микрорайон Опалиха, улица Пришвина, дом 18, квартира 220
	Местоположение помещения	-
	Дополнение местоположения помещения, машино-места	-
5	Назначение помещения	Жилое, Квартира
6	Вид (виды) разрешенного использования	-
7	Площадь помещения, машино-места (Р), м2	39.4
8	Наименование помещения	Квартира

№ п/п	Наименование характеристики	Значение характеристики
1	2	3
1	Кадастровый номер либо ранее присвоенный государственный учетный номер помещения, машино-места (кадастровый, инвентарный или условный номер)	-
	Кадастровый номер исходного объекта недвижимости (объектов недвижимости)	-
2	Номер, тип этажа (этажей), на котором (которых) расположено помещение	2, Этаж
3	Обозначение (номер) помещения, машино-места на поэтажном плане	221
4	Адрес помещения	Российская Федерация, Московская область, городской округ Красногорск, город Красногорск, микрорайон Опалиха, улица Пришвина, дом 18, квартира 221
	Местоположение помещения	-
	Дополнение местоположения помещения, машино-места	-
5	Назначение помещения	Жилое, Квартира
6	Вид (виды) разрешенного использования	-
7	Площадь помещения, машино-места (Р), м2	36.2
8	Наименование помещения	Квартира
<hr/>		
№ п/п	Наименование характеристики	Значение характеристики
1	2	3
1	Кадастровый номер либо ранее присвоенный государственный учетный номер помещения, машино-места (кадастровый, инвентарный или условный номер)	-
	Кадастровый номер исходного объекта недвижимости (объектов недвижимости)	-
2	Номер, тип этажа (этажей), на котором (которых) расположено помещение	2, Этаж
3	Обозначение (номер) помещения, машино-места на поэтажном плане	222
4	Адрес помещения	Российская Федерация, Московская область, городской округ Красногорск, город Красногорск, микрорайон Опалиха, улица Пришвина, дом 18, квартира 222
	Местоположение помещения	-
	Дополнение местоположения помещения, машино-места	-
5	Назначение помещения	Жилое, Квартира
6	Вид (виды) разрешенного использования	-
7	Площадь помещения, машино-места (Р), м2	34.2
8	Наименование помещения	Квартира
<hr/>		

№ п/п	Наименование характеристики	Значение характеристики
1	2	3
1	Кадастровый номер либо ранее присвоенный государственный учетный номер помещения, машино-места (кадастровый, инвентарный или условный номер)	-
	Кадастровый номер исходного объекта недвижимости (объектов недвижимости)	-
2	Номер, тип этажа (этажей), на котором (которых) расположено помещение	2, Этаж
3	Обозначение (номер) помещения, машино-места на поэтажном плане	223
4	Адрес помещения	Российская Федерация, Московская область, городской округ Красногорск, город Красногорск, микрорайон Опалиха, улица Пришвина, дом 18, квартира 223
	Местоположение помещения	-
	Дополнение местоположения помещения, машино-места	-
5	Назначение помещения	Жилое, Квартира
6	Вид (виды) разрешенного использования	-
7	Площадь помещения, машино-места (P), м2	37.2
8	Наименование помещения	Квартира
<hr/>		
№ п/п	Наименование характеристики	Значение характеристики
1	2	3
1	Кадастровый номер либо ранее присвоенный государственный учетный номер помещения, машино-места (кадастровый, инвентарный или условный номер)	-
	Кадастровый номер исходного объекта недвижимости (объектов недвижимости)	-
2	Номер, тип этажа (этажей), на котором (которых) расположено помещение	2, Этаж
3	Обозначение (номер) помещения, машино-места на поэтажном плане	224
4	Адрес помещения	Российская Федерация, Московская область, городской округ Красногорск, город Красногорск, микрорайон Опалиха, улица Пришвина, дом 18, квартира 224
	Местоположение помещения	-
	Дополнение местоположения помещения, машино-места	-
5	Назначение помещения	Жилое, Квартира
6	Вид (виды) разрешенного использования	-
7	Площадь помещения, машино-места (P), м2	46.4
8	Наименование помещения	Квартира
<hr/>		

№ п/п	Наименование характеристики	Значение характеристики
1	2	3
1	Кадастровый номер либо ранее присвоенный государственный учетный номер помещения, машино-места (кадастровый, инвентарный или условный номер)	-
	Кадастровый номер исходного объекта недвижимости (объектов недвижимости)	-
2	Номер, тип этажа (этажей), на котором (которых) расположено помещение	2, Этаж
3	Обозначение (номер) помещения, машино-места на поэтажном плане	225
4	Адрес помещения	Российская Федерация, Московская область, городской округ Красногорск, город Красногорск, микрорайон Опалиха, улица Пришвина, дом 18, квартира 225
	Местоположение помещения	-
	Дополнение местоположения помещения, машино-места	-
5	Назначение помещения	Жилое, Квартира
6	Вид (виды) разрешенного использования	-
7	Площадь помещения, машино-места (P), м2	48.2
8	Наименование помещения	Квартира
<hr/>		
№ п/п	Наименование характеристики	Значение характеристики
1	2	3
1	Кадастровый номер либо ранее присвоенный государственный учетный номер помещения, машино-места (кадастровый, инвентарный или условный номер)	-
	Кадастровый номер исходного объекта недвижимости (объектов недвижимости)	-
2	Номер, тип этажа (этажей), на котором (которых) расположено помещение	3, Этаж
3	Обозначение (номер) помещения, машино-места на поэтажном плане	226
4	Адрес помещения	Российская Федерация, Московская область, городской округ Красногорск, город Красногорск, микрорайон Опалиха, улица Пришвина, дом 18, квартира 226
	Местоположение помещения	-
	Дополнение местоположения помещения, машино-места	-
5	Назначение помещения	Жилое, Квартира
6	Вид (виды) разрешенного использования	-
7	Площадь помещения, машино-места (P), м2	39.4
8	Наименование помещения	Квартира
<hr/>		

№ п/п	Наименование характеристики	Значение характеристики
1	2	3
1	Кадастровый номер либо ранее присвоенный государственный учетный номер помещения, машино-места (кадастровый, инвентарный или условный номер)	-
	Кадастровый номер исходного объекта недвижимости (объектов недвижимости)	-
2	Номер, тип этажа (этажей), на котором (которых) расположено помещение	3, Этаж
3	Обозначение (номер) помещения, машино-места на поэтажном плане	227
4	Адрес помещения	Российская Федерация, Московская область, городской округ Красногорск, город Красногорск, микрорайон Опалиха, улица Пришвина, дом 18, квартира 227
	Местоположение помещения	-
	Дополнение местоположения помещения, машино-места	-
5	Назначение помещения	Жилое, Квартира
6	Вид (виды) разрешенного использования	-
7	Площадь помещения, машино-места (P), м2	36.3
8	Наименование помещения	Квартира
<hr/>		
№ п/п	Наименование характеристики	Значение характеристики
1	2	3
1	Кадастровый номер либо ранее присвоенный государственный учетный номер помещения, машино-места (кадастровый, инвентарный или условный номер)	-
	Кадастровый номер исходного объекта недвижимости (объектов недвижимости)	-
2	Номер, тип этажа (этажей), на котором (которых) расположено помещение	3, Этаж
3	Обозначение (номер) помещения, машино-места на поэтажном плане	228
4	Адрес помещения	Российская Федерация, Московская область, городской округ Красногорск, город Красногорск, микрорайон Опалиха, улица Пришвина, дом 18, квартира 228
	Местоположение помещения	-
	Дополнение местоположения помещения, машино-места	-
5	Назначение помещения	Жилое, Квартира
6	Вид (виды) разрешенного использования	-
7	Площадь помещения, машино-места (P), м2	33.9
8	Наименование помещения	Квартира

№ п/п	Наименование характеристики	Значение характеристики
1	2	3
1	Кадастровый номер либо ранее присвоенный государственный учетный номер помещения, машино-места (кадастровый, инвентарный или условный номер)	-
	Кадастровый номер исходного объекта недвижимости (объектов недвижимости)	-
2	Номер, тип этажа (этажей), на котором (которых) расположено помещение	3, Этаж
3	Обозначение (номер) помещения, машино-места на поэтажном плане	229
4	Адрес помещения	Российская Федерация, Московская область, городской округ Красногорск, город Красногорск, микрорайон Опалиха, улица Пришвина, дом 18, квартира 229
	Местоположение помещения	-
	Дополнение местоположения помещения, машино-места	-
5	Назначение помещения	Жилое, Квартира
6	Вид (виды) разрешенного использования	-
7	Площадь помещения, машино-места (Р), м2	37.6
8	Наименование помещения	Квартира
<hr/>		
№ п/п	Наименование характеристики	Значение характеристики
1	2	3
1	Кадастровый номер либо ранее присвоенный государственный учетный номер помещения, машино-места (кадастровый, инвентарный или условный номер)	-
	Кадастровый номер исходного объекта недвижимости (объектов недвижимости)	-
2	Номер, тип этажа (этажей), на котором (которых) расположено помещение	3, Этаж
3	Обозначение (номер) помещения, машино-места на поэтажном плане	230
4	Адрес помещения	Российская Федерация, Московская область, городской округ Красногорск, город Красногорск, микрорайон Опалиха, улица Пришвина, дом 18, квартира 230
	Местоположение помещения	-
	Дополнение местоположения помещения, машино-места	-
5	Назначение помещения	Жилое, Квартира
6	Вид (виды) разрешенного использования	-
7	Площадь помещения, машино-места (Р), м2	46.2
8	Наименование помещения	Квартира

№ п/п	Наименование характеристики	Значение характеристики
1	2	3
1	Кадастровый номер либо ранее присвоенный государственный учетный номер помещения, машино-места (кадастровый, инвентарный или условный номер)	-
	Кадастровый номер исходного объекта недвижимости (объектов недвижимости)	-
2	Номер, тип этажа (этажей), на котором (которых) расположено помещение	3, Этаж
3	Обозначение (номер) помещения, машино-места на поэтажном плане	231
4	Адрес помещения	Российская Федерация, Московская область, городской округ Красногорск, город Красногорск, микрорайон Опалиха, улица Пришвина, дом 18, квартира 231
	Местоположение помещения	-
	Дополнение местоположения помещения, машино-места	-
5	Назначение помещения	Жилое, Квартира
6	Вид (виды) разрешенного использования	-
7	Площадь помещения, машино-места (Р), м2	48.3
8	Наименование помещения	Квартира
<hr/>		
№ п/п	Наименование характеристики	Значение характеристики
1	2	3
1	Кадастровый номер либо ранее присвоенный государственный учетный номер помещения, машино-места (кадастровый, инвентарный или условный номер)	-
	Кадастровый номер исходного объекта недвижимости (объектов недвижимости)	-
2	Номер, тип этажа (этажей), на котором (которых) расположено помещение	4, Этаж
3	Обозначение (номер) помещения, машино-места на поэтажном плане	232
4	Адрес помещения	Российская Федерация, Московская область, городской округ Красногорск, город Красногорск, микрорайон Опалиха, улица Пришвина, дом 18, квартира 232
	Местоположение помещения	-
	Дополнение местоположения помещения, машино-места	-
5	Назначение помещения	Жилое, Квартира
6	Вид (виды) разрешенного использования	-
7	Площадь помещения, машино-места (Р), м2	39.4
8	Наименование помещения	Квартира
<hr/>		

№ п/п	Наименование характеристики	Значение характеристики
1	2	3
1	Кадастровый номер либо ранее присвоенный государственный учетный номер помещения, машино-места (кадастровый, инвентарный или условный номер)	-
	Кадастровый номер исходного объекта недвижимости (объектов недвижимости)	-
2	Номер, тип этажа (этажей), на котором (которых) расположено помещение	4, Этаж
3	Обозначение (номер) помещения, машино-места на поэтажном плане	233
4	Адрес помещения	Российская Федерация, Московская область, городской округ Красногорск, город Красногорск, микрорайон Опалиха, улица Пришвина, дом 18, квартира 233
	Местоположение помещения	-
	Дополнение местоположения помещения, машино-места	-
5	Назначение помещения	Жилое, Квартира
6	Вид (виды) разрешенного использования	-
7	Площадь помещения, машино-места (Р), м2	36.3
8	Наименование помещения	Квартира
<hr/>		
№ п/п	Наименование характеристики	Значение характеристики
1	2	3
1	Кадастровый номер либо ранее присвоенный государственный учетный номер помещения, машино-места (кадастровый, инвентарный или условный номер)	-
	Кадастровый номер исходного объекта недвижимости (объектов недвижимости)	-
2	Номер, тип этажа (этажей), на котором (которых) расположено помещение	4, Этаж
3	Обозначение (номер) помещения, машино-места на поэтажном плане	234
4	Адрес помещения	Российская Федерация, Московская область, городской округ Красногорск, город Красногорск, микрорайон Опалиха, улица Пришвина, дом 18, квартира 234
	Местоположение помещения	-
	Дополнение местоположения помещения, машино-места	-
5	Назначение помещения	Жилое, Квартира
6	Вид (виды) разрешенного использования	-
7	Площадь помещения, машино-места (Р), м2	34.2
8	Наименование помещения	Квартира

№ п/п	Наименование характеристики	Значение характеристики
1	2	3
1	Кадастровый номер либо ранее присвоенный государственный учетный номер помещения, машино-места (кадастровый, инвентарный или условный номер)	-
	Кадастровый номер исходного объекта недвижимости (объектов недвижимости)	-
2	Номер, тип этажа (этажей), на котором (которых) расположено помещение	4, Этаж
3	Обозначение (номер) помещения, машино-места на поэтажном плане	235
4	Адрес помещения	Российская Федерация, Московская область, городской округ Красногорск, город Красногорск, микрорайон Опалиха, улица Пришвина, дом 18, квартира 235
	Местоположение помещения	-
	Дополнение местоположения помещения, машино-места	-
5	Назначение помещения	Жилое, Квартира
6	Вид (виды) разрешенного использования	-
7	Площадь помещения, машино-места (Р), м2	37.6
8	Наименование помещения	Квартира
<hr/>		
№ п/п	Наименование характеристики	Значение характеристики
1	2	3
1	Кадастровый номер либо ранее присвоенный государственный учетный номер помещения, машино-места (кадастровый, инвентарный или условный номер)	-
	Кадастровый номер исходного объекта недвижимости (объектов недвижимости)	-
2	Номер, тип этажа (этажей), на котором (которых) расположено помещение	4, Этаж
3	Обозначение (номер) помещения, машино-места на поэтажном плане	236
4	Адрес помещения	Российская Федерация, Московская область, городской округ Красногорск, город Красногорск, микрорайон Опалиха, улица Пришвина, дом 18, квартира 236
	Местоположение помещения	-
	Дополнение местоположения помещения, машино-места	-
5	Назначение помещения	Жилое, Квартира
6	Вид (виды) разрешенного использования	-
7	Площадь помещения, машино-места (Р), м2	46.3
8	Наименование помещения	Квартира

№ п/п	Наименование характеристики	Значение характеристики
1	2	3
1	Кадастровый номер либо ранее присвоенный государственный учетный номер помещения, машино-места (кадастровый, инвентарный или условный номер)	-
	Кадастровый номер исходного объекта недвижимости (объектов недвижимости)	-
2	Номер, тип этажа (этажей), на котором (которых) расположено помещение	4, Этаж
3	Обозначение (номер) помещения, машино-места на поэтажном плане	237
4	Адрес помещения	Российская Федерация, Московская область, городской округ Красногорск, город Красногорск, микрорайон Опалиха, улица Пришвина, дом 18, квартира 237
	Местоположение помещения	-
	Дополнение местоположения помещения, машино-места	-
5	Назначение помещения	Жилое, Квартира
6	Вид (виды) разрешенного использования	-
7	Площадь помещения, машино-места (Р), м2	48.2
8	Наименование помещения	Квартира
<hr/>		
№ п/п	Наименование характеристики	Значение характеристики
1	2	3
1	Кадастровый номер либо ранее присвоенный государственный учетный номер помещения, машино-места (кадастровый, инвентарный или условный номер)	-
	Кадастровый номер исходного объекта недвижимости (объектов недвижимости)	-
2	Номер, тип этажа (этажей), на котором (которых) расположено помещение	1, Этаж
3	Обозначение (номер) помещения, машино-места на поэтажном плане	238Н
4	Адрес помещения	Российская Федерация, Московская область, городской округ Красногорск, город Красногорск, микрорайон Опалиха, улица Пришвина, дом 18, помещение 238Н
	Местоположение помещения	-
	Дополнение местоположения помещения, машино-места	-
5	Назначение помещения	Нежилое
6	Вид (виды) разрешенного использования	-
7	Площадь помещения, машино-места (Р), м2	87.7
8	Наименование помещения	Офис в секции 1

№ п/п	Наименование характеристики	Значение характеристики
1	2	3
1	Кадастровый номер либо ранее присвоенный государственный учетный номер помещения, машино-места (кадастровый, инвентарный или условный номер)	-
	Кадастровый номер исходного объекта недвижимости (объектов недвижимости)	-
2	Номер, тип этажа (этажей), на котором (которых) расположено помещение	1, Этаж
3	Обозначение (номер) помещения, машино-места на поэтажном плане	239Н
4	Адрес помещения	Российская Федерация, Московская область, городской округ Красногорск, город Красногорск, микрорайон Опалиха, улица Пришвина, дом 18, помещение 239Н
	Местоположение помещения	-
	Дополнение местоположения помещения, машино-места	-
5	Назначение помещения	Нежилое
6	Вид (виды) разрешенного использования	-
7	Площадь помещения, машино-места (Р), м2	35.1
8	Наименование помещения	Офис в секции 3
<hr/>		
№ п/п	Наименование характеристики	Значение характеристики
1	2	3
1	Кадастровый номер либо ранее присвоенный государственный учетный номер помещения, машино-места (кадастровый, инвентарный или условный номер)	-
	Кадастровый номер исходного объекта недвижимости (объектов недвижимости)	-
2	Номер, тип этажа (этажей), на котором (которых) расположено помещение	1, Этаж
3	Обозначение (номер) помещения, машино-места на поэтажном плане	240Н
4	Адрес помещения	Российская Федерация, Московская область, городской округ Красногорск, город Красногорск, микрорайон Опалиха, улица Пришвина, дом 18, помещение 240Н
	Местоположение помещения	-
	Дополнение местоположения помещения, машино-места	-
5	Назначение помещения	Нежилое
6	Вид (виды) разрешенного использования	-
7	Площадь помещения, машино-места (Р), м2	51.7
8	Наименование помещения	Офис в секции 4
<hr/>		

№ п/п	Наименование характеристики	Значение характеристики
1	2	3
1	Кадастровый номер либо ранее присвоенный государственный учетный номер помещения, машино-места (кадастровый, инвентарный или условный номер)	-
	Кадастровый номер исходного объекта недвижимости (объектов недвижимости)	-
2	Номер, тип этажа (этажей), на котором (которых) расположено помещение	1, Этаж
3	Обозначение (номер) помещения, машино-места на поэтажном плане	241Н
4	Адрес помещения	Российская Федерация, Московская область, городской округ Красногорск, город Красногорск, микрорайон Опалиха, улица Пришвина, дом 18, помещение 241Н
	Местоположение помещения	-
	Дополнение местоположения помещения, машино-места	-
5	Назначение помещения	Нежилое
6	Вид (виды) разрешенного использования	-
7	Площадь помещения, машино-места (Р), м2	36.2
8	Наименование помещения	Офис в секции 8
№ п/п	Наименование характеристики	Значение характеристики
1	2	3
1	Кадастровый номер либо ранее присвоенный государственный учетный номер помещения, машино-места (кадастровый, инвентарный или условный номер)	-
	Кадастровый номер исходного объекта недвижимости (объектов недвижимости)	-
2	Номер, тип этажа (этажей), на котором (которых) расположено помещение	1, Этаж
3	Обозначение (номер) помещения, машино-места на поэтажном плане	242Н
4	Адрес помещения	Российская Федерация, Московская область, городской округ Красногорск, город Красногорск, микрорайон Опалиха, улица Пришвина, дом 18, помещение 242Н
	Местоположение помещения	-
	Дополнение местоположения помещения, машино-места	-
5	Назначение помещения	Нежилое
6	Вид (виды) разрешенного использования	-
7	Площадь помещения, машино-места (Р), м2	38.2
8	Наименование помещения	Офис в секции 8

№ п/п	Наименование характеристики	Значение характеристики
1	2	3
1	Кадастровый номер либо ранее присвоенный государственный учетный номер помещения, машино-места (кадастровый, инвентарный или условный номер)	-
	Кадастровый номер исходного объекта недвижимости (объектов недвижимости)	-
2	Номер, тип этажа (этажей), на котором (которых) расположено помещение	-1 (подвальный), Этаж
3	Обозначение (номер) помещения, машино-места на поэтажном плане	101
4	Адрес помещения	Российская Федерация, Московская область, городской округ Красногорск, город Красногорск, микрорайон Опалиха, улица Пришвина, дом 18, помещение 101
	Местоположение помещения	-
	Дополнение местоположения помещения, машино-места	-
5	Назначение помещения	Нежилое
6	Вид (виды) разрешенного использования	-
7	Площадь помещения, машино-места (Р), м2	3.4
8	Наименование помещения	Кладовая
<hr/>		
№ п/п	Наименование характеристики	Значение характеристики
1	2	3
1	Кадастровый номер либо ранее присвоенный государственный учетный номер помещения, машино-места (кадастровый, инвентарный или условный номер)	-
	Кадастровый номер исходного объекта недвижимости (объектов недвижимости)	-
2	Номер, тип этажа (этажей), на котором (которых) расположено помещение	-1 (подвальный), Этаж
3	Обозначение (номер) помещения, машино-места на поэтажном плане	102
4	Адрес помещения	Российская Федерация, Московская область, городской округ Красногорск, город Красногорск, микрорайон Опалиха, улица Пришвина, дом 18, помещение 102
	Местоположение помещения	-
	Дополнение местоположения помещения, машино-места	-
5	Назначение помещения	Нежилое
6	Вид (виды) разрешенного использования	-
7	Площадь помещения, машино-места (Р), м2	3.6
8	Наименование помещения	Кладовая

№ п/п	Наименование характеристики	Значение характеристики
1	2	3
1	Кадастровый номер либо ранее присвоенный государственный учетный номер помещения, машино-места (кадастровый, инвентарный или условный номер)	-
	Кадастровый номер исходного объекта недвижимости (объектов недвижимости)	-
2	Номер, тип этажа (этажей), на котором (которых) расположено помещение	-1 (подвальный), Этаж
3	Обозначение (номер) помещения, машино-места на поэтажном плане	103
4	Адрес помещения	Российская Федерация, Московская область, городской округ Красногорск, город Красногорск, микрорайон Опалиха, улица Пришвина, дом 18, помещение 103
	Местоположение помещения	-
	Дополнение местоположения помещения, машино-места	-
5	Назначение помещения	Нежилое
6	Вид (виды) разрешенного использования	-
7	Площадь помещения, машино-места (Р), м2	4.0
8	Наименование помещения	Кладовая

№ п/п	Наименование характеристики	Значение характеристики
1	2	3
1	Кадастровый номер либо ранее присвоенный государственный учетный номер помещения, машино-места (кадастровый, инвентарный или условный номер)	-
	Кадастровый номер исходного объекта недвижимости (объектов недвижимости)	-
2	Номер, тип этажа (этажей), на котором (которых) расположено помещение	-1 (подвальный), Этаж
3	Обозначение (номер) помещения, машино-места на поэтажном плане	104
4	Адрес помещения	Российская Федерация, Московская область, городской округ Красногорск, город Красногорск, микрорайон Опалиха, улица Пришвина, дом 18, помещение 104
	Местоположение помещения	-
	Дополнение местоположения помещения, машино-места	-
5	Назначение помещения	Нежилое
6	Вид (виды) разрешенного использования	-
7	Площадь помещения, машино-места (Р), м2	3.0
8	Наименование помещения	Кладовая

№ п/п	Наименование характеристики	Значение характеристики
1	2	3
1	Кадастровый номер либо ранее присвоенный государственный учетный номер помещения, машино-места (кадастровый, инвентарный или условный номер)	-
	Кадастровый номер исходного объекта недвижимости (объектов недвижимости)	-
2	Номер, тип этажа (этажей), на котором (которых) расположено помещение	-1 (подвальный), Этаж
3	Обозначение (номер) помещения, машино-места на поэтажном плане	105
4	Адрес помещения	Российская Федерация, Московская область, городской округ Красногорск, город Красногорск, микрорайон Опалиха, улица Пришвина, дом 18, помещение 105
	Местоположение помещения	-
	Дополнение местоположения помещения, машино-места	-
5	Назначение помещения	Нежилое
6	Вид (виды) разрешенного использования	-
7	Площадь помещения, машино-места (Р), м2	3.0
8	Наименование помещения	Кладовая
<hr/>		
№ п/п	Наименование характеристики	Значение характеристики
1	2	3
1	Кадастровый номер либо ранее присвоенный государственный учетный номер помещения, машино-места (кадастровый, инвентарный или условный номер)	-
	Кадастровый номер исходного объекта недвижимости (объектов недвижимости)	-
2	Номер, тип этажа (этажей), на котором (которых) расположено помещение	-1 (подвальный), Этаж
3	Обозначение (номер) помещения, машино-места на поэтажном плане	106
4	Адрес помещения	Российская Федерация, Московская область, городской округ Красногорск, город Красногорск, микрорайон Опалиха, улица Пришвина, дом 18, помещение 106
	Местоположение помещения	-
	Дополнение местоположения помещения, машино-места	-
5	Назначение помещения	Нежилое
6	Вид (виды) разрешенного использования	-
7	Площадь помещения, машино-места (Р), м2	3.0
8	Наименование помещения	Кладовая

№ п/п	Наименование характеристики	Значение характеристики
1	2	3
1	Кадастровый номер либо ранее присвоенный государственный учетный номер помещения, машино-места (кадастровый, инвентарный или условный номер)	-
	Кадастровый номер исходного объекта недвижимости (объектов недвижимости)	-
2	Номер, тип этажа (этажей), на котором (которых) расположено помещение	-1 (подвальный), Этаж
3	Обозначение (номер) помещения, машино-места на поэтажном плане	107
4	Адрес помещения	Российская Федерация, Московская область, городской округ Красногорск, город Красногорск, микрорайон Опалиха, улица Пришвина, дом 18, помещение 107
	Местоположение помещения	-
	Дополнение местоположения помещения, машино-места	-
5	Назначение помещения	Нежилое
6	Вид (виды) разрешенного использования	-
7	Площадь помещения, машино-места (Р), м2	3.1
8	Наименование помещения	Кладовая
<hr/>		
№ п/п	Наименование характеристики	Значение характеристики
1	2	3
1	Кадастровый номер либо ранее присвоенный государственный учетный номер помещения, машино-места (кадастровый, инвентарный или условный номер)	-
	Кадастровый номер исходного объекта недвижимости (объектов недвижимости)	-
2	Номер, тип этажа (этажей), на котором (которых) расположено помещение	-1 (подвальный), Этаж
3	Обозначение (номер) помещения, машино-места на поэтажном плане	108
4	Адрес помещения	Российская Федерация, Московская область, городской округ Красногорск, город Красногорск, микрорайон Опалиха, улица Пришвина, дом 18, помещение 108
	Местоположение помещения	-
	Дополнение местоположения помещения, машино-места	-
5	Назначение помещения	Нежилое
6	Вид (виды) разрешенного использования	-
7	Площадь помещения, машино-места (Р), м2	3.0
8	Наименование помещения	Кладовая

№ п/п	Наименование характеристики	Значение характеристики
1	2	3
1	Кадастровый номер либо ранее присвоенный государственный учетный номер помещения, машино-места (кадастровый, инвентарный или условный номер)	-
	Кадастровый номер исходного объекта недвижимости (объектов недвижимости)	-
2	Номер, тип этажа (этажей), на котором (которых) расположено помещение	-1 (подвальный), Этаж
3	Обозначение (номер) помещения, машино-места на поэтажном плане	109
4	Адрес помещения	Российская Федерация, Московская область, городской округ Красногорск, город Красногорск, микрорайон Опалиха, улица Пришвина, дом 18, помещение 109
	Местоположение помещения	-
	Дополнение местоположения помещения, машино-места	-
5	Назначение помещения	Нежилое
6	Вид (виды) разрешенного использования	-
7	Площадь помещения, машино-места (Р), м2	4.3
8	Наименование помещения	Кладовая

№ п/п	Наименование характеристики	Значение характеристики
1	2	3
1	Кадастровый номер либо ранее присвоенный государственный учетный номер помещения, машино-места (кадастровый, инвентарный или условный номер)	-
	Кадастровый номер исходного объекта недвижимости (объектов недвижимости)	-
2	Номер, тип этажа (этажей), на котором (которых) расположено помещение	-1 (подвальный), Этаж
3	Обозначение (номер) помещения, машино-места на поэтажном плане	201
4	Адрес помещения	Российская Федерация, Московская область, городской округ Красногорск, город Красногорск, микрорайон Опалиха, улица Пришвина, дом 18, помещение 201
	Местоположение помещения	-
	Дополнение местоположения помещения, машино-места	-
5	Назначение помещения	Нежилое
6	Вид (виды) разрешенного использования	-
7	Площадь помещения, машино-места (Р), м2	5.0
8	Наименование помещения	Кладовая

№ п/п	Наименование характеристики	Значение характеристики
1	2	3
1	Кадастровый номер либо ранее присвоенный государственный учетный номер помещения, машино-места (кадастровый, инвентарный или условный номер)	-
	Кадастровый номер исходного объекта недвижимости (объектов недвижимости)	-
2	Номер, тип этажа (этажей), на котором (которых) расположено помещение	-1 (подвальный), Этаж
3	Обозначение (номер) помещения, машино-места на поэтажном плане	202
4	Адрес помещения	Российская Федерация, Московская область, городской округ Красногорск, город Красногорск, микрорайон Опалиха, улица Пришвина, дом 18, помещение 202
	Местоположение помещения	-
	Дополнение местоположения помещения, машино-места	-
5	Назначение помещения	Нежилое
6	Вид (виды) разрешенного использования	-
7	Площадь помещения, машино-места (Р), м2	4.2
8	Наименование помещения	Кладовая

№ п/п	Наименование характеристики	Значение характеристики
1	2	3
1	Кадастровый номер либо ранее присвоенный государственный учетный номер помещения, машино-места (кадастровый, инвентарный или условный номер)	-
	Кадастровый номер исходного объекта недвижимости (объектов недвижимости)	-
2	Номер, тип этажа (этажей), на котором (которых) расположено помещение	-1 (подвальный), Этаж
3	Обозначение (номер) помещения, машино-места на поэтажном плане	203
4	Адрес помещения	Российская Федерация, Московская область, городской округ Красногорск, город Красногорск, микрорайон Опалиха, улица Пришвина, дом 18, помещение 203
	Местоположение помещения	-
	Дополнение местоположения помещения, машино-места	-
5	Назначение помещения	Нежилое
6	Вид (виды) разрешенного использования	-
7	Площадь помещения, машино-места (Р), м2	3.5
8	Наименование помещения	Кладовая

№ п/п	Наименование характеристики	Значение характеристики
1	2	3
1	Кадастровый номер либо ранее присвоенный государственный учетный номер помещения, машино-места (кадастровый, инвентарный или условный номер)	-
	Кадастровый номер исходного объекта недвижимости (объектов недвижимости)	-
2	Номер, тип этажа (этажей), на котором (которых) расположено помещение	-1 (подвальный), Этаж
3	Обозначение (номер) помещения, машино-места на поэтажном плане	204
4	Адрес помещения	Российская Федерация, Московская область, городской округ Красногорск, город Красногорск, микрорайон Опалиха, улица Пришвина, дом 18, помещение 204
	Местоположение помещения	-
	Дополнение местоположения помещения, машино-места	-
5	Назначение помещения	Нежилое
6	Вид (виды) разрешенного использования	-
7	Площадь помещения, машино-места (Р), м2	3.3
8	Наименование помещения	Кладовая

№ п/п	Наименование характеристики	Значение характеристики
1	2	3
1	Кадастровый номер либо ранее присвоенный государственный учетный номер помещения, машино-места (кадастровый, инвентарный или условный номер)	-
	Кадастровый номер исходного объекта недвижимости (объектов недвижимости)	-
2	Номер, тип этажа (этажей), на котором (которых) расположено помещение	-1 (подвальный), Этаж
3	Обозначение (номер) помещения, машино-места на поэтажном плане	205
4	Адрес помещения	Российская Федерация, Московская область, городской округ Красногорск, город Красногорск, микрорайон Опалиха, улица Пришвина, дом 18, помещение 205
	Местоположение помещения	-
	Дополнение местоположения помещения, машино-места	-
5	Назначение помещения	Нежилое
6	Вид (виды) разрешенного использования	-
7	Площадь помещения, машино-места (Р), м2	3.5
8	Наименование помещения	Кладовая

№ п/п	Наименование характеристики	Значение характеристики
1	2	3
1	Кадастровый номер либо ранее присвоенный государственный учетный номер помещения, машино-места (кадастровый, инвентарный или условный номер)	-
	Кадастровый номер исходного объекта недвижимости (объектов недвижимости)	-
2	Номер, тип этажа (этажей), на котором (которых) расположено помещение	-1 (подвальный), Этаж
3	Обозначение (номер) помещения, машино-места на поэтажном плане	206
4	Адрес помещения	Российская Федерация, Московская область, городской округ Красногорск, город Красногорск, микрорайон Опалиха, улица Пришвина, дом 18, помещение 206
	Местоположение помещения	-
	Дополнение местоположения помещения, машино-места	-
5	Назначение помещения	Нежилое
6	Вид (виды) разрешенного использования	-
7	Площадь помещения, машино-места (Р), м2	3.9
8	Наименование помещения	Кладовая
<hr/>		
№ п/п	Наименование характеристики	Значение характеристики
1	2	3
1	Кадастровый номер либо ранее присвоенный государственный учетный номер помещения, машино-места (кадастровый, инвентарный или условный номер)	-
	Кадастровый номер исходного объекта недвижимости (объектов недвижимости)	-
2	Номер, тип этажа (этажей), на котором (которых) расположено помещение	-1 (подвальный), Этаж
3	Обозначение (номер) помещения, машино-места на поэтажном плане	207
4	Адрес помещения	Российская Федерация, Московская область, городской округ Красногорск, город Красногорск, микрорайон Опалиха, улица Пришвина, дом 18, помещение 207
	Местоположение помещения	-
	Дополнение местоположения помещения, машино-места	-
5	Назначение помещения	Нежилое
6	Вид (виды) разрешенного использования	-
7	Площадь помещения, машино-места (Р), м2	3.5
8	Наименование помещения	Кладовая
<hr/>		

№ п/п	Наименование характеристики	Значение характеристики
1	2	3
1	Кадастровый номер либо ранее присвоенный государственный учетный номер помещения, машино-места (кадастровый, инвентарный или условный номер)	-
	Кадастровый номер исходного объекта недвижимости (объектов недвижимости)	-
2	Номер, тип этажа (этажей), на котором (которых) расположено помещение	-1 (подвальный), Этаж
3	Обозначение (номер) помещения, машино-места на поэтажном плане	208
4	Адрес помещения	Российская Федерация, Московская область, городской округ Красногорск, город Красногорск, микрорайон Опалиха, улица Пришвина, дом 18, помещение 208
	Местоположение помещения	-
	Дополнение местоположения помещения, машино-места	-
5	Назначение помещения	Нежилое
6	Вид (виды) разрешенного использования	-
7	Площадь помещения, машино-места (Р), м2	3.5
8	Наименование помещения	Кладовая
<hr/>		
№ п/п	Наименование характеристики	Значение характеристики
1	2	3
1	Кадастровый номер либо ранее присвоенный государственный учетный номер помещения, машино-места (кадастровый, инвентарный или условный номер)	-
	Кадастровый номер исходного объекта недвижимости (объектов недвижимости)	-
2	Номер, тип этажа (этажей), на котором (которых) расположено помещение	-1 (подвальный), Этаж
3	Обозначение (номер) помещения, машино-места на поэтажном плане	209
4	Адрес помещения	Российская Федерация, Московская область, городской округ Красногорск, город Красногорск, микрорайон Опалиха, улица Пришвина, дом 18, помещение 209
	Местоположение помещения	-
	Дополнение местоположения помещения, машино-места	-
5	Назначение помещения	Нежилое
6	Вид (виды) разрешенного использования	-
7	Площадь помещения, машино-места (Р), м2	3.4
8	Наименование помещения	Кладовая
<hr/>		

№ п/п	Наименование характеристики	Значение характеристики
1	2	3
1	Кадастровый номер либо ранее присвоенный государственный учетный номер помещения, машино-места (кадастровый, инвентарный или условный номер)	-
	Кадастровый номер исходного объекта недвижимости (объектов недвижимости)	-
2	Номер, тип этажа (этажей), на котором (которых) расположено помещение	-1 (подвальный), Этаж
3	Обозначение (номер) помещения, машино-места на поэтажном плане	210
4	Адрес помещения	Российская Федерация, Московская область, городской округ Красногорск, город Красногорск, микрорайон Опалиха, улица Пришвина, дом 18, помещение 210
	Местоположение помещения	-
	Дополнение местоположения помещения, машино-места	-
5	Назначение помещения	Нежилое
6	Вид (виды) разрешенного использования	-
7	Площадь помещения, машино-места (Р), м2	3.3
8	Наименование помещения	Кладовая
<hr/>		
№ п/п	Наименование характеристики	Значение характеристики
1	2	3
1	Кадастровый номер либо ранее присвоенный государственный учетный номер помещения, машино-места (кадастровый, инвентарный или условный номер)	-
	Кадастровый номер исходного объекта недвижимости (объектов недвижимости)	-
2	Номер, тип этажа (этажей), на котором (которых) расположено помещение	-1 (подвальный), Этаж
3	Обозначение (номер) помещения, машино-места на поэтажном плане	211
4	Адрес помещения	Российская Федерация, Московская область, городской округ Красногорск, город Красногорск, микрорайон Опалиха, улица Пришвина, дом 18, помещение 211
	Местоположение помещения	-
	Дополнение местоположения помещения, машино-места	-
5	Назначение помещения	Нежилое
6	Вид (виды) разрешенного использования	-
7	Площадь помещения, машино-места (Р), м2	3.3
8	Наименование помещения	Кладовая

№ п/п	Наименование характеристики	Значение характеристики
1	2	3
1	Кадастровый номер либо ранее присвоенный государственный учетный номер помещения, машино-места (кадастровый, инвентарный или условный номер)	-
	Кадастровый номер исходного объекта недвижимости (объектов недвижимости)	-
2	Номер, тип этажа (этажей), на котором (которых) расположено помещение	-1 (подвальный), Этаж
3	Обозначение (номер) помещения, машино-места на поэтажном плане	212
4	Адрес помещения	Российская Федерация, Московская область, городской округ Красногорск, город Красногорск, микрорайон Опалиха, улица Пришвина, дом 18, помещение 212
	Местоположение помещения	-
	Дополнение местоположения помещения, машино-места	-
5	Назначение помещения	Нежилое
6	Вид (виды) разрешенного использования	-
7	Площадь помещения, машино-места (Р), м2	4.1
8	Наименование помещения	Кладовая
<hr/>		
№ п/п	Наименование характеристики	Значение характеристики
1	2	3
1	Кадастровый номер либо ранее присвоенный государственный учетный номер помещения, машино-места (кадастровый, инвентарный или условный номер)	-
	Кадастровый номер исходного объекта недвижимости (объектов недвижимости)	-
2	Номер, тип этажа (этажей), на котором (которых) расположено помещение	-1 (подвальный), Этаж
3	Обозначение (номер) помещения, машино-места на поэтажном плане	213
4	Адрес помещения	Российская Федерация, Московская область, городской округ Красногорск, город Красногорск, микрорайон Опалиха, улица Пришвина, дом 18, помещение 213
	Местоположение помещения	-
	Дополнение местоположения помещения, машино-места	-
5	Назначение помещения	Нежилое
6	Вид (виды) разрешенного использования	-
7	Площадь помещения, машино-места (Р), м2	4.7
8	Наименование помещения	Кладовая

№ п/п	Наименование характеристики	Значение характеристики
1	2	3
1	Кадастровый номер либо ранее присвоенный государственный учетный номер помещения, машино-места (кадастровый, инвентарный или условный номер)	-
	Кадастровый номер исходного объекта недвижимости (объектов недвижимости)	-
2	Номер, тип этажа (этажей), на котором (которых) расположено помещение	-1 (подвальный), Этаж
3	Обозначение (номер) помещения, машино-места на поэтажном плане	214
4	Адрес помещения	Российская Федерация, Московская область, городской округ Красногорск, город Красногорск, микрорайон Опалиха, улица Пришвина, дом 18, помещение 214
	Местоположение помещения	-
	Дополнение местоположения помещения, машино-места	-
5	Назначение помещения	Нежилое
6	Вид (виды) разрешенного использования	-
7	Площадь помещения, машино-места (Р), м2	4.8
8	Наименование помещения	Кладовая

№ п/п	Наименование характеристики	Значение характеристики
1	2	3
1	Кадастровый номер либо ранее присвоенный государственный учетный номер помещения, машино-места (кадастровый, инвентарный или условный номер)	-
	Кадастровый номер исходного объекта недвижимости (объектов недвижимости)	-
2	Номер, тип этажа (этажей), на котором (которых) расположено помещение	-1 (подвальный), Этаж
3	Обозначение (номер) помещения, машино-места на поэтажном плане	215
4	Адрес помещения	Российская Федерация, Московская область, городской округ Красногорск, город Красногорск, микрорайон Опалиха, улица Пришвина, дом 18, помещение 215
	Местоположение помещения	-
	Дополнение местоположения помещения, машино-места	-
5	Назначение помещения	Нежилое
6	Вид (виды) разрешенного использования	-
7	Площадь помещения, машино-места (Р), м2	3.3
8	Наименование помещения	Кладовая

№ п/п	Наименование характеристики	Значение характеристики
1	2	3
1	Кадастровый номер либо ранее присвоенный государственный учетный номер помещения, машино-места (кадастровый, инвентарный или условный номер)	-
	Кадастровый номер исходного объекта недвижимости (объектов недвижимости)	-
2	Номер, тип этажа (этажей), на котором (которых) расположено помещение	-1 (подвальный), Этаж
3	Обозначение (номер) помещения, машино-места на поэтажном плане	216
4	Адрес помещения	Российская Федерация, Московская область, городской округ Красногорск, город Красногорск, микрорайон Опалиха, улица Пришвина, дом 18, помещение 216
	Местоположение помещения	-
	Дополнение местоположения помещения, машино-места	-
5	Назначение помещения	Нежилое
6	Вид (виды) разрешенного использования	-
7	Площадь помещения, машино-места (Р), м2	3.3
8	Наименование помещения	Кладовая

№ п/п	Наименование характеристики	Значение характеристики
1	2	3
1	Кадастровый номер либо ранее присвоенный государственный учетный номер помещения, машино-места (кадастровый, инвентарный или условный номер)	-
	Кадастровый номер исходного объекта недвижимости (объектов недвижимости)	-
2	Номер, тип этажа (этажей), на котором (которых) расположено помещение	-1 (подвальный), Этаж
3	Обозначение (номер) помещения, машино-места на поэтажном плане	217
4	Адрес помещения	Российская Федерация, Московская область, городской округ Красногорск, город Красногорск, микрорайон Опалиха, улица Пришвина, дом 18, помещение 217
	Местоположение помещения	-
	Дополнение местоположения помещения, машино-места	-
5	Назначение помещения	Нежилое
6	Вид (виды) разрешенного использования	-
7	Площадь помещения, машино-места (Р), м2	4.7
8	Наименование помещения	Кладовая

№ п/п	Наименование характеристики	Значение характеристики
1	2	3
1	Кадастровый номер либо ранее присвоенный государственный учетный номер помещения, машино-места (кадастровый, инвентарный или условный номер)	-
	Кадастровый номер исходного объекта недвижимости (объектов недвижимости)	-
2	Номер, тип этажа (этажей), на котором (которых) расположено помещение	-1 (подвальный), Этаж
3	Обозначение (номер) помещения, машино-места на поэтажном плане	218
4	Адрес помещения	Российская Федерация, Московская область, городской округ Красногорск, город Красногорск, микрорайон Опалиха, улица Пришвина, дом 18, помещение 218
	Местоположение помещения	-
	Дополнение местоположения помещения, машино-места	-
5	Назначение помещения	Нежилое
6	Вид (виды) разрешенного использования	-
7	Площадь помещения, машино-места (Р), м2	4.7
8	Наименование помещения	Кладовая

№ п/п	Наименование характеристики	Значение характеристики
1	2	3
1	Кадастровый номер либо ранее присвоенный государственный учетный номер помещения, машино-места (кадастровый, инвентарный или условный номер)	-
	Кадастровый номер исходного объекта недвижимости (объектов недвижимости)	-
2	Номер, тип этажа (этажей), на котором (которых) расположено помещение	-1 (подвальный), Этаж
3	Обозначение (номер) помещения, машино-места на поэтажном плане	219
4	Адрес помещения	Российская Федерация, Московская область, городской округ Красногорск, город Красногорск, микрорайон Опалиха, улица Пришвина, дом 18, помещение 219
	Местоположение помещения	-
	Дополнение местоположения помещения, машино-места	-
5	Назначение помещения	Нежилое
6	Вид (виды) разрешенного использования	-
7	Площадь помещения, машино-места (Р), м2	4.7
8	Наименование помещения	Кладовая

№ п/п	Наименование характеристики	Значение характеристики
1	2	3
1	Кадастровый номер либо ранее присвоенный государственный учетный номер помещения, машино-места (кадастровый, инвентарный или условный номер)	-
	Кадастровый номер исходного объекта недвижимости (объектов недвижимости)	-
2	Номер, тип этажа (этажей), на котором (которых) расположено помещение	-1 (подвальный), Этаж
3	Обозначение (номер) помещения, машино-места на поэтажном плане	220
4	Адрес помещения	Российская Федерация, Московская область, городской округ Красногорск, город Красногорск, микрорайон Опалиха, улица Пришвина, дом 18, помещение 220
	Местоположение помещения	-
	Дополнение местоположения помещения, машино-места	-
5	Назначение помещения	Нежилое
6	Вид (виды) разрешенного использования	-
7	Площадь помещения, машино-места (Р), м2	3.6
8	Наименование помещения	Кладовая

№ п/п	Наименование характеристики	Значение характеристики
1	2	3
1	Кадастровый номер либо ранее присвоенный государственный учетный номер помещения, машино-места (кадастровый, инвентарный или условный номер)	-
	Кадастровый номер исходного объекта недвижимости (объектов недвижимости)	-
2	Номер, тип этажа (этажей), на котором (которых) расположено помещение	-1 (подвальный), Этаж
3	Обозначение (номер) помещения, машино-места на поэтажном плане	221
4	Адрес помещения	Российская Федерация, Московская область, городской округ Красногорск, город Красногорск, микрорайон Опалиха, улица Пришвина, дом 18, помещение 221
	Местоположение помещения	-
	Дополнение местоположения помещения, машино-места	-
5	Назначение помещения	Нежилое
6	Вид (виды) разрешенного использования	-
7	Площадь помещения, машино-места (Р), м2	4.2
8	Наименование помещения	Кладовая

№ п/п	Наименование характеристики	Значение характеристики
1	2	3
1	Кадастровый номер либо ранее присвоенный государственный учетный номер помещения, машино-места (кадастровый, инвентарный или условный номер)	-
	Кадастровый номер исходного объекта недвижимости (объектов недвижимости)	-
2	Номер, тип этажа (этажей), на котором (которых) расположено помещение	-1 (подвальный), Этаж
3	Обозначение (номер) помещения, машино-места на поэтажном плане	222
4	Адрес помещения	Российская Федерация, Московская область, городской округ Красногорск, город Красногорск, микрорайон Опалиха, улица Пришвина, дом 18, помещение 222
	Местоположение помещения	-
	Дополнение местоположения помещения, машино-места	-
5	Назначение помещения	Нежилое
6	Вид (виды) разрешенного использования	-
7	Площадь помещения, машино-места (Р), м2	3.2
8	Наименование помещения	Кладовая
№ п/п		
Наименование характеристики		
Значение характеристики		
1	2	3
1	Кадастровый номер либо ранее присвоенный государственный учетный номер помещения, машино-места (кадастровый, инвентарный или условный номер)	-
	Кадастровый номер исходного объекта недвижимости (объектов недвижимости)	-
2	Номер, тип этажа (этажей), на котором (которых) расположено помещение	-1 (подвальный), Этаж
3	Обозначение (номер) помещения, машино-места на поэтажном плане	223
4	Адрес помещения	Российская Федерация, Московская область, городской округ Красногорск, город Красногорск, микрорайон Опалиха, улица Пришвина, дом 18, помещение 223
	Местоположение помещения	-
	Дополнение местоположения помещения, машино-места	-
5	Назначение помещения	Нежилое
6	Вид (виды) разрешенного использования	-
7	Площадь помещения, машино-места (Р), м2	3.6
8	Наименование помещения	Кладовая

№ п/п	Наименование характеристики	Значение характеристики
1	2	3
1	Кадастровый номер либо ранее присвоенный государственный учетный номер помещения, машино-места (кадастровый, инвентарный или условный номер)	-
	Кадастровый номер исходного объекта недвижимости (объектов недвижимости)	-
2	Номер, тип этажа (этажей), на котором (которых) расположено помещение	-1 (подвальный), Этаж
3	Обозначение (номер) помещения, машино-места на поэтажном плане	224
4	Адрес помещения	Российская Федерация, Московская область, городской округ Красногорск, город Красногорск, микрорайон Опалиха, улица Пришвина, дом 18, помещение 224
	Местоположение помещения	-
	Дополнение местоположения помещения, машино-места	-
5	Назначение помещения	Нежилое
6	Вид (виды) разрешенного использования	-
7	Площадь помещения, машино-места (Р), м2	3.6
8	Наименование помещения	Кладовая

№ п/п	Наименование характеристики	Значение характеристики
1	2	3
1	Кадастровый номер либо ранее присвоенный государственный учетный номер помещения, машино-места (кадастровый, инвентарный или условный номер)	-
	Кадастровый номер исходного объекта недвижимости (объектов недвижимости)	-
2	Номер, тип этажа (этажей), на котором (которых) расположено помещение	-1 (подвальный), Этаж
3	Обозначение (номер) помещения, машино-места на поэтажном плане	225
4	Адрес помещения	Российская Федерация, Московская область, городской округ Красногорск, город Красногорск, микрорайон Опалиха, улица Пришвина, дом 18, помещение 225
	Местоположение помещения	-
	Дополнение местоположения помещения, машино-места	-
5	Назначение помещения	Нежилое
6	Вид (виды) разрешенного использования	-
7	Площадь помещения, машино-места (Р), м2	3.7
8	Наименование помещения	Кладовая

№ п/п	Наименование характеристики	Значение характеристики
1	2	3
1	Кадастровый номер либо ранее присвоенный государственный учетный номер помещения, машино-места (кадастровый, инвентарный или условный номер)	-
	Кадастровый номер исходного объекта недвижимости (объектов недвижимости)	-
2	Номер, тип этажа (этажей), на котором (которых) расположено помещение	-1 (подвальный), Этаж
3	Обозначение (номер) помещения, машино-места на поэтажном плане	226
4	Адрес помещения	Российская Федерация, Московская область, городской округ Красногорск, город Красногорск, микрорайон Опалиха, улица Пришвина, дом 18, помещение 226
	Местоположение помещения	-
	Дополнение местоположения помещения, машино-места	-
5	Назначение помещения	Нежилое
6	Вид (виды) разрешенного использования	-
7	Площадь помещения, машино-места (Р), м2	4.6
8	Наименование помещения	Кладовая

№ п/п	Наименование характеристики	Значение характеристики
1	2	3
1	Кадастровый номер либо ранее присвоенный государственный учетный номер помещения, машино-места (кадастровый, инвентарный или условный номер)	-
	Кадастровый номер исходного объекта недвижимости (объектов недвижимости)	-
2	Номер, тип этажа (этажей), на котором (которых) расположено помещение	-1 (подвальный), Этаж
3	Обозначение (номер) помещения, машино-места на поэтажном плане	301
4	Адрес помещения	Российская Федерация, Московская область, городской округ Красногорск, город Красногорск, микрорайон Опалиха, улица Пришвина, дом 18, помещение 301
	Местоположение помещения	-
	Дополнение местоположения помещения, машино-места	-
5	Назначение помещения	Нежилое
6	Вид (виды) разрешенного использования	-
7	Площадь помещения, машино-места (Р), м2	3.7
8	Наименование помещения	Кладовая

№ п/п	Наименование характеристики	Значение характеристики
1	2	3
1	Кадастровый номер либо ранее присвоенный государственный учетный номер помещения, машино-места (кадастровый, инвентарный или условный номер)	-
	Кадастровый номер исходного объекта недвижимости (объектов недвижимости)	-
2	Номер, тип этажа (этажей), на котором (которых) расположено помещение	-1 (подвальный), Этаж
3	Обозначение (номер) помещения, машино-места на поэтажном плане	302
4	Адрес помещения	Российская Федерация, Московская область, городской округ Красногорск, город Красногорск, микрорайон Опалиха, улица Пришвина, дом 18, помещение 302
	Местоположение помещения	-
	Дополнение местоположения помещения, машино-места	-
5	Назначение помещения	Нежилое
6	Вид (виды) разрешенного использования	-
7	Площадь помещения, машино-места (Р), м2	3.5
8	Наименование помещения	Кладовая
№ п/п		
Наименование характеристики		
Значение характеристики		
1	2	3
1	Кадастровый номер либо ранее присвоенный государственный учетный номер помещения, машино-места (кадастровый, инвентарный или условный номер)	-
	Кадастровый номер исходного объекта недвижимости (объектов недвижимости)	-
2	Номер, тип этажа (этажей), на котором (которых) расположено помещение	-1 (подвальный), Этаж
3	Обозначение (номер) помещения, машино-места на поэтажном плане	303
4	Адрес помещения	Российская Федерация, Московская область, городской округ Красногорск, город Красногорск, микрорайон Опалиха, улица Пришвина, дом 18, помещение 303
	Местоположение помещения	-
	Дополнение местоположения помещения, машино-места	-
5	Назначение помещения	Нежилое
6	Вид (виды) разрешенного использования	-
7	Площадь помещения, машино-места (Р), м2	3.1
8	Наименование помещения	Кладовая

№ п/п	Наименование характеристики	Значение характеристики
1	2	3
1	Кадастровый номер либо ранее присвоенный государственный учетный номер помещения, машино-места (кадастровый, инвентарный или условный номер)	-
	Кадастровый номер исходного объекта недвижимости (объектов недвижимости)	-
2	Номер, тип этажа (этажей), на котором (которых) расположено помещение	-1 (подвальный), Этаж
3	Обозначение (номер) помещения, машино-места на поэтажном плане	304
4	Адрес помещения	Российская Федерация, Московская область, городской округ Красногорск, город Красногорск, микрорайон Опалиха, улица Пришвина, дом 18, помещение 304
	Местоположение помещения	-
	Дополнение местоположения помещения, машино-места	-
5	Назначение помещения	Нежилое
6	Вид (виды) разрешенного использования	-
7	Площадь помещения, машино-места (Р), м2	3.0
8	Наименование помещения	Кладовая
<hr/>		
№ п/п	Наименование характеристики	Значение характеристики
1	2	3
1	Кадастровый номер либо ранее присвоенный государственный учетный номер помещения, машино-места (кадастровый, инвентарный или условный номер)	-
	Кадастровый номер исходного объекта недвижимости (объектов недвижимости)	-
2	Номер, тип этажа (этажей), на котором (которых) расположено помещение	-1 (подвальный), Этаж
3	Обозначение (номер) помещения, машино-места на поэтажном плане	305
4	Адрес помещения	Российская Федерация, Московская область, городской округ Красногорск, город Красногорск, микрорайон Опалиха, улица Пришвина, дом 18, помещение 305
	Местоположение помещения	-
	Дополнение местоположения помещения, машино-места	-
5	Назначение помещения	Нежилое
6	Вид (виды) разрешенного использования	-
7	Площадь помещения, машино-места (Р), м2	3.9
8	Наименование помещения	Кладовая

№ п/п	Наименование характеристики	Значение характеристики
1	2	3
1	Кадастровый номер либо ранее присвоенный государственный учетный номер помещения, машино-места (кадастровый, инвентарный или условный номер)	-
	Кадастровый номер исходного объекта недвижимости (объектов недвижимости)	-
2	Номер, тип этажа (этажей), на котором (которых) расположено помещение	-1 (подвальный), Этаж
3	Обозначение (номер) помещения, машино-места на поэтажном плане	306
4	Адрес помещения	Российская Федерация, Московская область, городской округ Красногорск, город Красногорск, микрорайон Опалиха, улица Пришвина, дом 18, помещение 306
	Местоположение помещения	-
	Дополнение местоположения помещения, машино-места	-
5	Назначение помещения	Нежилое
6	Вид (виды) разрешенного использования	-
7	Площадь помещения, машино-места (Р), м2	3.7
8	Наименование помещения	Кладовая

№ п/п	Наименование характеристики	Значение характеристики
1	2	3
1	Кадастровый номер либо ранее присвоенный государственный учетный номер помещения, машино-места (кадастровый, инвентарный или условный номер)	-
	Кадастровый номер исходного объекта недвижимости (объектов недвижимости)	-
2	Номер, тип этажа (этажей), на котором (которых) расположено помещение	-1 (подвальный), Этаж
3	Обозначение (номер) помещения, машино-места на поэтажном плане	307
4	Адрес помещения	Российская Федерация, Московская область, городской округ Красногорск, город Красногорск, микрорайон Опалиха, улица Пришвина, дом 18, помещение 307
	Местоположение помещения	-
	Дополнение местоположения помещения, машино-места	-
5	Назначение помещения	Нежилое
6	Вид (виды) разрешенного использования	-
7	Площадь помещения, машино-места (Р), м2	5.0
8	Наименование помещения	Кладовая

№ п/п	Наименование характеристики	Значение характеристики
1	2	3
1	Кадастровый номер либо ранее присвоенный государственный учетный номер помещения, машино-места (кадастровый, инвентарный или условный номер)	-
	Кадастровый номер исходного объекта недвижимости (объектов недвижимости)	-
2	Номер, тип этажа (этажей), на котором (которых) расположено помещение	-1 (подвальный), Этаж
3	Обозначение (номер) помещения, машино-места на поэтажном плане	308
4	Адрес помещения	Российская Федерация, Московская область, городской округ Красногорск, город Красногорск, микрорайон Опалиха, улица Пришвина, дом 18, помещение 308
	Местоположение помещения	-
	Дополнение местоположения помещения, машино-места	-
5	Назначение помещения	Нежилое
6	Вид (виды) разрешенного использования	-
7	Площадь помещения, машино-места (Р), м2	3.7
8	Наименование помещения	Кладовая

№ п/п	Наименование характеристики	Значение характеристики
1	2	3
1	Кадастровый номер либо ранее присвоенный государственный учетный номер помещения, машино-места (кадастровый, инвентарный или условный номер)	-
	Кадастровый номер исходного объекта недвижимости (объектов недвижимости)	-
2	Номер, тип этажа (этажей), на котором (которых) расположено помещение	-1 (подвальный), Этаж
3	Обозначение (номер) помещения, машино-места на поэтажном плане	309
4	Адрес помещения	Российская Федерация, Московская область, городской округ Красногорск, город Красногорск, микрорайон Опалиха, улица Пришвина, дом 18, помещение 309
	Местоположение помещения	-
	Дополнение местоположения помещения, машино-места	-
5	Назначение помещения	Нежилое
6	Вид (виды) разрешенного использования	-
7	Площадь помещения, машино-места (Р), м2	3.7
8	Наименование помещения	Кладовая

№ п/п	Наименование характеристики	Значение характеристики
1	2	3
1	Кадастровый номер либо ранее присвоенный государственный учетный номер помещения, машино-места (кадастровый, инвентарный или условный номер)	-
	Кадастровый номер исходного объекта недвижимости (объектов недвижимости)	-
2	Номер, тип этажа (этажей), на котором (которых) расположено помещение	-1 (подвальный), Этаж
3	Обозначение (номер) помещения, машино-места на поэтажном плане	310
4	Адрес помещения	Российская Федерация, Московская область, городской округ Красногорск, город Красногорск, микрорайон Опалиха, улица Пришвина, дом 18, помещение 310
	Местоположение помещения	-
	Дополнение местоположения помещения, машино-места	-
5	Назначение помещения	Нежилое
6	Вид (виды) разрешенного использования	-
7	Площадь помещения, машино-места (Р), м2	5.5
8	Наименование помещения	Кладовая

№ п/п	Наименование характеристики	Значение характеристики
1	2	3
1	Кадастровый номер либо ранее присвоенный государственный учетный номер помещения, машино-места (кадастровый, инвентарный или условный номер)	-
	Кадастровый номер исходного объекта недвижимости (объектов недвижимости)	-
2	Номер, тип этажа (этажей), на котором (которых) расположено помещение	-1 (подвальный), Этаж
3	Обозначение (номер) помещения, машино-места на поэтажном плане	311
4	Адрес помещения	Российская Федерация, Московская область, городской округ Красногорск, город Красногорск, микрорайон Опалиха, улица Пришвина, дом 18, помещение 311
	Местоположение помещения	-
	Дополнение местоположения помещения, машино-места	-
5	Назначение помещения	Нежилое
6	Вид (виды) разрешенного использования	-
7	Площадь помещения, машино-места (Р), м2	3.0
8	Наименование помещения	Кладовая

№ п/п	Наименование характеристики	Значение характеристики
1	2	3
1	Кадастровый номер либо ранее присвоенный государственный учетный номер помещения, машино-места (кадастровый, инвентарный или условный номер)	-
	Кадастровый номер исходного объекта недвижимости (объектов недвижимости)	-
2	Номер, тип этажа (этажей), на котором (которых) расположено помещение	-1 (подвальный), Этаж
3	Обозначение (номер) помещения, машино-места на поэтажном плане	312
4	Адрес помещения	Российская Федерация, Московская область, городской округ Красногорск, город Красногорск, микрорайон Опалиха, улица Пришвина, дом 18, помещение 312
	Местоположение помещения	-
	Дополнение местоположения помещения, машино-места	-
5	Назначение помещения	Нежилое
6	Вид (виды) разрешенного использования	-
7	Площадь помещения, машино-места (Р), м2	3.0
8	Наименование помещения	Кладовая
<hr/>		
№ п/п	Наименование характеристики	Значение характеристики
1	2	3
1	Кадастровый номер либо ранее присвоенный государственный учетный номер помещения, машино-места (кадастровый, инвентарный или условный номер)	-
	Кадастровый номер исходного объекта недвижимости (объектов недвижимости)	-
2	Номер, тип этажа (этажей), на котором (которых) расположено помещение	-1 (подвальный), Этаж
3	Обозначение (номер) помещения, машино-места на поэтажном плане	401
4	Адрес помещения	Российская Федерация, Московская область, городской округ Красногорск, город Красногорск, микрорайон Опалиха, улица Пришвина, дом 18, помещение 401
	Местоположение помещения	-
	Дополнение местоположения помещения, машино-места	-
5	Назначение помещения	Нежилое
6	Вид (виды) разрешенного использования	-
7	Площадь помещения, машино-места (Р), м2	3.3
8	Наименование помещения	Кладовая
<hr/>		

№ п/п	Наименование характеристики	Значение характеристики
1	2	3
1	Кадастровый номер либо ранее присвоенный государственный учетный номер помещения, машино-места (кадастровый, инвентарный или условный номер)	-
	Кадастровый номер исходного объекта недвижимости (объектов недвижимости)	-
2	Номер, тип этажа (этажей), на котором (которых) расположено помещение	-1 (подвальный), Этаж
3	Обозначение (номер) помещения, машино-места на поэтажном плане	402
4	Адрес помещения	Российская Федерация, Московская область, городской округ Красногорск, город Красногорск, микрорайон Опалиха, улица Пришвина, дом 18, помещение 402
	Местоположение помещения	-
	Дополнение местоположения помещения, машино-места	-
5	Назначение помещения	Нежилое
6	Вид (виды) разрешенного использования	-
7	Площадь помещения, машино-места (Р), м2	3.3
8	Наименование помещения	Кладовая
<hr/>		
№ п/п	Наименование характеристики	Значение характеристики
1	2	3
1	Кадастровый номер либо ранее присвоенный государственный учетный номер помещения, машино-места (кадастровый, инвентарный или условный номер)	-
	Кадастровый номер исходного объекта недвижимости (объектов недвижимости)	-
2	Номер, тип этажа (этажей), на котором (которых) расположено помещение	-1 (подвальный), Этаж
3	Обозначение (номер) помещения, машино-места на поэтажном плане	403
4	Адрес помещения	Российская Федерация, Московская область, городской округ Красногорск, город Красногорск, микрорайон Опалиха, улица Пришвина, дом 18, помещение 403
	Местоположение помещения	-
	Дополнение местоположения помещения, машино-места	-
5	Назначение помещения	Нежилое
6	Вид (виды) разрешенного использования	-
7	Площадь помещения, машино-места (Р), м2	2.9
8	Наименование помещения	Кладовая
<hr/>		

№ п/п	Наименование характеристики	Значение характеристики
1	2	3
1	Кадастровый номер либо ранее присвоенный государственный учетный номер помещения, машино-места (кадастровый, инвентарный или условный номер)	-
	Кадастровый номер исходного объекта недвижимости (объектов недвижимости)	-
2	Номер, тип этажа (этажей), на котором (которых) расположено помещение	-1 (подвальный), Этаж
3	Обозначение (номер) помещения, машино-места на поэтажном плане	404
4	Адрес помещения	Российская Федерация, Московская область, городской округ Красногорск, город Красногорск, микрорайон Опалиха, улица Пришвина, дом 18, помещение 404
	Местоположение помещения	-
	Дополнение местоположения помещения, машино-места	-
5	Назначение помещения	Нежилое
6	Вид (виды) разрешенного использования	-
7	Площадь помещения, машино-места (Р), м2	3.0
8	Наименование помещения	Кладовая
<hr/>		
№ п/п	Наименование характеристики	Значение характеристики
1	2	3
1	Кадастровый номер либо ранее присвоенный государственный учетный номер помещения, машино-места (кадастровый, инвентарный или условный номер)	-
	Кадастровый номер исходного объекта недвижимости (объектов недвижимости)	-
2	Номер, тип этажа (этажей), на котором (которых) расположено помещение	-1 (подвальный), Этаж
3	Обозначение (номер) помещения, машино-места на поэтажном плане	405
4	Адрес помещения	Российская Федерация, Московская область, городской округ Красногорск, город Красногорск, микрорайон Опалиха, улица Пришвина, дом 18, помещение 405
	Местоположение помещения	-
	Дополнение местоположения помещения, машино-места	-
5	Назначение помещения	Нежилое
6	Вид (виды) разрешенного использования	-
7	Площадь помещения, машино-места (Р), м2	3.0
8	Наименование помещения	Кладовая

№ п/п	Наименование характеристики	Значение характеристики
1	2	3
1	Кадастровый номер либо ранее присвоенный государственный учетный номер помещения, машино-места (кадастровый, инвентарный или условный номер)	-
	Кадастровый номер исходного объекта недвижимости (объектов недвижимости)	-
2	Номер, тип этажа (этажей), на котором (которых) расположено помещение	-1 (подвальный), Этаж
3	Обозначение (номер) помещения, машино-места на поэтажном плане	406
4	Адрес помещения	Российская Федерация, Московская область, городской округ Красногорск, город Красногорск, микрорайон Опалиха, улица Пришвина, дом 18, помещение 406
	Местоположение помещения	-
	Дополнение местоположения помещения, машино-места	-
5	Назначение помещения	Нежилое
6	Вид (виды) разрешенного использования	-
7	Площадь помещения, машино-места (Р), м2	3.4
8	Наименование помещения	Кладовая
<hr/>		
№ п/п	Наименование характеристики	Значение характеристики
1	2	3
1	Кадастровый номер либо ранее присвоенный государственный учетный номер помещения, машино-места (кадастровый, инвентарный или условный номер)	-
	Кадастровый номер исходного объекта недвижимости (объектов недвижимости)	-
2	Номер, тип этажа (этажей), на котором (которых) расположено помещение	-1 (подвальный), Этаж
3	Обозначение (номер) помещения, машино-места на поэтажном плане	407
4	Адрес помещения	Российская Федерация, Московская область, городской округ Красногорск, город Красногорск, микрорайон Опалиха, улица Пришвина, дом 18, помещение 407
	Местоположение помещения	-
	Дополнение местоположения помещения, машино-места	-
5	Назначение помещения	Нежилое
6	Вид (виды) разрешенного использования	-
7	Площадь помещения, машино-места (Р), м2	3.1
8	Наименование помещения	Кладовая

№ п/п	Наименование характеристики	Значение характеристики
1	2	3
1	Кадастровый номер либо ранее присвоенный государственный учетный номер помещения, машино-места (кадастровый, инвентарный или условный номер)	-
	Кадастровый номер исходного объекта недвижимости (объектов недвижимости)	-
2	Номер, тип этажа (этажей), на котором (которых) расположено помещение	-1 (подвальный), Этаж
3	Обозначение (номер) помещения, машино-места на поэтажном плане	408
4	Адрес помещения	Российская Федерация, Московская область, городской округ Красногорск, город Красногорск, микрорайон Опалиха, улица Пришвина, дом 18, помещение 408
	Местоположение помещения	-
	Дополнение местоположения помещения, машино-места	-
5	Назначение помещения	Нежилое
6	Вид (виды) разрешенного использования	-
7	Площадь помещения, машино-места (Р), м2	3.8
8	Наименование помещения	Кладовая

№ п/п	Наименование характеристики	Значение характеристики
1	2	3
1	Кадастровый номер либо ранее присвоенный государственный учетный номер помещения, машино-места (кадастровый, инвентарный или условный номер)	-
	Кадастровый номер исходного объекта недвижимости (объектов недвижимости)	-
2	Номер, тип этажа (этажей), на котором (которых) расположено помещение	-1 (подвальный), Этаж
3	Обозначение (номер) помещения, машино-места на поэтажном плане	409
4	Адрес помещения	Российская Федерация, Московская область, городской округ Красногорск, город Красногорск, микрорайон Опалиха, улица Пришвина, дом 18, помещение 409
	Местоположение помещения	-
	Дополнение местоположения помещения, машино-места	-
5	Назначение помещения	Нежилое
6	Вид (виды) разрешенного использования	-
7	Площадь помещения, машино-места (Р), м2	3.5
8	Наименование помещения	Кладовая

№ п/п	Наименование характеристики	Значение характеристики
1	2	3
1	Кадастровый номер либо ранее присвоенный государственный учетный номер помещения, машино-места (кадастровый, инвентарный или условный номер)	-
	Кадастровый номер исходного объекта недвижимости (объектов недвижимости)	-
2	Номер, тип этажа (этажей), на котором (которых) расположено помещение	-1 (подвальный), Этаж
3	Обозначение (номер) помещения, машино-места на поэтажном плане	410
4	Адрес помещения	Российская Федерация, Московская область, городской округ Красногорск, город Красногорск, микрорайон Опалиха, улица Пришвина, дом 18, помещение 410
	Местоположение помещения	-
	Дополнение местоположения помещения, машино-места	-
5	Назначение помещения	Нежилое
6	Вид (виды) разрешенного использования	-
7	Площадь помещения, машино-места (Р), м2	3.3
8	Наименование помещения	Кладовая
<hr/>		
№ п/п	Наименование характеристики	Значение характеристики
1	2	3
1	Кадастровый номер либо ранее присвоенный государственный учетный номер помещения, машино-места (кадастровый, инвентарный или условный номер)	-
	Кадастровый номер исходного объекта недвижимости (объектов недвижимости)	-
2	Номер, тип этажа (этажей), на котором (которых) расположено помещение	-1 (подвальный), Этаж
3	Обозначение (номер) помещения, машино-места на поэтажном плане	411
4	Адрес помещения	Российская Федерация, Московская область, городской округ Красногорск, город Красногорск, микрорайон Опалиха, улица Пришвина, дом 18, помещение 411
	Местоположение помещения	-
	Дополнение местоположения помещения, машино-места	-
5	Назначение помещения	Нежилое
6	Вид (виды) разрешенного использования	-
7	Площадь помещения, машино-места (Р), м2	3.0
8	Наименование помещения	Кладовая

№ п/п	Наименование характеристики	Значение характеристики
1	2	3
1	Кадастровый номер либо ранее присвоенный государственный учетный номер помещения, машино-места (кадастровый, инвентарный или условный номер)	-
	Кадастровый номер исходного объекта недвижимости (объектов недвижимости)	-
2	Номер, тип этажа (этажей), на котором (которых) расположено помещение	-1 (подвальный), Этаж
3	Обозначение (номер) помещения, машино-места на поэтажном плане	412
4	Адрес помещения	Российская Федерация, Московская область, городской округ Красногорск, город Красногорск, микрорайон Опалиха, улица Пришвина, дом 18, помещение 412
	Местоположение помещения	-
	Дополнение местоположения помещения, машино-места	-
5	Назначение помещения	Нежилое
6	Вид (виды) разрешенного использования	-
7	Площадь помещения, машино-места (Р), м2	4.0
8	Наименование помещения	Кладовая

№ п/п	Наименование характеристики	Значение характеристики
1	2	3
1	Кадастровый номер либо ранее присвоенный государственный учетный номер помещения, машино-места (кадастровый, инвентарный или условный номер)	-
	Кадастровый номер исходного объекта недвижимости (объектов недвижимости)	-
2	Номер, тип этажа (этажей), на котором (которых) расположено помещение	-1 (подвальный), Этаж
3	Обозначение (номер) помещения, машино-места на поэтажном плане	413
4	Адрес помещения	Российская Федерация, Московская область, городской округ Красногорск, город Красногорск, микрорайон Опалиха, улица Пришвина, дом 18, помещение 413
	Местоположение помещения	-
	Дополнение местоположения помещения, машино-места	-
5	Назначение помещения	Нежилое
6	Вид (виды) разрешенного использования	-
7	Площадь помещения, машино-места (Р), м2	4.1
8	Наименование помещения	Кладовая

№ п/п	Наименование характеристики	Значение характеристики
1	2	3
1	Кадастровый номер либо ранее присвоенный государственный учетный номер помещения, машино-места (кадастровый, инвентарный или условный номер)	-
	Кадастровый номер исходного объекта недвижимости (объектов недвижимости)	-
2	Номер, тип этажа (этажей), на котором (которых) расположено помещение	-1 (подвальный), Этаж
3	Обозначение (номер) помещения, машино-места на поэтажном плане	414
4	Адрес помещения	Российская Федерация, Московская область, городской округ Красногорск, город Красногорск, микрорайон Опалиха, улица Пришвина, дом 18, помещение 414
	Местоположение помещения	-
	Дополнение местоположения помещения, машино-места	-
5	Назначение помещения	Нежилое
6	Вид (виды) разрешенного использования	-
7	Площадь помещения, машино-места (Р), м2	3.6
8	Наименование помещения	Кладовая
<hr/>		
№ п/п	Наименование характеристики	Значение характеристики
1	2	3
1	Кадастровый номер либо ранее присвоенный государственный учетный номер помещения, машино-места (кадастровый, инвентарный или условный номер)	-
	Кадастровый номер исходного объекта недвижимости (объектов недвижимости)	-
2	Номер, тип этажа (этажей), на котором (которых) расположено помещение	-1 (подвальный), Этаж
3	Обозначение (номер) помещения, машино-места на поэтажном плане	415
4	Адрес помещения	Российская Федерация, Московская область, городской округ Красногорск, город Красногорск, микрорайон Опалиха, улица Пришвина, дом 18, помещение 415
	Местоположение помещения	-
	Дополнение местоположения помещения, машино-места	-
5	Назначение помещения	Нежилое
6	Вид (виды) разрешенного использования	-
7	Площадь помещения, машино-места (Р), м2	3.3
8	Наименование помещения	Кладовая

№ п/п	Наименование характеристики	Значение характеристики
1	2	3
1	Кадастровый номер либо ранее присвоенный государственный учетный номер помещения, машино-места (кадастровый, инвентарный или условный номер)	-
	Кадастровый номер исходного объекта недвижимости (объектов недвижимости)	-
2	Номер, тип этажа (этажей), на котором (которых) расположено помещение	-1 (подвальный), Этаж
3	Обозначение (номер) помещения, машино-места на поэтажном плане	416
4	Адрес помещения	Российская Федерация, Московская область, городской округ Красногорск, город Красногорск, микрорайон Опалиха, улица Пришвина, дом 18, помещение 416
	Местоположение помещения	-
	Дополнение местоположения помещения, машино-места	-
5	Назначение помещения	Нежилое
6	Вид (виды) разрешенного использования	-
7	Площадь помещения, машино-места (P), м2	3.0
8	Наименование помещения	Кладовая
<hr/>		
№ п/п	Наименование характеристики	Значение характеристики
1	2	3
1	Кадастровый номер либо ранее присвоенный государственный учетный номер помещения, машино-места (кадастровый, инвентарный или условный номер)	-
	Кадастровый номер исходного объекта недвижимости (объектов недвижимости)	-
2	Номер, тип этажа (этажей), на котором (которых) расположено помещение	-1 (подвальный), Этаж
3	Обозначение (номер) помещения, машино-места на поэтажном плане	417
4	Адрес помещения	Российская Федерация, Московская область, городской округ Красногорск, город Красногорск, микрорайон Опалиха, улица Пришвина, дом 18, помещение 417
	Местоположение помещения	-
	Дополнение местоположения помещения, машино-места	-
5	Назначение помещения	Нежилое
6	Вид (виды) разрешенного использования	-
7	Площадь помещения, машино-места (P), м2	3.0
8	Наименование помещения	Кладовая

№ п/п	Наименование характеристики	Значение характеристики
1	2	3
1	Кадастровый номер либо ранее присвоенный государственный учетный номер помещения, машино-места (кадастровый, инвентарный или условный номер)	-
	Кадастровый номер исходного объекта недвижимости (объектов недвижимости)	-
2	Номер, тип этажа (этажей), на котором (которых) расположено помещение	-1 (подвальный), Этаж
3	Обозначение (номер) помещения, машино-места на поэтажном плане	418
4	Адрес помещения	Российская Федерация, Московская область, городской округ Красногорск, город Красногорск, микрорайон Опалиха, улица Пришвина, дом 18, помещение 418
	Местоположение помещения	-
	Дополнение местоположения помещения, машино-места	-
5	Назначение помещения	Нежилое
6	Вид (виды) разрешенного использования	-
7	Площадь помещения, машино-места (Р), м2	3.0
8	Наименование помещения	Кладовая
<hr/>		
№ п/п	Наименование характеристики	Значение характеристики
1	2	3
1	Кадастровый номер либо ранее присвоенный государственный учетный номер помещения, машино-места (кадастровый, инвентарный или условный номер)	-
	Кадастровый номер исходного объекта недвижимости (объектов недвижимости)	-
2	Номер, тип этажа (этажей), на котором (которых) расположено помещение	-1 (подвальный), Этаж
3	Обозначение (номер) помещения, машино-места на поэтажном плане	419
4	Адрес помещения	Российская Федерация, Московская область, городской округ Красногорск, город Красногорск, микрорайон Опалиха, улица Пришвина, дом 18, помещение 419
	Местоположение помещения	-
	Дополнение местоположения помещения, машино-места	-
5	Назначение помещения	Нежилое
6	Вид (виды) разрешенного использования	-
7	Площадь помещения, машино-места (Р), м2	3.0
8	Наименование помещения	Кладовая

№ п/п	Наименование характеристики	Значение характеристики
1	2	3
1	Кадастровый номер либо ранее присвоенный государственный учетный номер помещения, машино-места (кадастровый, инвентарный или условный номер)	-
	Кадастровый номер исходного объекта недвижимости (объектов недвижимости)	-
2	Номер, тип этажа (этажей), на котором (которых) расположено помещение	-1 (подвальный), Этаж
3	Обозначение (номер) помещения, машино-места на поэтажном плане	420
4	Адрес помещения	Российская Федерация, Московская область, городской округ Красногорск, город Красногорск, микрорайон Опалиха, улица Пришвина, дом 18, помещение 420
	Местоположение помещения	-
	Дополнение местоположения помещения, машино-места	-
5	Назначение помещения	Нежилое
6	Вид (виды) разрешенного использования	-
7	Площадь помещения, машино-места (Р), м2	3.2
8	Наименование помещения	Кладовая
<hr/>		
№ п/п	Наименование характеристики	Значение характеристики
1	2	3
1	Кадастровый номер либо ранее присвоенный государственный учетный номер помещения, машино-места (кадастровый, инвентарный или условный номер)	-
	Кадастровый номер исходного объекта недвижимости (объектов недвижимости)	-
2	Номер, тип этажа (этажей), на котором (которых) расположено помещение	-1 (подвальный), Этаж
3	Обозначение (номер) помещения, машино-места на поэтажном плане	421
4	Адрес помещения	Российская Федерация, Московская область, городской округ Красногорск, город Красногорск, микрорайон Опалиха, улица Пришвина, дом 18, помещение 421
	Местоположение помещения	-
	Дополнение местоположения помещения, машино-места	-
5	Назначение помещения	Нежилое
6	Вид (виды) разрешенного использования	-
7	Площадь помещения, машино-места (Р), м2	3.1
8	Наименование помещения	Кладовая

№ п/п	Наименование характеристики	Значение характеристики
1	2	3
1	Кадастровый номер либо ранее присвоенный государственный учетный номер помещения, машино-места (кадастровый, инвентарный или условный номер)	-
	Кадастровый номер исходного объекта недвижимости (объектов недвижимости)	-
2	Номер, тип этажа (этажей), на котором (которых) расположено помещение	-1 (подвальный), Этаж
3	Обозначение (номер) помещения, машино-места на поэтажном плане	422
4	Адрес помещения	Российская Федерация, Московская область, городской округ Красногорск, город Красногорск, микрорайон Опалиха, улица Пришвина, дом 18, помещение 422
	Местоположение помещения	-
	Дополнение местоположения помещения, машино-места	-
5	Назначение помещения	Нежилое
6	Вид (виды) разрешенного использования	-
7	Площадь помещения, машино-места (P), м2	3.0
8	Наименование помещения	Кладовая

№ п/п	Наименование характеристики	Значение характеристики
1	2	3
1	Кадастровый номер либо ранее присвоенный государственный учетный номер помещения, машино-места (кадастровый, инвентарный или условный номер)	-
	Кадастровый номер исходного объекта недвижимости (объектов недвижимости)	-
2	Номер, тип этажа (этажей), на котором (которых) расположено помещение	-1 (подвальный), Этаж
3	Обозначение (номер) помещения, машино-места на поэтажном плане	423
4	Адрес помещения	Российская Федерация, Московская область, городской округ Красногорск, город Красногорск, микрорайон Опалиха, улица Пришвина, дом 18, помещение 423
	Местоположение помещения	-
	Дополнение местоположения помещения, машино-места	-
5	Назначение помещения	Нежилое
6	Вид (виды) разрешенного использования	-
7	Площадь помещения, машино-места (P), м2	3.2
8	Наименование помещения	Кладовая

№ п/п	Наименование характеристики	Значение характеристики
1	2	3
1	Кадастровый номер либо ранее присвоенный государственный учетный номер помещения, машино-места (кадастровый, инвентарный или условный номер)	-
	Кадастровый номер исходного объекта недвижимости (объектов недвижимости)	-
2	Номер, тип этажа (этажей), на котором (которых) расположено помещение	-1 (подвальный), Этаж
3	Обозначение (номер) помещения, машино-места на поэтажном плане	424
4	Адрес помещения	Российская Федерация, Московская область, городской округ Красногорск, город Красногорск, микрорайон Опалиха, улица Пришвина, дом 18, помещение 424
	Местоположение помещения	-
	Дополнение местоположения помещения, машино-места	-
5	Назначение помещения	Нежилое
6	Вид (виды) разрешенного использования	-
7	Площадь помещения, машино-места (Р), м2	3.5
8	Наименование помещения	Кладовая
№ п/п	Наименование характеристики	Значение характеристики
1	2	3
1	Кадастровый номер либо ранее присвоенный государственный учетный номер помещения, машино-места (кадастровый, инвентарный или условный номер)	-
	Кадастровый номер исходного объекта недвижимости (объектов недвижимости)	-
2	Номер, тип этажа (этажей), на котором (которых) расположено помещение	-1 (подвальный), Этаж
3	Обозначение (номер) помещения, машино-места на поэтажном плане	425
4	Адрес помещения	Российская Федерация, Московская область, городской округ Красногорск, город Красногорск, микрорайон Опалиха, улица Пришвина, дом 18, помещение 425
	Местоположение помещения	-
	Дополнение местоположения помещения, машино-места	-
5	Назначение помещения	Нежилое
6	Вид (виды) разрешенного использования	-
7	Площадь помещения, машино-места (Р), м2	3.5
8	Наименование помещения	Кладовая

№ п/п	Наименование характеристики	Значение характеристики
1	2	3
1	Кадастровый номер либо ранее присвоенный государственный учетный номер помещения, машино-места (кадастровый, инвентарный или условный номер)	-
	Кадастровый номер исходного объекта недвижимости (объектов недвижимости)	-
2	Номер, тип этажа (этажей), на котором (которых) расположено помещение	-1 (подвальный), Этаж
3	Обозначение (номер) помещения, машино-места на поэтажном плане	426
4	Адрес помещения	Российская Федерация, Московская область, городской округ Красногорск, город Красногорск, микрорайон Опалиха, улица Пришвина, дом 18, помещение 426
	Местоположение помещения	-
	Дополнение местоположения помещения, машино-места	-
5	Назначение помещения	Нежилое
6	Вид (виды) разрешенного использования	-
7	Площадь помещения, машино-места (Р), м2	3.5
8	Наименование помещения	Кладовая

№ п/п	Наименование характеристики	Значение характеристики
1	2	3
1	Кадастровый номер либо ранее присвоенный государственный учетный номер помещения, машино-места (кадастровый, инвентарный или условный номер)	-
	Кадастровый номер исходного объекта недвижимости (объектов недвижимости)	-
2	Номер, тип этажа (этажей), на котором (которых) расположено помещение	-1 (подвальный), Этаж
3	Обозначение (номер) помещения, машино-места на поэтажном плане	427
4	Адрес помещения	Российская Федерация, Московская область, городской округ Красногорск, город Красногорск, микрорайон Опалиха, улица Пришвина, дом 18, помещение 427
	Местоположение помещения	-
	Дополнение местоположения помещения, машино-места	-
5	Назначение помещения	Нежилое
6	Вид (виды) разрешенного использования	-
7	Площадь помещения, машино-места (Р), м2	3.6
8	Наименование помещения	Кладовая

№ п/п	Наименование характеристики	Значение характеристики
1	2	3
1	Кадастровый номер либо ранее присвоенный государственный учетный номер помещения, машино-места (кадастровый, инвентарный или условный номер)	-
	Кадастровый номер исходного объекта недвижимости (объектов недвижимости)	-
2	Номер, тип этажа (этажей), на котором (которых) расположено помещение	-1 (подвальный), Этаж
3	Обозначение (номер) помещения, машино-места на поэтажном плане	501
4	Адрес помещения	Российская Федерация, Московская область, городской округ Красногорск, город Красногорск, микрорайон Опалиха, улица Пришвина, дом 18, помещение 501
	Местоположение помещения	-
	Дополнение местоположения помещения, машино-места	-
5	Назначение помещения	Нежилое
6	Вид (виды) разрешенного использования	-
7	Площадь помещения, машино-места (Р), м2	3.4
8	Наименование помещения	Кладовая
<hr/>		
№ п/п	Наименование характеристики	Значение характеристики
1	2	3
1	Кадастровый номер либо ранее присвоенный государственный учетный номер помещения, машино-места (кадастровый, инвентарный или условный номер)	-
	Кадастровый номер исходного объекта недвижимости (объектов недвижимости)	-
2	Номер, тип этажа (этажей), на котором (которых) расположено помещение	-1 (подвальный), Этаж
3	Обозначение (номер) помещения, машино-места на поэтажном плане	502
4	Адрес помещения	Российская Федерация, Московская область, городской округ Красногорск, город Красногорск, микрорайон Опалиха, улица Пришвина, дом 18, помещение 502
	Местоположение помещения	-
	Дополнение местоположения помещения, машино-места	-
5	Назначение помещения	Нежилое
6	Вид (виды) разрешенного использования	-
7	Площадь помещения, машино-места (Р), м2	3.0
8	Наименование помещения	Кладовая

№ п/п	Наименование характеристики	Значение характеристики
1	2	3
1	Кадастровый номер либо ранее присвоенный государственный учетный номер помещения, машино-места (кадастровый, инвентарный или условный номер)	-
	Кадастровый номер исходного объекта недвижимости (объектов недвижимости)	-
2	Номер, тип этажа (этажей), на котором (которых) расположено помещение	-1 (подвальный), Этаж
3	Обозначение (номер) помещения, машино-места на поэтажном плане	503
4	Адрес помещения	Российская Федерация, Московская область, городской округ Красногорск, город Красногорск, микрорайон Опалиха, улица Пришвина, дом 18, помещение 503
	Местоположение помещения	-
	Дополнение местоположения помещения, машино-места	-
5	Назначение помещения	Нежилое
6	Вид (виды) разрешенного использования	-
7	Площадь помещения, машино-места (Р), м2	3.4
8	Наименование помещения	Кладовая
<hr/>		
№ п/п	Наименование характеристики	Значение характеристики
1	2	3
1	Кадастровый номер либо ранее присвоенный государственный учетный номер помещения, машино-места (кадастровый, инвентарный или условный номер)	-
	Кадастровый номер исходного объекта недвижимости (объектов недвижимости)	-
2	Номер, тип этажа (этажей), на котором (которых) расположено помещение	-1 (подвальный), Этаж
3	Обозначение (номер) помещения, машино-места на поэтажном плане	504
4	Адрес помещения	Российская Федерация, Московская область, городской округ Красногорск, город Красногорск, микрорайон Опалиха, улица Пришвина, дом 18, помещение 504
	Местоположение помещения	-
	Дополнение местоположения помещения, машино-места	-
5	Назначение помещения	Нежилое
6	Вид (виды) разрешенного использования	-
7	Площадь помещения, машино-места (Р), м2	3.8
8	Наименование помещения	Кладовая

№ п/п	Наименование характеристики	Значение характеристики
1	2	3
1	Кадастровый номер либо ранее присвоенный государственный учетный номер помещения, машино-места (кадастровый, инвентарный или условный номер)	-
	Кадастровый номер исходного объекта недвижимости (объектов недвижимости)	-
2	Номер, тип этажа (этажей), на котором (которых) расположено помещение	-1 (подвальный), Этаж
3	Обозначение (номер) помещения, машино-места на поэтажном плане	505
4	Адрес помещения	Российская Федерация, Московская область, городской округ Красногорск, город Красногорск, микрорайон Опалиха, улица Пришвина, дом 18, помещение 505
	Местоположение помещения	-
	Дополнение местоположения помещения, машино-места	-
5	Назначение помещения	Нежилое
6	Вид (виды) разрешенного использования	-
7	Площадь помещения, машино-места (Р), м2	3.7
8	Наименование помещения	Кладовая

№ п/п	Наименование характеристики	Значение характеристики
1	2	3
1	Кадастровый номер либо ранее присвоенный государственный учетный номер помещения, машино-места (кадастровый, инвентарный или условный номер)	-
	Кадастровый номер исходного объекта недвижимости (объектов недвижимости)	-
2	Номер, тип этажа (этажей), на котором (которых) расположено помещение	-1 (подвальный), Этаж
3	Обозначение (номер) помещения, машино-места на поэтажном плане	506
4	Адрес помещения	Российская Федерация, Московская область, городской округ Красногорск, город Красногорск, микрорайон Опалиха, улица Пришвина, дом 18, помещение 506
	Местоположение помещения	-
	Дополнение местоположения помещения, машино-места	-
5	Назначение помещения	Нежилое
6	Вид (виды) разрешенного использования	-
7	Площадь помещения, машино-места (Р), м2	3.5
8	Наименование помещения	Кладовая

№ п/п	Наименование характеристики	Значение характеристики
1	2	3
1	Кадастровый номер либо ранее присвоенный государственный учетный номер помещения, машино-места (кадастровый, инвентарный или условный номер)	-
	Кадастровый номер исходного объекта недвижимости (объектов недвижимости)	-
2	Номер, тип этажа (этажей), на котором (которых) расположено помещение	-1 (подвальный), Этаж
3	Обозначение (номер) помещения, машино-места на поэтажном плане	507
4	Адрес помещения	Российская Федерация, Московская область, городской округ Красногорск, город Красногорск, микрорайон Опалиха, улица Пришвина, дом 18, помещение 507
	Местоположение помещения	-
	Дополнение местоположения помещения, машино-места	-
5	Назначение помещения	Нежилое
6	Вид (виды) разрешенного использования	-
7	Площадь помещения, машино-места (Р), м2	3.4
8	Наименование помещения	Кладовая
<hr/>		
№ п/п	Наименование характеристики	Значение характеристики
1	2	3
1	Кадастровый номер либо ранее присвоенный государственный учетный номер помещения, машино-места (кадастровый, инвентарный или условный номер)	-
	Кадастровый номер исходного объекта недвижимости (объектов недвижимости)	-
2	Номер, тип этажа (этажей), на котором (которых) расположено помещение	-1 (подвальный), Этаж
3	Обозначение (номер) помещения, машино-места на поэтажном плане	508
4	Адрес помещения	Российская Федерация, Московская область, городской округ Красногорск, город Красногорск, микрорайон Опалиха, улица Пришвина, дом 18, помещение 508
	Местоположение помещения	-
	Дополнение местоположения помещения, машино-места	-
5	Назначение помещения	Нежилое
6	Вид (виды) разрешенного использования	-
7	Площадь помещения, машино-места (Р), м2	3.7
8	Наименование помещения	Кладовая
<hr/>		

№ п/п	Наименование характеристики	Значение характеристики
1	2	3
1	Кадастровый номер либо ранее присвоенный государственный учетный номер помещения, машино-места (кадастровый, инвентарный или условный номер)	-
	Кадастровый номер исходного объекта недвижимости (объектов недвижимости)	-
2	Номер, тип этажа (этажей), на котором (которых) расположено помещение	-1 (подвальный), Этаж
3	Обозначение (номер) помещения, машино-места на поэтажном плане	509
4	Адрес помещения	Российская Федерация, Московская область, городской округ Красногорск, город Красногорск, микрорайон Опалиха, улица Пришвина, дом 18, помещение 509
	Местоположение помещения	-
	Дополнение местоположения помещения, машино-места	-
5	Назначение помещения	Нежилое
6	Вид (виды) разрешенного использования	-
7	Площадь помещения, машино-места (Р), м2	3.5
8	Наименование помещения	Кладовая
<hr/>		
№ п/п	Наименование характеристики	Значение характеристики
1	2	3
1	Кадастровый номер либо ранее присвоенный государственный учетный номер помещения, машино-места (кадастровый, инвентарный или условный номер)	-
	Кадастровый номер исходного объекта недвижимости (объектов недвижимости)	-
2	Номер, тип этажа (этажей), на котором (которых) расположено помещение	-1 (подвальный), Этаж
3	Обозначение (номер) помещения, машино-места на поэтажном плане	510
4	Адрес помещения	Российская Федерация, Московская область, городской округ Красногорск, город Красногорск, микрорайон Опалиха, улица Пришвина, дом 18, помещение 510
	Местоположение помещения	-
	Дополнение местоположения помещения, машино-места	-
5	Назначение помещения	Нежилое
6	Вид (виды) разрешенного использования	-
7	Площадь помещения, машино-места (Р), м2	3.7
8	Наименование помещения	Кладовая

№ п/п	Наименование характеристики	Значение характеристики
1	2	3
1	Кадастровый номер либо ранее присвоенный государственный учетный номер помещения, машино-места (кадастровый, инвентарный или условный номер)	-
	Кадастровый номер исходного объекта недвижимости (объектов недвижимости)	-
2	Номер, тип этажа (этажей), на котором (которых) расположено помещение	-1 (подвальный), Этаж
3	Обозначение (номер) помещения, машино-места на поэтажном плане	511
4	Адрес помещения	Российская Федерация, Московская область, городской округ Красногорск, город Красногорск, микрорайон Опалиха, улица Пришвина, дом 18, помещение 511
	Местоположение помещения	-
	Дополнение местоположения помещения, машино-места	-
5	Назначение помещения	Нежилое
6	Вид (виды) разрешенного использования	-
7	Площадь помещения, машино-места (Р), м2	3.8
8	Наименование помещения	Кладовая

№ п/п	Наименование характеристики	Значение характеристики
1	2	3
1	Кадастровый номер либо ранее присвоенный государственный учетный номер помещения, машино-места (кадастровый, инвентарный или условный номер)	-
	Кадастровый номер исходного объекта недвижимости (объектов недвижимости)	-
2	Номер, тип этажа (этажей), на котором (которых) расположено помещение	-1 (подвальный), Этаж
3	Обозначение (номер) помещения, машино-места на поэтажном плане	512
4	Адрес помещения	Российская Федерация, Московская область, городской округ Красногорск, город Красногорск, микрорайон Опалиха, улица Пришвина, дом 18, помещение 512
	Местоположение помещения	-
	Дополнение местоположения помещения, машино-места	-
5	Назначение помещения	Нежилое
6	Вид (виды) разрешенного использования	-
7	Площадь помещения, машино-места (Р), м2	3.8
8	Наименование помещения	Кладовая

№ п/п	Наименование характеристики	Значение характеристики
1	2	3
1	Кадастровый номер либо ранее присвоенный государственный учетный номер помещения, машино-места (кадастровый, инвентарный или условный номер)	-
	Кадастровый номер исходного объекта недвижимости (объектов недвижимости)	-
2	Номер, тип этажа (этажей), на котором (которых) расположено помещение	-1 (подвальный), Этаж
3	Обозначение (номер) помещения, машино-места на поэтажном плане	513
4	Адрес помещения	Российская Федерация, Московская область, городской округ Красногорск, город Красногорск, микрорайон Опалиха, улица Пришвина, дом 18, помещение 513
	Местоположение помещения	-
	Дополнение местоположения помещения, машино-места	-
5	Назначение помещения	Нежилое
6	Вид (виды) разрешенного использования	-
7	Площадь помещения, машино-места (Р), м2	4.0
8	Наименование помещения	Кладовая

№ п/п	Наименование характеристики	Значение характеристики
1	2	3
1	Кадастровый номер либо ранее присвоенный государственный учетный номер помещения, машино-места (кадастровый, инвентарный или условный номер)	-
	Кадастровый номер исходного объекта недвижимости (объектов недвижимости)	-
2	Номер, тип этажа (этажей), на котором (которых) расположено помещение	-1 (подвальный), Этаж
3	Обозначение (номер) помещения, машино-места на поэтажном плане	514
4	Адрес помещения	Российская Федерация, Московская область, городской округ Красногорск, город Красногорск, микрорайон Опалиха, улица Пришвина, дом 18, помещение 514
	Местоположение помещения	-
	Дополнение местоположения помещения, машино-места	-
5	Назначение помещения	Нежилое
6	Вид (виды) разрешенного использования	-
7	Площадь помещения, машино-места (Р), м2	5.6
8	Наименование помещения	Кладовая

№ п/п	Наименование характеристики	Значение характеристики
1	2	3
1	Кадастровый номер либо ранее присвоенный государственный учетный номер помещения, машино-места (кадастровый, инвентарный или условный номер)	-
	Кадастровый номер исходного объекта недвижимости (объектов недвижимости)	-
2	Номер, тип этажа (этажей), на котором (которых) расположено помещение	-1 (подвальный), Этаж
3	Обозначение (номер) помещения, машино-места на поэтажном плане	515
4	Адрес помещения	Российская Федерация, Московская область, городской округ Красногорск, город Красногорск, микрорайон Опалиха, улица Пришвина, дом 18, помещение 515
	Местоположение помещения	-
	Дополнение местоположения помещения, машино-места	-
5	Назначение помещения	Нежилое
6	Вид (виды) разрешенного использования	-
7	Площадь помещения, машино-места (Р), м2	4.0
8	Наименование помещения	Кладовая

№ п/п	Наименование характеристики	Значение характеристики
1	2	3
1	Кадастровый номер либо ранее присвоенный государственный учетный номер помещения, машино-места (кадастровый, инвентарный или условный номер)	-
	Кадастровый номер исходного объекта недвижимости (объектов недвижимости)	-
2	Номер, тип этажа (этажей), на котором (которых) расположено помещение	-1 (подвальный), Этаж
3	Обозначение (номер) помещения, машино-места на поэтажном плане	516
4	Адрес помещения	Российская Федерация, Московская область, городской округ Красногорск, город Красногорск, микрорайон Опалиха, улица Пришвина, дом 18, помещение 516
	Местоположение помещения	-
	Дополнение местоположения помещения, машино-места	-
5	Назначение помещения	Нежилое
6	Вид (виды) разрешенного использования	-
7	Площадь помещения, машино-места (Р), м2	4.1
8	Наименование помещения	Кладовая

№ п/п	Наименование характеристики	Значение характеристики
1	2	3
1	Кадастровый номер либо ранее присвоенный государственный учетный номер помещения, машино-места (кадастровый, инвентарный или условный номер)	-
	Кадастровый номер исходного объекта недвижимости (объектов недвижимости)	-
2	Номер, тип этажа (этажей), на котором (которых) расположено помещение	-1 (подвальный), Этаж
3	Обозначение (номер) помещения, машино-места на поэтажном плане	517
4	Адрес помещения	Российская Федерация, Московская область, городской округ Красногорск, город Красногорск, микрорайон Опалиха, улица Пришвина, дом 18, помещение 517
	Местоположение помещения	-
	Дополнение местоположения помещения, машино-места	-
5	Назначение помещения	Нежилое
6	Вид (виды) разрешенного использования	-
7	Площадь помещения, машино-места (Р), м2	4.1
8	Наименование помещения	Кладовая

№ п/п	Наименование характеристики	Значение характеристики
1	2	3
1	Кадастровый номер либо ранее присвоенный государственный учетный номер помещения, машино-места (кадастровый, инвентарный или условный номер)	-
	Кадастровый номер исходного объекта недвижимости (объектов недвижимости)	-
2	Номер, тип этажа (этажей), на котором (которых) расположено помещение	-1 (подвальный), Этаж
3	Обозначение (номер) помещения, машино-места на поэтажном плане	518
4	Адрес помещения	Российская Федерация, Московская область, городской округ Красногорск, город Красногорск, микрорайон Опалиха, улица Пришвина, дом 18, помещение 518
	Местоположение помещения	-
	Дополнение местоположения помещения, машино-места	-
5	Назначение помещения	Нежилое
6	Вид (виды) разрешенного использования	-
7	Площадь помещения, машино-места (Р), м2	4.1
8	Наименование помещения	Кладовая

№ п/п	Наименование характеристики	Значение характеристики
1	2	3
1	Кадастровый номер либо ранее присвоенный государственный учетный номер помещения, машино-места (кадастровый, инвентарный или условный номер)	-
	Кадастровый номер исходного объекта недвижимости (объектов недвижимости)	-
2	Номер, тип этажа (этажей), на котором (которых) расположено помещение	-1 (подвальный), Этаж
3	Обозначение (номер) помещения, машино-места на поэтажном плане	519
4	Адрес помещения	Российская Федерация, Московская область, городской округ Красногорск, город Красногорск, микрорайон Опалиха, улица Пришвина, дом 18, помещение 519
	Местоположение помещения	-
	Дополнение местоположения помещения, машино-места	-
5	Назначение помещения	Нежилое
6	Вид (виды) разрешенного использования	-
7	Площадь помещения, машино-места (Р), м2	4.1
8	Наименование помещения	Кладовая

№ п/п	Наименование характеристики	Значение характеристики
1	2	3
1	Кадастровый номер либо ранее присвоенный государственный учетный номер помещения, машино-места (кадастровый, инвентарный или условный номер)	-
	Кадастровый номер исходного объекта недвижимости (объектов недвижимости)	-
2	Номер, тип этажа (этажей), на котором (которых) расположено помещение	-1 (подвальный), Этаж
3	Обозначение (номер) помещения, машино-места на поэтажном плане	520
4	Адрес помещения	Российская Федерация, Московская область, городской округ Красногорск, город Красногорск, микрорайон Опалиха, улица Пришвина, дом 18, помещение 520
	Местоположение помещения	-
	Дополнение местоположения помещения, машино-места	-
5	Назначение помещения	Нежилое
6	Вид (виды) разрешенного использования	-
7	Площадь помещения, машино-места (Р), м2	4.1
8	Наименование помещения	Кладовая

№ п/п	Наименование характеристики	Значение характеристики
1	2	3
1	Кадастровый номер либо ранее присвоенный государственный учетный номер помещения, машино-места (кадастровый, инвентарный или условный номер)	-
	Кадастровый номер исходного объекта недвижимости (объектов недвижимости)	-
2	Номер, тип этажа (этажей), на котором (которых) расположено помещение	-1 (подвальный), Этаж
3	Обозначение (номер) помещения, машино-места на поэтажном плане	521
4	Адрес помещения	Российская Федерация, Московская область, городской округ Красногорск, город Красногорск, микрорайон Опалиха, улица Пришвина, дом 18, помещение 521
	Местоположение помещения	-
	Дополнение местоположения помещения, машино-места	-
5	Назначение помещения	Нежилое
6	Вид (виды) разрешенного использования	-
7	Площадь помещения, машино-места (Р), м2	4.1
8	Наименование помещения	Кладовая

№ п/п	Наименование характеристики	Значение характеристики
1	2	3
1	Кадастровый номер либо ранее присвоенный государственный учетный номер помещения, машино-места (кадастровый, инвентарный или условный номер)	-
	Кадастровый номер исходного объекта недвижимости (объектов недвижимости)	-
2	Номер, тип этажа (этажей), на котором (которых) расположено помещение	-1 (подвальный), Этаж
3	Обозначение (номер) помещения, машино-места на поэтажном плане	522
4	Адрес помещения	Российская Федерация, Московская область, городской округ Красногорск, город Красногорск, микрорайон Опалиха, улица Пришвина, дом 18, помещение 522
	Местоположение помещения	-
	Дополнение местоположения помещения, машино-места	-
5	Назначение помещения	Нежилое
6	Вид (виды) разрешенного использования	-
7	Площадь помещения, машино-места (Р), м2	4.0
8	Наименование помещения	Кладовая

№ п/п	Наименование характеристики	Значение характеристики
1	2	3
1	Кадастровый номер либо ранее присвоенный государственный учетный номер помещения, машино-места (кадастровый, инвентарный или условный номер)	-
	Кадастровый номер исходного объекта недвижимости (объектов недвижимости)	-
2	Номер, тип этажа (этажей), на котором (которых) расположено помещение	-1 (подвальный), Этаж
3	Обозначение (номер) помещения, машино-места на поэтажном плане	523
4	Адрес помещения	Российская Федерация, Московская область, городской округ Красногорск, город Красногорск, микрорайон Опалиха, улица Пришвина, дом 18, помещение 523
	Местоположение помещения	-
	Дополнение местоположения помещения, машино-места	-
5	Назначение помещения	Нежилое
6	Вид (виды) разрешенного использования	-
7	Площадь помещения, машино-места (P), м2	4.1
8	Наименование помещения	Кладовая
<hr/>		
№ п/п	Наименование характеристики	Значение характеристики
1	2	3
1	Кадастровый номер либо ранее присвоенный государственный учетный номер помещения, машино-места (кадастровый, инвентарный или условный номер)	-
	Кадастровый номер исходного объекта недвижимости (объектов недвижимости)	-
2	Номер, тип этажа (этажей), на котором (которых) расположено помещение	-1 (подвальный), Этаж
3	Обозначение (номер) помещения, машино-места на поэтажном плане	524
4	Адрес помещения	Российская Федерация, Московская область, городской округ Красногорск, город Красногорск, микрорайон Опалиха, улица Пришвина, дом 18, помещение 524
	Местоположение помещения	-
	Дополнение местоположения помещения, машино-места	-
5	Назначение помещения	Нежилое
6	Вид (виды) разрешенного использования	-
7	Площадь помещения, машино-места (P), м2	3.5
8	Наименование помещения	Кладовая

№ п/п	Наименование характеристики	Значение характеристики
1	2	3
1	Кадастровый номер либо ранее присвоенный государственный учетный номер помещения, машино-места (кадастровый, инвентарный или условный номер)	-
	Кадастровый номер исходного объекта недвижимости (объектов недвижимости)	-
2	Номер, тип этажа (этажей), на котором (которых) расположено помещение	-1 (подвальный), Этаж
3	Обозначение (номер) помещения, машино-места на поэтажном плане	525
4	Адрес помещения	Российская Федерация, Московская область, городской округ Красногорск, город Красногорск, микрорайон Опалиха, улица Пришвина, дом 18, помещение 525
	Местоположение помещения	-
	Дополнение местоположения помещения, машино-места	-
5	Назначение помещения	Нежилое
6	Вид (виды) разрешенного использования	-
7	Площадь помещения, машино-места (Р), м2	3.5
8	Наименование помещения	Кладовая
<hr/>		
№ п/п	Наименование характеристики	Значение характеристики
1	2	3
1	Кадастровый номер либо ранее присвоенный государственный учетный номер помещения, машино-места (кадастровый, инвентарный или условный номер)	-
	Кадастровый номер исходного объекта недвижимости (объектов недвижимости)	-
2	Номер, тип этажа (этажей), на котором (которых) расположено помещение	-1 (подвальный), Этаж
3	Обозначение (номер) помещения, машино-места на поэтажном плане	526
4	Адрес помещения	Российская Федерация, Московская область, городской округ Красногорск, город Красногорск, микрорайон Опалиха, улица Пришвина, дом 18, помещение 526
	Местоположение помещения	-
	Дополнение местоположения помещения, машино-места	-
5	Назначение помещения	Нежилое
6	Вид (виды) разрешенного использования	-
7	Площадь помещения, машино-места (Р), м2	3.5
8	Наименование помещения	Кладовая

№ п/п	Наименование характеристики	Значение характеристики
1	2	3
1	Кадастровый номер либо ранее присвоенный государственный учетный номер помещения, машино-места (кадастровый, инвентарный или условный номер)	-
	Кадастровый номер исходного объекта недвижимости (объектов недвижимости)	-
2	Номер, тип этажа (этажей), на котором (которых) расположено помещение	-1 (подвальный), Этаж
3	Обозначение (номер) помещения, машино-места на поэтажном плане	527
4	Адрес помещения	Российская Федерация, Московская область, городской округ Красногорск, город Красногорск, микрорайон Опалиха, улица Пришвина, дом 18, помещение 527
	Местоположение помещения	-
	Дополнение местоположения помещения, машино-места	-
5	Назначение помещения	Нежилое
6	Вид (виды) разрешенного использования	-
7	Площадь помещения, машино-места (Р), м2	3.5
8	Наименование помещения	Кладовая
<hr/>		
№ п/п	Наименование характеристики	Значение характеристики
1	2	3
1	Кадастровый номер либо ранее присвоенный государственный учетный номер помещения, машино-места (кадастровый, инвентарный или условный номер)	-
	Кадастровый номер исходного объекта недвижимости (объектов недвижимости)	-
2	Номер, тип этажа (этажей), на котором (которых) расположено помещение	-1 (подвальный), Этаж
3	Обозначение (номер) помещения, машино-места на поэтажном плане	601
4	Адрес помещения	Российская Федерация, Московская область, городской округ Красногорск, город Красногорск, микрорайон Опалиха, улица Пришвина, дом 18, помещение 601
	Местоположение помещения	-
	Дополнение местоположения помещения, машино-места	-
5	Назначение помещения	Нежилое
6	Вид (виды) разрешенного использования	-
7	Площадь помещения, машино-места (Р), м2	3.9
8	Наименование помещения	Кладовая
<hr/>		

№ п/п	Наименование характеристики	Значение характеристики
1	2	3
1	Кадастровый номер либо ранее присвоенный государственный учетный номер помещения, машино-места (кадастровый, инвентарный или условный номер)	-
	Кадастровый номер исходного объекта недвижимости (объектов недвижимости)	-
2	Номер, тип этажа (этажей), на котором (которых) расположено помещение	-1 (подвальный), Этаж
3	Обозначение (номер) помещения, машино-места на поэтажном плане	602
4	Адрес помещения	Российская Федерация, Московская область, городской округ Красногорск, город Красногорск, микрорайон Опалиха, улица Пришвина, дом 18, помещение 602
	Местоположение помещения	-
	Дополнение местоположения помещения, машино-места	-
5	Назначение помещения	Нежилое
6	Вид (виды) разрешенного использования	-
7	Площадь помещения, машино-места (Р), м2	3.1
8	Наименование помещения	Кладовая
<hr/>		
№ п/п	Наименование характеристики	Значение характеристики
1	2	3
1	Кадастровый номер либо ранее присвоенный государственный учетный номер помещения, машино-места (кадастровый, инвентарный или условный номер)	-
	Кадастровый номер исходного объекта недвижимости (объектов недвижимости)	-
2	Номер, тип этажа (этажей), на котором (которых) расположено помещение	-1 (подвальный), Этаж
3	Обозначение (номер) помещения, машино-места на поэтажном плане	603
4	Адрес помещения	Российская Федерация, Московская область, городской округ Красногорск, город Красногорск, микрорайон Опалиха, улица Пришвина, дом 18, помещение 603
	Местоположение помещения	-
	Дополнение местоположения помещения, машино-места	-
5	Назначение помещения	Нежилое
6	Вид (виды) разрешенного использования	-
7	Площадь помещения, машино-места (Р), м2	3.2
8	Наименование помещения	Кладовая

№ п/п	Наименование характеристики	Значение характеристики
1	2	3
1	Кадастровый номер либо ранее присвоенный государственный учетный номер помещения, машино-места (кадастровый, инвентарный или условный номер)	-
	Кадастровый номер исходного объекта недвижимости (объектов недвижимости)	-
2	Номер, тип этажа (этажей), на котором (которых) расположено помещение	-1 (подвальный), Этаж
3	Обозначение (номер) помещения, машино-места на поэтажном плане	604
4	Адрес помещения	Российская Федерация, Московская область, городской округ Красногорск, город Красногорск, микрорайон Опалиха, улица Пришвина, дом 18, помещение 604
	Местоположение помещения	-
	Дополнение местоположения помещения, машино-места	-
5	Назначение помещения	Нежилое
6	Вид (виды) разрешенного использования	-
7	Площадь помещения, машино-места (Р), м2	3.3
8	Наименование помещения	Кладовая
<hr/>		
№ п/п	Наименование характеристики	Значение характеристики
1	2	3
1	Кадастровый номер либо ранее присвоенный государственный учетный номер помещения, машино-места (кадастровый, инвентарный или условный номер)	-
	Кадастровый номер исходного объекта недвижимости (объектов недвижимости)	-
2	Номер, тип этажа (этажей), на котором (которых) расположено помещение	-1 (подвальный), Этаж
3	Обозначение (номер) помещения, машино-места на поэтажном плане	605
4	Адрес помещения	Российская Федерация, Московская область, городской округ Красногорск, город Красногорск, микрорайон Опалиха, улица Пришвина, дом 18, помещение 605
	Местоположение помещения	-
	Дополнение местоположения помещения, машино-места	-
5	Назначение помещения	Нежилое
6	Вид (виды) разрешенного использования	-
7	Площадь помещения, машино-места (Р), м2	2.9
8	Наименование помещения	Кладовая

№ п/п	Наименование характеристики	Значение характеристики
1	2	3
1	Кадастровый номер либо ранее присвоенный государственный учетный номер помещения, машино-места (кадастровый, инвентарный или условный номер)	-
	Кадастровый номер исходного объекта недвижимости (объектов недвижимости)	-
2	Номер, тип этажа (этажей), на котором (которых) расположено помещение	-1 (подвальный), Этаж
3	Обозначение (номер) помещения, машино-места на поэтажном плане	606
4	Адрес помещения	Российская Федерация, Московская область, городской округ Красногорск, город Красногорск, микрорайон Опалиха, улица Пришвина, дом 18, помещение 606
	Местоположение помещения	-
	Дополнение местоположения помещения, машино-места	-
5	Назначение помещения	Нежилое
6	Вид (виды) разрешенного использования	-
7	Площадь помещения, машино-места (Р), м2	3.1
8	Наименование помещения	Кладовая
<hr/>		
№ п/п	Наименование характеристики	Значение характеристики
1	2	3
1	Кадастровый номер либо ранее присвоенный государственный учетный номер помещения, машино-места (кадастровый, инвентарный или условный номер)	-
	Кадастровый номер исходного объекта недвижимости (объектов недвижимости)	-
2	Номер, тип этажа (этажей), на котором (которых) расположено помещение	-1 (подвальный), Этаж
3	Обозначение (номер) помещения, машино-места на поэтажном плане	607
4	Адрес помещения	Российская Федерация, Московская область, городской округ Красногорск, город Красногорск, микрорайон Опалиха, улица Пришвина, дом 18, помещение 607
	Местоположение помещения	-
	Дополнение местоположения помещения, машино-места	-
5	Назначение помещения	Нежилое
6	Вид (виды) разрешенного использования	-
7	Площадь помещения, машино-места (Р), м2	3.1
8	Наименование помещения	Кладовая

№ п/п	Наименование характеристики	Значение характеристики
1	2	3
1	Кадастровый номер либо ранее присвоенный государственный учетный номер помещения, машино-места (кадастровый, инвентарный или условный номер)	-
	Кадастровый номер исходного объекта недвижимости (объектов недвижимости)	-
2	Номер, тип этажа (этажей), на котором (которых) расположено помещение	-1 (подвальный), Этаж
3	Обозначение (номер) помещения, машино-места на поэтажном плане	608
4	Адрес помещения	Российская Федерация, Московская область, городской округ Красногорск, город Красногорск, микрорайон Опалиха, улица Пришвина, дом 18, помещение 608
	Местоположение помещения	-
	Дополнение местоположения помещения, машино-места	-
5	Назначение помещения	Нежилое
6	Вид (виды) разрешенного использования	-
7	Площадь помещения, машино-места (Р), м2	3.3
8	Наименование помещения	Кладовая
<hr/>		
№ п/п	Наименование характеристики	Значение характеристики
1	2	3
1	Кадастровый номер либо ранее присвоенный государственный учетный номер помещения, машино-места (кадастровый, инвентарный или условный номер)	-
	Кадастровый номер исходного объекта недвижимости (объектов недвижимости)	-
2	Номер, тип этажа (этажей), на котором (которых) расположено помещение	-1 (подвальный), Этаж
3	Обозначение (номер) помещения, машино-места на поэтажном плане	609
4	Адрес помещения	Российская Федерация, Московская область, городской округ Красногорск, город Красногорск, микрорайон Опалиха, улица Пришвина, дом 18, помещение 609
	Местоположение помещения	-
	Дополнение местоположения помещения, машино-места	-
5	Назначение помещения	Нежилое
6	Вид (виды) разрешенного использования	-
7	Площадь помещения, машино-места (Р), м2	4.0
8	Наименование помещения	Кладовая

№ п/п	Наименование характеристики	Значение характеристики
1	2	3
1	Кадастровый номер либо ранее присвоенный государственный учетный номер помещения, машино-места (кадастровый, инвентарный или условный номер)	-
	Кадастровый номер исходного объекта недвижимости (объектов недвижимости)	-
2	Номер, тип этажа (этажей), на котором (которых) расположено помещение	-1 (подвальный), Этаж
3	Обозначение (номер) помещения, машино-места на поэтажном плане	610
4	Адрес помещения	Российская Федерация, Московская область, городской округ Красногорск, город Красногорск, микрорайон Опалиха, улица Пришвина, дом 18, помещение 610
	Местоположение помещения	-
	Дополнение местоположения помещения, машино-места	-
5	Назначение помещения	Нежилое
6	Вид (виды) разрешенного использования	-
7	Площадь помещения, машино-места (Р), м2	4.0
8	Наименование помещения	Кладовая
<hr/>		
№ п/п	Наименование характеристики	Значение характеристики
1	2	3
1	Кадастровый номер либо ранее присвоенный государственный учетный номер помещения, машино-места (кадастровый, инвентарный или условный номер)	-
	Кадастровый номер исходного объекта недвижимости (объектов недвижимости)	-
2	Номер, тип этажа (этажей), на котором (которых) расположено помещение	-1 (подвальный), Этаж
3	Обозначение (номер) помещения, машино-места на поэтажном плане	611
4	Адрес помещения	Российская Федерация, Московская область, городской округ Красногорск, город Красногорск, микрорайон Опалиха, улица Пришвина, дом 18, помещение 611
	Местоположение помещения	-
	Дополнение местоположения помещения, машино-места	-
5	Назначение помещения	Нежилое
6	Вид (виды) разрешенного использования	-
7	Площадь помещения, машино-места (Р), м2	5.1
8	Наименование помещения	Кладовая

№ п/п	Наименование характеристики	Значение характеристики
1	2	3
1	Кадастровый номер либо ранее присвоенный государственный учетный номер помещения, машино-места (кадастровый, инвентарный или условный номер)	-
	Кадастровый номер исходного объекта недвижимости (объектов недвижимости)	-
2	Номер, тип этажа (этажей), на котором (которых) расположено помещение	-1 (подвальный), Этаж
3	Обозначение (номер) помещения, машино-места на поэтажном плане	612
4	Адрес помещения	Российская Федерация, Московская область, городской округ Красногорск, город Красногорск, микрорайон Опалиха, улица Пришвина, дом 18, помещение 612
	Местоположение помещения	-
	Дополнение местоположения помещения, машино-места	-
5	Назначение помещения	Нежилое
6	Вид (виды) разрешенного использования	-
7	Площадь помещения, машино-места (Р), м2	3.0
8	Наименование помещения	Кладовая
<hr/>		
№ п/п	Наименование характеристики	Значение характеристики
1	2	3
1	Кадастровый номер либо ранее присвоенный государственный учетный номер помещения, машино-места (кадастровый, инвентарный или условный номер)	-
	Кадастровый номер исходного объекта недвижимости (объектов недвижимости)	-
2	Номер, тип этажа (этажей), на котором (которых) расположено помещение	-1 (подвальный), Этаж
3	Обозначение (номер) помещения, машино-места на поэтажном плане	613
4	Адрес помещения	Российская Федерация, Московская область, городской округ Красногорск, город Красногорск, микрорайон Опалиха, улица Пришвина, дом 18, помещение 613
	Местоположение помещения	-
	Дополнение местоположения помещения, машино-места	-
5	Назначение помещения	Нежилое
6	Вид (виды) разрешенного использования	-
7	Площадь помещения, машино-места (Р), м2	2.9
8	Наименование помещения	Кладовая

№ п/п	Наименование характеристики	Значение характеристики
1	2	3
1	Кадастровый номер либо ранее присвоенный государственный учетный номер помещения, машино-места (кадастровый, инвентарный или условный номер)	-
	Кадастровый номер исходного объекта недвижимости (объектов недвижимости)	-
2	Номер, тип этажа (этажей), на котором (которых) расположено помещение	-1 (подвальный), Этаж
3	Обозначение (номер) помещения, машино-места на поэтажном плане	614
4	Адрес помещения	Российская Федерация, Московская область, городской округ Красногорск, город Красногорск, микрорайон Опалиха, улица Пришвина, дом 18, помещение 614
	Местоположение помещения	-
	Дополнение местоположения помещения, машино-места	-
5	Назначение помещения	Нежилое
6	Вид (виды) разрешенного использования	-
7	Площадь помещения, машино-места (Р), м2	3.1
8	Наименование помещения	Кладовая
<hr/>		
№ п/п	Наименование характеристики	Значение характеристики
1	2	3
1	Кадастровый номер либо ранее присвоенный государственный учетный номер помещения, машино-места (кадастровый, инвентарный или условный номер)	-
	Кадастровый номер исходного объекта недвижимости (объектов недвижимости)	-
2	Номер, тип этажа (этажей), на котором (которых) расположено помещение	-1 (подвальный), Этаж
3	Обозначение (номер) помещения, машино-места на поэтажном плане	615
4	Адрес помещения	Российская Федерация, Московская область, городской округ Красногорск, город Красногорск, микрорайон Опалиха, улица Пришвина, дом 18, помещение 615
	Местоположение помещения	-
	Дополнение местоположения помещения, машино-места	-
5	Назначение помещения	Нежилое
6	Вид (виды) разрешенного использования	-
7	Площадь помещения, машино-места (Р), м2	3.2
8	Наименование помещения	Кладовая

№ п/п	Наименование характеристики	Значение характеристики
1	2	3
1	Кадастровый номер либо ранее присвоенный государственный учетный номер помещения, машино-места (кадастровый, инвентарный или условный номер)	-
	Кадастровый номер исходного объекта недвижимости (объектов недвижимости)	-
2	Номер, тип этажа (этажей), на котором (которых) расположено помещение	-1 (подвальный), Этаж
3	Обозначение (номер) помещения, машино-места на поэтажном плане	616
4	Адрес помещения	Российская Федерация, Московская область, городской округ Красногорск, город Красногорск, микрорайон Опалиха, улица Пришвина, дом 18, помещение 616
	Местоположение помещения	-
	Дополнение местоположения помещения, машино-места	-
5	Назначение помещения	Нежилое
6	Вид (виды) разрешенного использования	-
7	Площадь помещения, машино-места (P), м2	3.2
8	Наименование помещения	Кладовая
<hr/>		
№ п/п	Наименование характеристики	Значение характеристики
1	2	3
1	Кадастровый номер либо ранее присвоенный государственный учетный номер помещения, машино-места (кадастровый, инвентарный или условный номер)	-
	Кадастровый номер исходного объекта недвижимости (объектов недвижимости)	-
2	Номер, тип этажа (этажей), на котором (которых) расположено помещение	-1 (подвальный), Этаж
3	Обозначение (номер) помещения, машино-места на поэтажном плане	617
4	Адрес помещения	Российская Федерация, Московская область, городской округ Красногорск, город Красногорск, микрорайон Опалиха, улица Пришвина, дом 18, помещение 617
	Местоположение помещения	-
	Дополнение местоположения помещения, машино-места	-
5	Назначение помещения	Нежилое
6	Вид (виды) разрешенного использования	-
7	Площадь помещения, машино-места (P), м2	3.3
8	Наименование помещения	Кладовая

№ п/п	Наименование характеристики	Значение характеристики
1	2	3
1	Кадастровый номер либо ранее присвоенный государственный учетный номер помещения, машино-места (кадастровый, инвентарный или условный номер)	-
	Кадастровый номер исходного объекта недвижимости (объектов недвижимости)	-
2	Номер, тип этажа (этажей), на котором (которых) расположено помещение	-1 (подвальный), Этаж
3	Обозначение (номер) помещения, машино-места на поэтажном плане	618
4	Адрес помещения	Российская Федерация, Московская область, городской округ Красногорск, город Красногорск, микрорайон Опалиха, улица Пришвина, дом 18, помещение 618
	Местоположение помещения	-
	Дополнение местоположения помещения, машино-места	-
5	Назначение помещения	Нежилое
6	Вид (виды) разрешенного использования	-
7	Площадь помещения, машино-места (Р), м2	3.0
8	Наименование помещения	Кладовая
<hr/>		
№ п/п	Наименование характеристики	Значение характеристики
1	2	3
1	Кадастровый номер либо ранее присвоенный государственный учетный номер помещения, машино-места (кадастровый, инвентарный или условный номер)	-
	Кадастровый номер исходного объекта недвижимости (объектов недвижимости)	-
2	Номер, тип этажа (этажей), на котором (которых) расположено помещение	-1 (подвальный), Этаж
3	Обозначение (номер) помещения, машино-места на поэтажном плане	619
4	Адрес помещения	Российская Федерация, Московская область, городской округ Красногорск, город Красногорск, микрорайон Опалиха, улица Пришвина, дом 18, помещение 619
	Местоположение помещения	-
	Дополнение местоположения помещения, машино-места	-
5	Назначение помещения	Нежилое
6	Вид (виды) разрешенного использования	-
7	Площадь помещения, машино-места (Р), м2	3.0
8	Наименование помещения	Кладовая

№ п/п	Наименование характеристики	Значение характеристики
1	2	3
1	Кадастровый номер либо ранее присвоенный государственный учетный номер помещения, машино-места (кадастровый, инвентарный или условный номер)	-
	Кадастровый номер исходного объекта недвижимости (объектов недвижимости)	-
2	Номер, тип этажа (этажей), на котором (которых) расположено помещение	-1 (подвальный), Этаж
3	Обозначение (номер) помещения, машино-места на поэтажном плане	701
4	Адрес помещения	Российская Федерация, Московская область, городской округ Красногорск, город Красногорск, микрорайон Опалиха, улица Пришвина, дом 18, помещение 701
	Местоположение помещения	-
	Дополнение местоположения помещения, машино-места	-
5	Назначение помещения	Нежилое
6	Вид (виды) разрешенного использования	-
7	Площадь помещения, машино-места (Р), м2	3.4
8	Наименование помещения	Кладовая

№ п/п	Наименование характеристики	Значение характеристики
1	2	3
1	Кадастровый номер либо ранее присвоенный государственный учетный номер помещения, машино-места (кадастровый, инвентарный или условный номер)	-
	Кадастровый номер исходного объекта недвижимости (объектов недвижимости)	-
2	Номер, тип этажа (этажей), на котором (которых) расположено помещение	-1 (подвальный), Этаж
3	Обозначение (номер) помещения, машино-места на поэтажном плане	702
4	Адрес помещения	Российская Федерация, Московская область, городской округ Красногорск, город Красногорск, микрорайон Опалиха, улица Пришвина, дом 18, помещение 702
	Местоположение помещения	-
	Дополнение местоположения помещения, машино-места	-
5	Назначение помещения	Нежилое
6	Вид (виды) разрешенного использования	-
7	Площадь помещения, машино-места (Р), м2	3.3
8	Наименование помещения	Кладовая

№ п/п	Наименование характеристики	Значение характеристики
1	2	3
1	Кадастровый номер либо ранее присвоенный государственный учетный номер помещения, машино-места (кадастровый, инвентарный или условный номер)	-
	Кадастровый номер исходного объекта недвижимости (объектов недвижимости)	-
2	Номер, тип этажа (этажей), на котором (которых) расположено помещение	-1 (подвальный), Этаж
3	Обозначение (номер) помещения, машино-места на поэтажном плане	703
4	Адрес помещения	Российская Федерация, Московская область, городской округ Красногорск, город Красногорск, микрорайон Опалиха, улица Пришвина, дом 18, помещение 703
	Местоположение помещения	-
	Дополнение местоположения помещения, машино-места	-
5	Назначение помещения	Нежилое
6	Вид (виды) разрешенного использования	-
7	Площадь помещения, машино-места (Р), м2	4.1
8	Наименование помещения	Кладовая
<hr/>		
№ п/п	Наименование характеристики	Значение характеристики
1	2	3
1	Кадастровый номер либо ранее присвоенный государственный учетный номер помещения, машино-места (кадастровый, инвентарный или условный номер)	-
	Кадастровый номер исходного объекта недвижимости (объектов недвижимости)	-
2	Номер, тип этажа (этажей), на котором (которых) расположено помещение	-1 (подвальный), Этаж
3	Обозначение (номер) помещения, машино-места на поэтажном плане	704
4	Адрес помещения	Российская Федерация, Московская область, городской округ Красногорск, город Красногорск, микрорайон Опалиха, улица Пришвина, дом 18, помещение 704
	Местоположение помещения	-
	Дополнение местоположения помещения, машино-места	-
5	Назначение помещения	Нежилое
6	Вид (виды) разрешенного использования	-
7	Площадь помещения, машино-места (Р), м2	4.1
8	Наименование помещения	Кладовая

№ п/п	Наименование характеристики	Значение характеристики
1	2	3
1	Кадастровый номер либо ранее присвоенный государственный учетный номер помещения, машино-места (кадастровый, инвентарный или условный номер)	-
	Кадастровый номер исходного объекта недвижимости (объектов недвижимости)	-
2	Номер, тип этажа (этажей), на котором (которых) расположено помещение	-1 (подвальный), Этаж
3	Обозначение (номер) помещения, машино-места на поэтажном плане	705
4	Адрес помещения	Российская Федерация, Московская область, городской округ Красногорск, город Красногорск, микрорайон Опалиха, улица Пришвина, дом 18, помещение 705
	Местоположение помещения	-
	Дополнение местоположения помещения, машино-места	-
5	Назначение помещения	Нежилое
6	Вид (виды) разрешенного использования	-
7	Площадь помещения, машино-места (Р), м2	4.0
8	Наименование помещения	Кладовая

№ п/п	Наименование характеристики	Значение характеристики
1	2	3
1	Кадастровый номер либо ранее присвоенный государственный учетный номер помещения, машино-места (кадастровый, инвентарный или условный номер)	-
	Кадастровый номер исходного объекта недвижимости (объектов недвижимости)	-
2	Номер, тип этажа (этажей), на котором (которых) расположено помещение	-1 (подвальный), Этаж
3	Обозначение (номер) помещения, машино-места на поэтажном плане	706
4	Адрес помещения	Российская Федерация, Московская область, городской округ Красногорск, город Красногорск, микрорайон Опалиха, улица Пришвина, дом 18, помещение 706
	Местоположение помещения	-
	Дополнение местоположения помещения, машино-места	-
5	Назначение помещения	Нежилое
6	Вид (виды) разрешенного использования	-
7	Площадь помещения, машино-места (Р), м2	3.5
8	Наименование помещения	Кладовая

№ п/п	Наименование характеристики	Значение характеристики
1	2	3
1	Кадастровый номер либо ранее присвоенный государственный учетный номер помещения, машино-места (кадастровый, инвентарный или условный номер)	-
	Кадастровый номер исходного объекта недвижимости (объектов недвижимости)	-
2	Номер, тип этажа (этажей), на котором (которых) расположено помещение	-1 (подвальный), Этаж
3	Обозначение (номер) помещения, машино-места на поэтажном плане	707
4	Адрес помещения	Российская Федерация, Московская область, городской округ Красногорск, город Красногорск, микрорайон Опалиха, улица Пришвина, дом 18, помещение 707
	Местоположение помещения	-
	Дополнение местоположения помещения, машино-места	-
5	Назначение помещения	Нежилое
6	Вид (виды) разрешенного использования	-
7	Площадь помещения, машино-места (Р), м2	3.5
8	Наименование помещения	Кладовая
<hr/>		
№ п/п	Наименование характеристики	Значение характеристики
1	2	3
1	Кадастровый номер либо ранее присвоенный государственный учетный номер помещения, машино-места (кадастровый, инвентарный или условный номер)	-
	Кадастровый номер исходного объекта недвижимости (объектов недвижимости)	-
2	Номер, тип этажа (этажей), на котором (которых) расположено помещение	-1 (подвальный), Этаж
3	Обозначение (номер) помещения, машино-места на поэтажном плане	708
4	Адрес помещения	Российская Федерация, Московская область, городской округ Красногорск, город Красногорск, микрорайон Опалиха, улица Пришвина, дом 18, помещение 708
	Местоположение помещения	-
	Дополнение местоположения помещения, машино-места	-
5	Назначение помещения	Нежилое
6	Вид (виды) разрешенного использования	-
7	Площадь помещения, машино-места (Р), м2	3.2
8	Наименование помещения	Кладовая
<hr/>		

№ п/п	Наименование характеристики	Значение характеристики
1	2	3
1	Кадастровый номер либо ранее присвоенный государственный учетный номер помещения, машино-места (кадастровый, инвентарный или условный номер)	-
	Кадастровый номер исходного объекта недвижимости (объектов недвижимости)	-
2	Номер, тип этажа (этажей), на котором (которых) расположено помещение	-1 (подвальный), Этаж
3	Обозначение (номер) помещения, машино-места на поэтажном плане	709
4	Адрес помещения	Российская Федерация, Московская область, городской округ Красногорск, город Красногорск, микрорайон Опалиха, улица Пришвина, дом 18, помещение 709
	Местоположение помещения	-
	Дополнение местоположения помещения, машино-места	-
5	Назначение помещения	Нежилое
6	Вид (виды) разрешенного использования	-
7	Площадь помещения, машино-места (Р), м2	4.1
8	Наименование помещения	Кладовая
<hr/>		
№ п/п	Наименование характеристики	Значение характеристики
1	2	3
1	Кадастровый номер либо ранее присвоенный государственный учетный номер помещения, машино-места (кадастровый, инвентарный или условный номер)	-
	Кадастровый номер исходного объекта недвижимости (объектов недвижимости)	-
2	Номер, тип этажа (этажей), на котором (которых) расположено помещение	-1 (подвальный), Этаж
3	Обозначение (номер) помещения, машино-места на поэтажном плане	710
4	Адрес помещения	Российская Федерация, Московская область, городской округ Красногорск, город Красногорск, микрорайон Опалиха, улица Пришвина, дом 18, помещение 710
	Местоположение помещения	-
	Дополнение местоположения помещения, машино-места	-
5	Назначение помещения	Нежилое
6	Вид (виды) разрешенного использования	-
7	Площадь помещения, машино-места (Р), м2	3.6
8	Наименование помещения	Кладовая

№ п/п	Наименование характеристики	Значение характеристики
1	2	3
1	Кадастровый номер либо ранее присвоенный государственный учетный номер помещения, машино-места (кадастровый, инвентарный или условный номер)	-
	Кадастровый номер исходного объекта недвижимости (объектов недвижимости)	-
2	Номер, тип этажа (этажей), на котором (которых) расположено помещение	-1 (подвальный), Этаж
3	Обозначение (номер) помещения, машино-места на поэтажном плане	711
4	Адрес помещения	Российская Федерация, Московская область, городской округ Красногорск, город Красногорск, микрорайон Опалиха, улица Пришвина, дом 18, помещение 711
	Местоположение помещения	-
	Дополнение местоположения помещения, машино-места	-
5	Назначение помещения	Нежилое
6	Вид (виды) разрешенного использования	-
7	Площадь помещения, машино-места (Р), м2	3.7
8	Наименование помещения	Кладовая
<hr/>		
№ п/п	Наименование характеристики	Значение характеристики
1	2	3
1	Кадастровый номер либо ранее присвоенный государственный учетный номер помещения, машино-места (кадастровый, инвентарный или условный номер)	-
	Кадастровый номер исходного объекта недвижимости (объектов недвижимости)	-
2	Номер, тип этажа (этажей), на котором (которых) расположено помещение	-1 (подвальный), Этаж
3	Обозначение (номер) помещения, машино-места на поэтажном плане	712
4	Адрес помещения	Российская Федерация, Московская область, городской округ Красногорск, город Красногорск, микрорайон Опалиха, улица Пришвина, дом 18, помещение 712
	Местоположение помещения	-
	Дополнение местоположения помещения, машино-места	-
5	Назначение помещения	Нежилое
6	Вид (виды) разрешенного использования	-
7	Площадь помещения, машино-места (Р), м2	3.8
8	Наименование помещения	Кладовая

№ п/п	Наименование характеристики	Значение характеристики
1	2	3
1	Кадастровый номер либо ранее присвоенный государственный учетный номер помещения, машино-места (кадастровый, инвентарный или условный номер)	-
	Кадастровый номер исходного объекта недвижимости (объектов недвижимости)	-
2	Номер, тип этажа (этажей), на котором (которых) расположено помещение	-1 (подвальный), Этаж
3	Обозначение (номер) помещения, машино-места на поэтажном плане	713
4	Адрес помещения	Российская Федерация, Московская область, городской округ Красногорск, город Красногорск, микрорайон Опалиха, улица Пришвина, дом 18, помещение 713
	Местоположение помещения	-
	Дополнение местоположения помещения, машино-места	-
5	Назначение помещения	Нежилое
6	Вид (виды) разрешенного использования	-
7	Площадь помещения, машино-места (Р), м2	3.7
8	Наименование помещения	Кладовая
<hr/>		
№ п/п	Наименование характеристики	Значение характеристики
1	2	3
1	Кадастровый номер либо ранее присвоенный государственный учетный номер помещения, машино-места (кадастровый, инвентарный или условный номер)	-
	Кадастровый номер исходного объекта недвижимости (объектов недвижимости)	-
2	Номер, тип этажа (этажей), на котором (которых) расположено помещение	-1 (подвальный), Этаж
3	Обозначение (номер) помещения, машино-места на поэтажном плане	714
4	Адрес помещения	Российская Федерация, Московская область, городской округ Красногорск, город Красногорск, микрорайон Опалиха, улица Пришвина, дом 18, помещение 714
	Местоположение помещения	-
	Дополнение местоположения помещения, машино-места	-
5	Назначение помещения	Нежилое
6	Вид (виды) разрешенного использования	-
7	Площадь помещения, машино-места (Р), м2	3.8
8	Наименование помещения	Кладовая

№ п/п	Наименование характеристики	Значение характеристики
1	2	3
1	Кадастровый номер либо ранее присвоенный государственный учетный номер помещения, машино-места (кадастровый, инвентарный или условный номер)	-
	Кадастровый номер исходного объекта недвижимости (объектов недвижимости)	-
2	Номер, тип этажа (этажей), на котором (которых) расположено помещение	-1 (подвальный), Этаж
3	Обозначение (номер) помещения, машино-места на поэтажном плане	715
4	Адрес помещения	Российская Федерация, Московская область, городской округ Красногорск, город Красногорск, микрорайон Опалиха, улица Пришвина, дом 18, помещение 715
	Местоположение помещения	-
	Дополнение местоположения помещения, машино-места	-
5	Назначение помещения	Нежилое
6	Вид (виды) разрешенного использования	-
7	Площадь помещения, машино-места (P), м2	3.8
8	Наименование помещения	Кладовая
<hr/>		
№ п/п	Наименование характеристики	Значение характеристики
1	2	3
1	Кадастровый номер либо ранее присвоенный государственный учетный номер помещения, машино-места (кадастровый, инвентарный или условный номер)	-
	Кадастровый номер исходного объекта недвижимости (объектов недвижимости)	-
2	Номер, тип этажа (этажей), на котором (которых) расположено помещение	-1 (подвальный), Этаж
3	Обозначение (номер) помещения, машино-места на поэтажном плане	716
4	Адрес помещения	Российская Федерация, Московская область, городской округ Красногорск, город Красногорск, микрорайон Опалиха, улица Пришвина, дом 18, помещение 716
	Местоположение помещения	-
	Дополнение местоположения помещения, машино-места	-
5	Назначение помещения	Нежилое
6	Вид (виды) разрешенного использования	-
7	Площадь помещения, машино-места (P), м2	3.0
8	Наименование помещения	Кладовая

№ п/п	Наименование характеристики	Значение характеристики
1	2	3
1	Кадастровый номер либо ранее присвоенный государственный учетный номер помещения, машино-места (кадастровый, инвентарный или условный номер)	-
	Кадастровый номер исходного объекта недвижимости (объектов недвижимости)	-
2	Номер, тип этажа (этажей), на котором (которых) расположено помещение	-1 (подвальный), Этаж
3	Обозначение (номер) помещения, машино-места на поэтажном плане	717
4	Адрес помещения	Российская Федерация, Московская область, городской округ Красногорск, город Красногорск, микрорайон Опалиха, улица Пришвина, дом 18, помещение 717
	Местоположение помещения	-
	Дополнение местоположения помещения, машино-места	-
5	Назначение помещения	Нежилое
6	Вид (виды) разрешенного использования	-
7	Площадь помещения, машино-места (Р), м2	3.2
8	Наименование помещения	Кладовая
<hr/>		
№ п/п	Наименование характеристики	Значение характеристики
1	2	3
1	Кадастровый номер либо ранее присвоенный государственный учетный номер помещения, машино-места (кадастровый, инвентарный или условный номер)	-
	Кадастровый номер исходного объекта недвижимости (объектов недвижимости)	-
2	Номер, тип этажа (этажей), на котором (которых) расположено помещение	-1 (подвальный), Этаж
3	Обозначение (номер) помещения, машино-места на поэтажном плане	801
4	Адрес помещения	Российская Федерация, Московская область, городской округ Красногорск, город Красногорск, микрорайон Опалиха, улица Пришвина, дом 18, помещение 801
	Местоположение помещения	-
	Дополнение местоположения помещения, машино-места	-
5	Назначение помещения	Нежилое
6	Вид (виды) разрешенного использования	-
7	Площадь помещения, машино-места (Р), м2	3.2
8	Наименование помещения	Кладовая

№ п/п	Наименование характеристики	Значение характеристики
1	2	3
1	Кадастровый номер либо ранее присвоенный государственный учетный номер помещения, машино-места (кадастровый, инвентарный или условный номер)	-
	Кадастровый номер исходного объекта недвижимости (объектов недвижимости)	-
2	Номер, тип этажа (этажей), на котором (которых) расположено помещение	-1 (подвальный), Этаж
3	Обозначение (номер) помещения, машино-места на поэтажном плане	802
4	Адрес помещения	Российская Федерация, Московская область, городской округ Красногорск, город Красногорск, микрорайон Опалиха, улица Пришвина, дом 18, помещение 802
	Местоположение помещения	-
	Дополнение местоположения помещения, машино-места	-
5	Назначение помещения	Нежилое
6	Вид (виды) разрешенного использования	-
7	Площадь помещения, машино-места (Р), м2	3.3
8	Наименование помещения	Кладовая
<hr/>		
№ п/п	Наименование характеристики	Значение характеристики
1	2	3
1	Кадастровый номер либо ранее присвоенный государственный учетный номер помещения, машино-места (кадастровый, инвентарный или условный номер)	-
	Кадастровый номер исходного объекта недвижимости (объектов недвижимости)	-
2	Номер, тип этажа (этажей), на котором (которых) расположено помещение	-1 (подвальный), Этаж
3	Обозначение (номер) помещения, машино-места на поэтажном плане	803
4	Адрес помещения	Российская Федерация, Московская область, городской округ Красногорск, город Красногорск, микрорайон Опалиха, улица Пришвина, дом 18, помещение 803
	Местоположение помещения	-
	Дополнение местоположения помещения, машино-места	-
5	Назначение помещения	Нежилое
6	Вид (виды) разрешенного использования	-
7	Площадь помещения, машино-места (Р), м2	3.3
8	Наименование помещения	Кладовая

№ п/п	Наименование характеристики	Значение характеристики
1	2	3
1	Кадастровый номер либо ранее присвоенный государственный учетный номер помещения, машино-места (кадастровый, инвентарный или условный номер)	-
	Кадастровый номер исходного объекта недвижимости (объектов недвижимости)	-
2	Номер, тип этажа (этажей), на котором (которых) расположено помещение	-1 (подвальный), Этаж
3	Обозначение (номер) помещения, машино-места на поэтажном плане	804
4	Адрес помещения	Российская Федерация, Московская область, городской округ Красногорск, город Красногорск, микрорайон Опалиха, улица Пришвина, дом 18, помещение 804
	Местоположение помещения	-
	Дополнение местоположения помещения, машино-места	-
5	Назначение помещения	Нежилое
6	Вид (виды) разрешенного использования	-
7	Площадь помещения, машино-места (Р), м2	4.9
8	Наименование помещения	Кладовая

№ п/п	Наименование характеристики	Значение характеристики
1	2	3
1	Кадастровый номер либо ранее присвоенный государственный учетный номер помещения, машино-места (кадастровый, инвентарный или условный номер)	-
	Кадастровый номер исходного объекта недвижимости (объектов недвижимости)	-
2	Номер, тип этажа (этажей), на котором (которых) расположено помещение	-1 (подвальный), Этаж
3	Обозначение (номер) помещения, машино-места на поэтажном плане	805
4	Адрес помещения	Российская Федерация, Московская область, городской округ Красногорск, город Красногорск, микрорайон Опалиха, улица Пришвина, дом 18, помещение 805
	Местоположение помещения	-
	Дополнение местоположения помещения, машино-места	-
5	Назначение помещения	Нежилое
6	Вид (виды) разрешенного использования	-
7	Площадь помещения, машино-места (Р), м2	3.8
8	Наименование помещения	Кладовая

№ п/п	Наименование характеристики	Значение характеристики
1	2	3
1	Кадастровый номер либо ранее присвоенный государственный учетный номер помещения, машино-места (кадастровый, инвентарный или условный номер)	-
	Кадастровый номер исходного объекта недвижимости (объектов недвижимости)	-
2	Номер, тип этажа (этажей), на котором (которых) расположено помещение	-1 (подвальный), Этаж
3	Обозначение (номер) помещения, машино-места на поэтажном плане	806
4	Адрес помещения	Российская Федерация, Московская область, городской округ Красногорск, город Красногорск, микрорайон Опалиха, улица Пришвина, дом 18, помещение 806
	Местоположение помещения	-
	Дополнение местоположения помещения, машино-места	-
5	Назначение помещения	Нежилое
6	Вид (виды) разрешенного использования	-
7	Площадь помещения, машино-места (Р), м2	3.3
8	Наименование помещения	Кладовая
<hr/>		
№ п/п	Наименование характеристики	Значение характеристики
1	2	3
1	Кадастровый номер либо ранее присвоенный государственный учетный номер помещения, машино-места (кадастровый, инвентарный или условный номер)	-
	Кадастровый номер исходного объекта недвижимости (объектов недвижимости)	-
2	Номер, тип этажа (этажей), на котором (которых) расположено помещение	-1 (подвальный), Этаж
3	Обозначение (номер) помещения, машино-места на поэтажном плане	807
4	Адрес помещения	Российская Федерация, Московская область, городской округ Красногорск, город Красногорск, микрорайон Опалиха, улица Пришвина, дом 18, помещение 807
	Местоположение помещения	-
	Дополнение местоположения помещения, машино-места	-
5	Назначение помещения	Нежилое
6	Вид (виды) разрешенного использования	-
7	Площадь помещения, машино-места (Р), м2	3.6
8	Наименование помещения	Кладовая

№ п/п	Наименование характеристики	Значение характеристики
1	2	3
1	Кадастровый номер либо ранее присвоенный государственный учетный номер помещения, машино-места (кадастровый, инвентарный или условный номер)	-
	Кадастровый номер исходного объекта недвижимости (объектов недвижимости)	-
2	Номер, тип этажа (этажей), на котором (которых) расположено помещение	-1 (подвальный), Этаж
3	Обозначение (номер) помещения, машино-места на поэтажном плане	808
4	Адрес помещения	Российская Федерация, Московская область, городской округ Красногорск, город Красногорск, микрорайон Опалиха, улица Пришвина, дом 18, помещение 808
	Местоположение помещения	-
	Дополнение местоположения помещения, машино-места	-
5	Назначение помещения	Нежилое
6	Вид (виды) разрешенного использования	-
7	Площадь помещения, машино-места (Р), м2	3.1
8	Наименование помещения	Кладовая
<hr/>		
№ п/п	Наименование характеристики	Значение характеристики
1	2	3
1	Кадастровый номер либо ранее присвоенный государственный учетный номер помещения, машино-места (кадастровый, инвентарный или условный номер)	-
	Кадастровый номер исходного объекта недвижимости (объектов недвижимости)	-
2	Номер, тип этажа (этажей), на котором (которых) расположено помещение	-1 (подвальный), Этаж
3	Обозначение (номер) помещения, машино-места на поэтажном плане	809
4	Адрес помещения	Российская Федерация, Московская область, городской округ Красногорск, город Красногорск, микрорайон Опалиха, улица Пришвина, дом 18, помещение 809
	Местоположение помещения	-
	Дополнение местоположения помещения, машино-места	-
5	Назначение помещения	Нежилое
6	Вид (виды) разрешенного использования	-
7	Площадь помещения, машино-места (Р), м2	3.2
8	Наименование помещения	Кладовая

№ п/п	Наименование характеристики	Значение характеристики
1	2	3
1	Кадастровый номер либо ранее присвоенный государственный учетный номер помещения, машино-места (кадастровый, инвентарный или условный номер)	-
	Кадастровый номер исходного объекта недвижимости (объектов недвижимости)	-
2	Номер, тип этажа (этажей), на котором (которых) расположено помещение	-1 (подвальный), Этаж
3	Обозначение (номер) помещения, машино-места на поэтажном плане	810
4	Адрес помещения	Российская Федерация, Московская область, городской округ Красногорск, город Красногорск, микрорайон Опалиха, улица Пришвина, дом 18, помещение 810
	Местоположение помещения	-
	Дополнение местоположения помещения, машино-места	-
5	Назначение помещения	Нежилое
6	Вид (виды) разрешенного использования	-
7	Площадь помещения, машино-места (Р), м2	4.2
8	Наименование помещения	Кладовая
<hr/>		
№ п/п	Наименование характеристики	Значение характеристики
1	2	3
1	Кадастровый номер либо ранее присвоенный государственный учетный номер помещения, машино-места (кадастровый, инвентарный или условный номер)	-
	Кадастровый номер исходного объекта недвижимости (объектов недвижимости)	-
2	Номер, тип этажа (этажей), на котором (которых) расположено помещение	-1 (подвальный), Этаж
3	Обозначение (номер) помещения, машино-места на поэтажном плане	811
4	Адрес помещения	Российская Федерация, Московская область, городской округ Красногорск, город Красногорск, микрорайон Опалиха, улица Пришвина, дом 18, помещение 811
	Местоположение помещения	-
	Дополнение местоположения помещения, машино-места	-
5	Назначение помещения	Нежилое
6	Вид (виды) разрешенного использования	-
7	Площадь помещения, машино-места (Р), м2	4.1
8	Наименование помещения	Кладовая

№ п/п	Наименование характеристики	Значение характеристики
1	2	3
1	Кадастровый номер либо ранее присвоенный государственный учетный номер помещения, машино-места (кадастровый, инвентарный или условный номер)	-
	Кадастровый номер исходного объекта недвижимости (объектов недвижимости)	-
2	Номер, тип этажа (этажей), на котором (которых) расположено помещение	-1 (подвальный), Этаж
3	Обозначение (номер) помещения, машино-места на поэтажном плане	812
4	Адрес помещения	Российская Федерация, Московская область, городской округ Красногорск, город Красногорск, микрорайон Опалиха, улица Пришвина, дом 18, помещение 812
	Местоположение помещения	-
	Дополнение местоположения помещения, машино-места	-
5	Назначение помещения	Нежилое
6	Вид (виды) разрешенного использования	-
7	Площадь помещения, машино-места (Р), м2	3.3
8	Наименование помещения	Кладовая

№ п/п	Наименование характеристики	Значение характеристики
1	2	3
1	Кадастровый номер либо ранее присвоенный государственный учетный номер помещения, машино-места (кадастровый, инвентарный или условный номер)	-
	Кадастровый номер исходного объекта недвижимости (объектов недвижимости)	-
2	Номер, тип этажа (этажей), на котором (которых) расположено помещение	-1 (подвальный), Этаж
3	Обозначение (номер) помещения, машино-места на поэтажном плане	813
4	Адрес помещения	Российская Федерация, Московская область, городской округ Красногорск, город Красногорск, микрорайон Опалиха, улица Пришвина, дом 18, помещение 813
	Местоположение помещения	-
	Дополнение местоположения помещения, машино-места	-
5	Назначение помещения	Нежилое
6	Вид (виды) разрешенного использования	-
7	Площадь помещения, машино-места (Р), м2	3.5
8	Наименование помещения	Кладовая

№ п/п	Наименование характеристики	Значение характеристики
1	2	3
1	Кадастровый номер либо ранее присвоенный государственный учетный номер помещения, машино-места (кадастровый, инвентарный или условный номер)	-
	Кадастровый номер исходного объекта недвижимости (объектов недвижимости)	-
2	Номер, тип этажа (этажей), на котором (которых) расположено помещение	-1 (подвальный), Этаж
3	Обозначение (номер) помещения, машино-места на поэтажном плане	814
4	Адрес помещения	Российская Федерация, Московская область, городской округ Красногорск, город Красногорск, микрорайон Опалиха, улица Пришвина, дом 18, помещение 814
	Местоположение помещения	-
	Дополнение местоположения помещения, машино-места	-
5	Назначение помещения	Нежилое
6	Вид (виды) разрешенного использования	-
7	Площадь помещения, машино-места (Р), м2	4.1
8	Наименование помещения	Кладовая

№ п/п	Наименование характеристики	Значение характеристики
1	2	3
1	Кадастровый номер либо ранее присвоенный государственный учетный номер помещения, машино-места (кадастровый, инвентарный или условный номер)	-
	Кадастровый номер исходного объекта недвижимости (объектов недвижимости)	-
2	Номер, тип этажа (этажей), на котором (которых) расположено помещение	-1 (подвальный), Этаж
3	Обозначение (номер) помещения, машино-места на поэтажном плане	815
4	Адрес помещения	Российская Федерация, Московская область, городской округ Красногорск, город Красногорск, микрорайон Опалиха, улица Пришвина, дом 18, помещение 815
	Местоположение помещения	-
	Дополнение местоположения помещения, машино-места	-
5	Назначение помещения	Нежилое
6	Вид (виды) разрешенного использования	-
7	Площадь помещения, машино-места (Р), м2	3.8
8	Наименование помещения	Кладовая

№ п/п	Наименование характеристики	Значение характеристики
1	2	3
1	Кадастровый номер либо ранее присвоенный государственный учетный номер помещения, машино-места (кадастровый, инвентарный или условный номер)	-
	Кадастровый номер исходного объекта недвижимости (объектов недвижимости)	-
2	Номер, тип этажа (этажей), на котором (которых) расположено помещение	-1 (подвальный), Этаж
3	Обозначение (номер) помещения, машино-места на поэтажном плане	816
4	Адрес помещения	Российская Федерация, Московская область, городской округ Красногорск, город Красногорск, микрорайон Опалиха, улица Пришвина, дом 18, помещение 816
	Местоположение помещения	-
	Дополнение местоположения помещения, машино-места	-
5	Назначение помещения	Нежилое
6	Вид (виды) разрешенного использования	-
7	Площадь помещения, машино-места (Р), м2	5.1
8	Наименование помещения	Кладовая
<hr/>		
№ п/п	Наименование характеристики	Значение характеристики
1	2	3
1	Кадастровый номер либо ранее присвоенный государственный учетный номер помещения, машино-места (кадастровый, инвентарный или условный номер)	-
	Кадастровый номер исходного объекта недвижимости (объектов недвижимости)	-
2	Номер, тип этажа (этажей), на котором (которых) расположено помещение	-1 (подвальный), Этаж
3	Обозначение (номер) помещения, машино-места на поэтажном плане	817
4	Адрес помещения	Российская Федерация, Московская область, городской округ Красногорск, город Красногорск, микрорайон Опалиха, улица Пришвина, дом 18, помещение 817
	Местоположение помещения	-
	Дополнение местоположения помещения, машино-места	-
5	Назначение помещения	Нежилое
6	Вид (виды) разрешенного использования	-
7	Площадь помещения, машино-места (Р), м2	3.4
8	Наименование помещения	Кладовая
<hr/>		

№ п/п	Наименование характеристики	Значение характеристики
1	2	3
1	Кадастровый номер либо ранее присвоенный государственный учетный номер помещения, машино-места (кадастровый, инвентарный или условный номер)	-
	Кадастровый номер исходного объекта недвижимости (объектов недвижимости)	-
2	Номер, тип этажа (этажей), на котором (которых) расположено помещение	-1 (подвальный), Этаж
3	Обозначение (номер) помещения, машино-места на поэтажном плане	818
4	Адрес помещения	Российская Федерация, Московская область, городской округ Красногорск, город Красногорск, микрорайон Опалиха, улица Пришвина, дом 18, помещение 818
	Местоположение помещения	-
	Дополнение местоположения помещения, машино-места	-
5	Назначение помещения	Нежилое
6	Вид (виды) разрешенного использования	-
7	Площадь помещения, машино-места (Р), м2	3.4
8	Наименование помещения	Кладовая
<hr/>		
№ п/п	Наименование характеристики	Значение характеристики
1	2	3
1	Кадастровый номер либо ранее присвоенный государственный учетный номер помещения, машино-места (кадастровый, инвентарный или условный номер)	-
	Кадастровый номер исходного объекта недвижимости (объектов недвижимости)	-
2	Номер, тип этажа (этажей), на котором (которых) расположено помещение	-1 (подвальный), Этаж
3	Обозначение (номер) помещения, машино-места на поэтажном плане	819
4	Адрес помещения	Российская Федерация, Московская область, городской округ Красногорск, город Красногорск, микрорайон Опалиха, улица Пришвина, дом 18, помещение 819
	Местоположение помещения	-
	Дополнение местоположения помещения, машино-места	-
5	Назначение помещения	Нежилое
6	Вид (виды) разрешенного использования	-
7	Площадь помещения, машино-места (Р), м2	3.5
8	Наименование помещения	Кладовая

№ п/п	Наименование характеристики	Значение характеристики
1	2	3
1	Кадастровый номер либо ранее присвоенный государственный учетный номер помещения, машино-места (кадастровый, инвентарный или условный номер)	-
	Кадастровый номер исходного объекта недвижимости (объектов недвижимости)	-
2	Номер, тип этажа (этажей), на котором (которых) расположено помещение	-1 (подвальный), Этаж
3	Обозначение (номер) помещения, машино-места на поэтажном плане	820
4	Адрес помещения	Российская Федерация, Московская область, городской округ Красногорск, город Красногорск, микрорайон Опалиха, улица Пришвина, дом 18, помещение 820
	Местоположение помещения	-
	Дополнение местоположения помещения, машино-места	-
5	Назначение помещения	Нежилое
6	Вид (виды) разрешенного использования	-
7	Площадь помещения, машино-места (Р), м2	3.5
8	Наименование помещения	Кладовая
<hr/>		
№ п/п	Наименование характеристики	Значение характеристики
1	2	3
1	Кадастровый номер либо ранее присвоенный государственный учетный номер помещения, машино-места (кадастровый, инвентарный или условный номер)	-
	Кадастровый номер исходного объекта недвижимости (объектов недвижимости)	-
2	Номер, тип этажа (этажей), на котором (которых) расположено помещение	-1 (подвальный), Этаж
3	Обозначение (номер) помещения, машино-места на поэтажном плане	821
4	Адрес помещения	Российская Федерация, Московская область, городской округ Красногорск, город Красногорск, микрорайон Опалиха, улица Пришвина, дом 18, помещение 821
	Местоположение помещения	-
	Дополнение местоположения помещения, машино-места	-
5	Назначение помещения	Нежилое
6	Вид (виды) разрешенного использования	-
7	Площадь помещения, машино-места (Р), м2	3.4
8	Наименование помещения	Кладовая
<hr/>		

№ п/п	Наименование характеристики	Значение характеристики
1	2	3
1	Кадастровый номер либо ранее присвоенный государственный учетный номер помещения, машино-места (кадастровый, инвентарный или условный номер)	-
	Кадастровый номер исходного объекта недвижимости (объектов недвижимости)	-
2	Номер, тип этажа (этажей), на котором (которых) расположено помещение	-1 (подвальный), Этаж
3	Обозначение (номер) помещения, машино-места на поэтажном плане	822
4	Адрес помещения	Российская Федерация, Московская область, городской округ Красногорск, город Красногорск, микрорайон Опалиха, улица Пришвина, дом 18, помещение 822
	Местоположение помещения	-
	Дополнение местоположения помещения, машино-места	-
5	Назначение помещения	Нежилое
6	Вид (виды) разрешенного использования	-
7	Площадь помещения, машино-места (Р), м2	3.5
8	Наименование помещения	Кладовая
<hr/>		
№ п/п	Наименование характеристики	Значение характеристики
1	2	3
1	Кадастровый номер либо ранее присвоенный государственный учетный номер помещения, машино-места (кадастровый, инвентарный или условный номер)	-
	Кадастровый номер исходного объекта недвижимости (объектов недвижимости)	-
2	Номер, тип этажа (этажей), на котором (которых) расположено помещение	-1 (подвальный), Этаж
3	Обозначение (номер) помещения, машино-места на поэтажном плане	01
4	Адрес помещения	Российская Федерация, Московская область, городской округ Красногорск, город Красногорск, микрорайон Опалиха, улица Пришвина, дом 18, помещение 01
	Местоположение помещения	-
	Дополнение местоположения помещения, машино-места	-
5	Назначение помещения	Нежилое, Нежилое помещение, являющееся общим имуществом в многоквартирном доме
6	Вид (виды) разрешенного использования	-
7	Площадь помещения, машино-места (Р), м2	1475.2
8	Наименование помещения	Подвал
<hr/>		

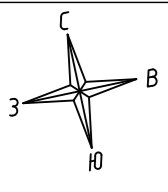

Масштаб 1:200

Условные обозначения:

№ п/п	Наименование условного знака	Изображение
2	Стена с окном и дверью	
3	Лестница	
4	Перегородка	
5	Номер помещения (квартиры)	01
6	Линейный размер (м)	0.36

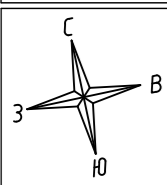

Масштаб 1:200

Условные обозначения:

№ п/п	Наименование условного знака	Изображение
1	Стены с окнами и дверью	
2	Дверь остекленная (на балкон, лоджии)	
3	Перегородка	
4	Лестница	
5	Номер квартиры (помещения)	100
6	Линейный размер (м)	284

План этажа (части этажа)

2 этаж

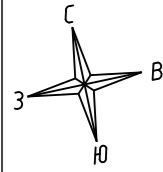

Масштаб 1:200
Условные обозначения:

№ п/п	Наименование условного знака	Изображение
1	Стена с окном и дверью	
2	Дверь остекленная (на балкон, лоджии)	
3	Перегородка	
4	Лестница	
5	Номер квартиры (помещения)	190
6	Линейный размер (м)	3.06

План этажа (части этажа)

3 этаж

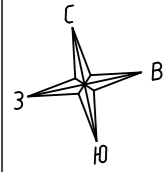

Масштаб 1:200
Условные обозначения:

№ п/п	Наименование условного знака	Изображение
1	Стена с окном и дверью	
2	Дверь остекленная (на балкон, лоджии)	
3	Перегородка	
4	Лестница	
5	Номер квартиры (помещения)	195
6	Линейный размер (м)	3.04

План этажа (части этажа)

4 этаж

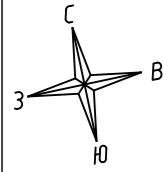

Масштаб 1:200
Условные обозначения:

№ п/п	Наименование условного знака	Изображение
1	Стена с окном и дверью	
2	Дверь остекленная (на балкон, лоджии)	
3	Перегородка	
4	Лестница	
5	Номер квартиры (помещения)	200
6	Линейный размер (м)	3.08

План этажа (части этажа)

5 этаж

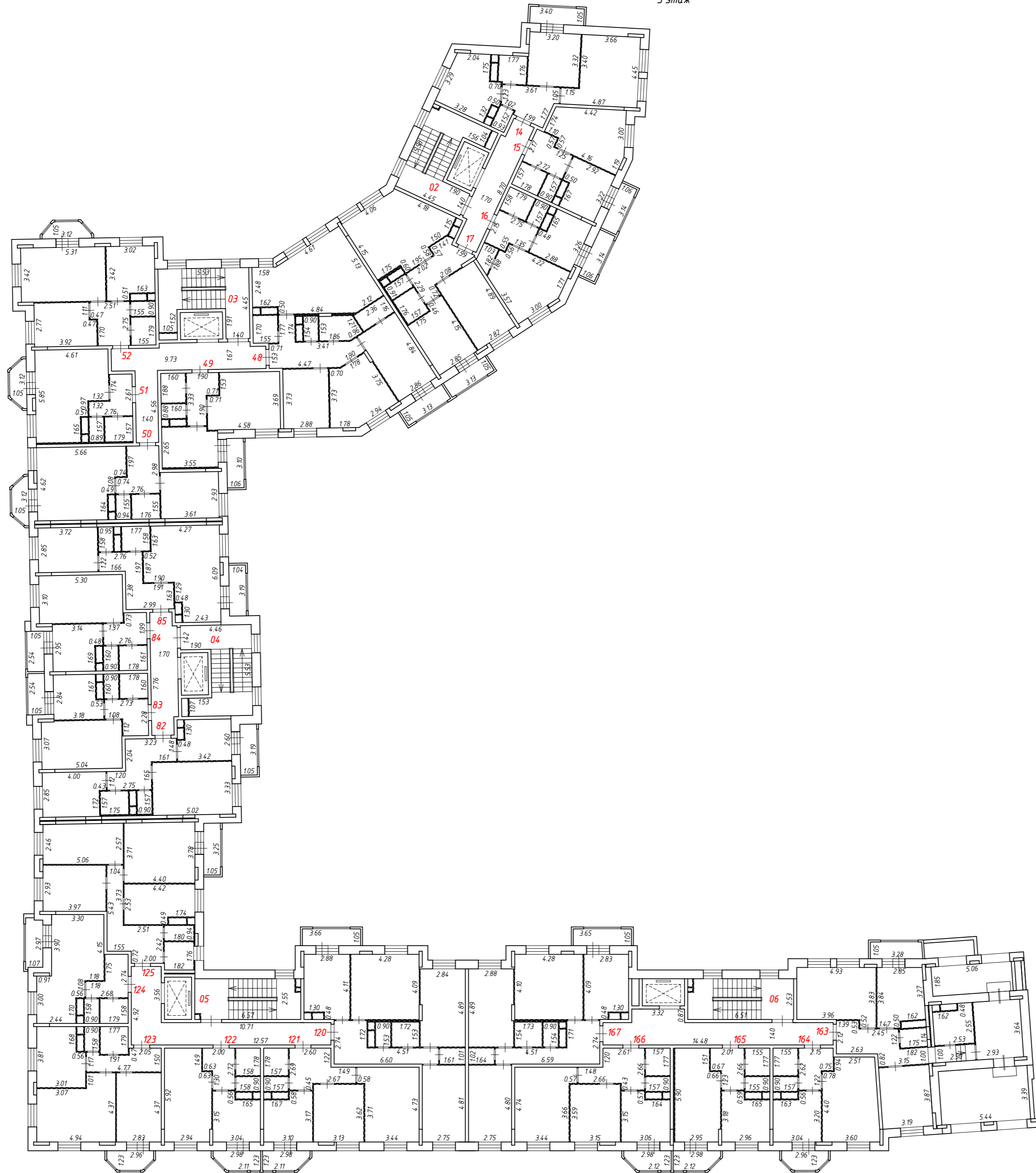
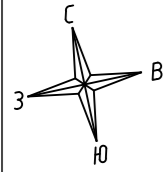

Масштаб 1:200
Условные обозначения:

№ п/п	Наименование условного знака	Изображение
1	Стена с окном и дверью	
2	Дверь остекленная (на балкон, лоджии)	
3	Перегородка	
4	Лестница	
5	Номер квартиры (помещения)	163
6	Линейный размер (м)	2.63

План этажа (части этажа)

6 этаж

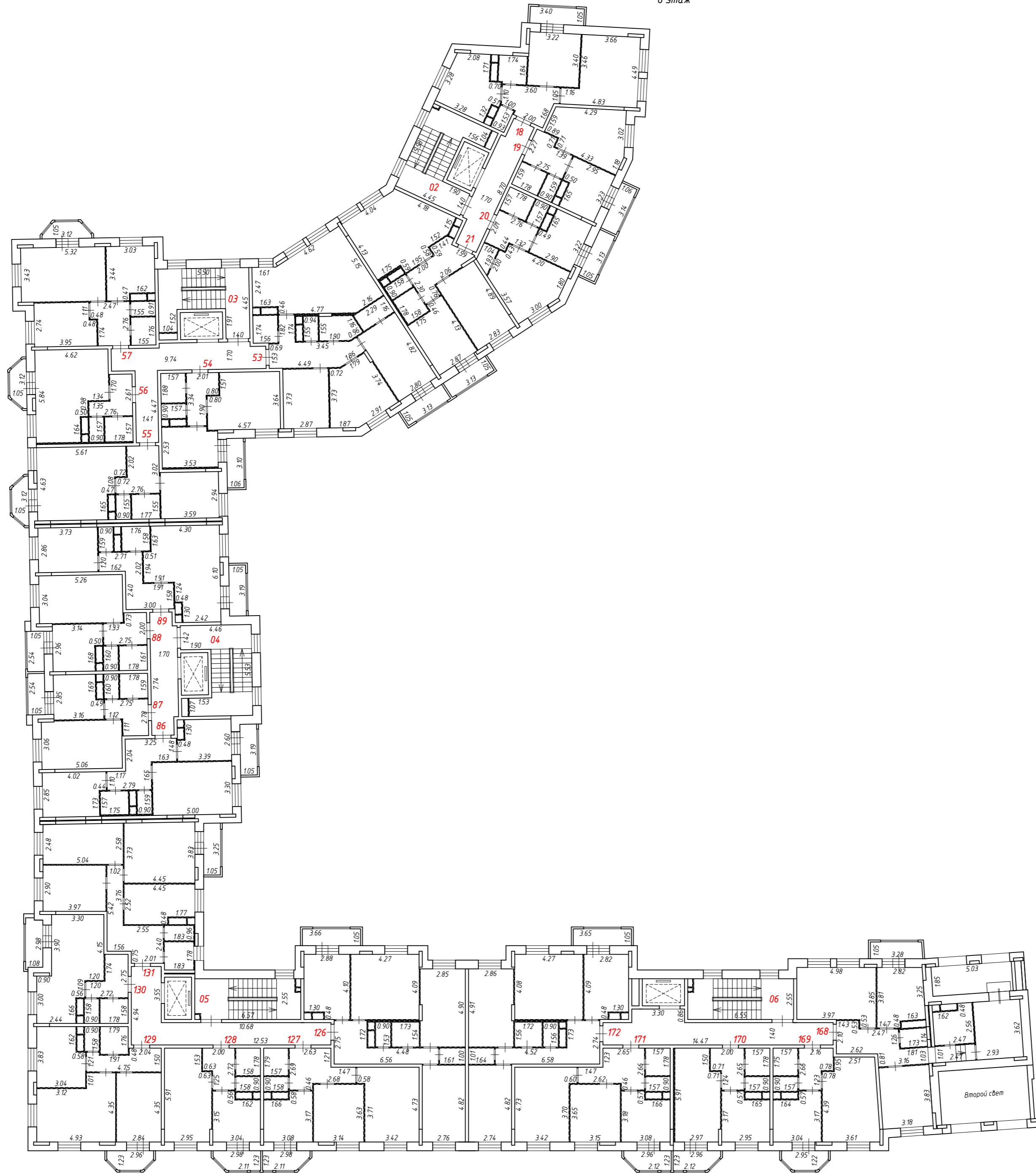
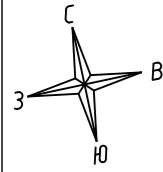

Масштаб 1:200
Условные обозначения:

№ п/п	Наименование условного знака	Изображение
1	Стена с окном и дверью	
2	Дверь остекленная (на балкон, лоджии)	
3	Перегородка	
4	Лестница	
5	Номер квартиры (помещения)	169
6	Линейный размер (м)	2.51

План этажа (части этажа)

7 этаж

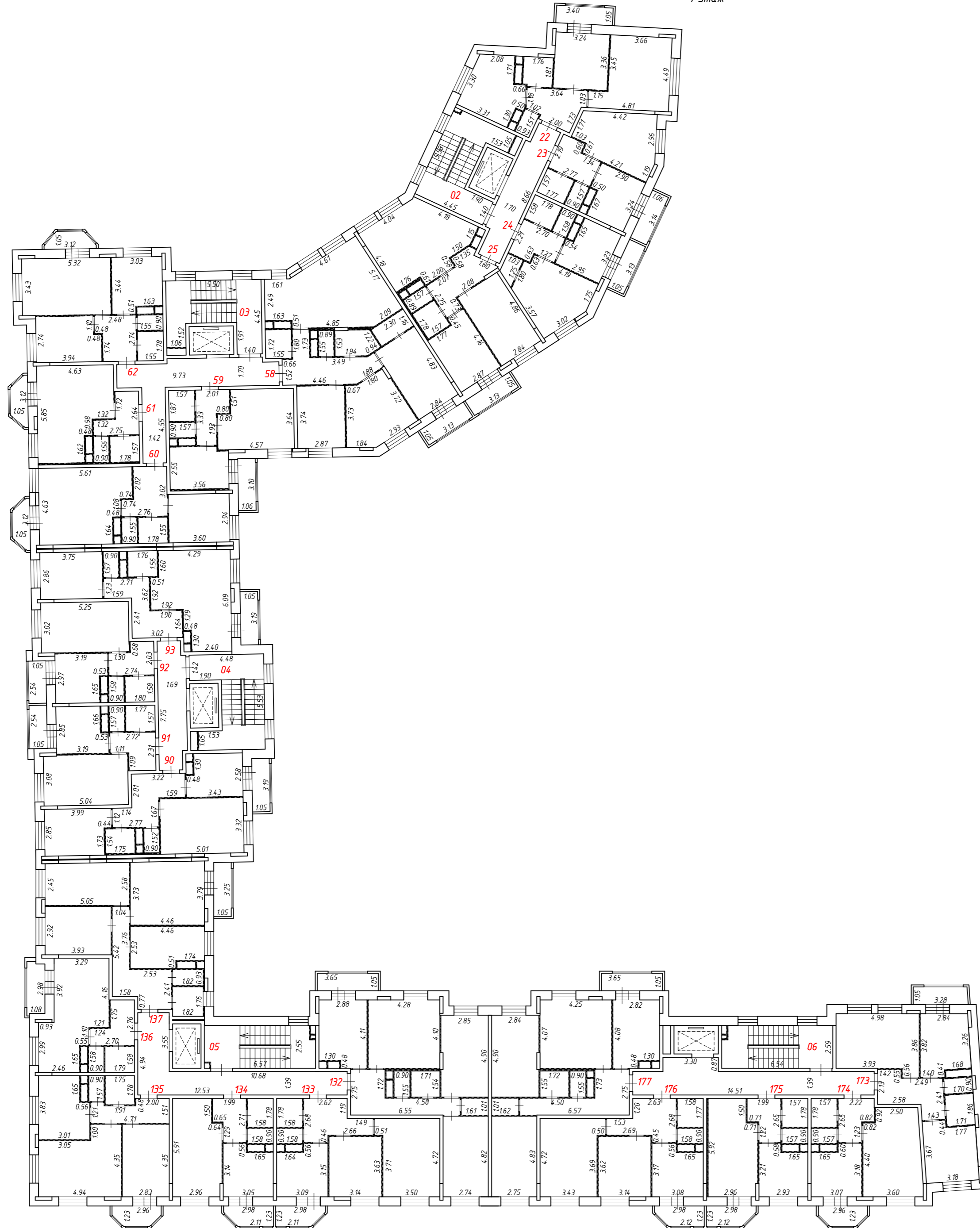
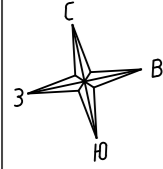

Масштаб 1:200
Условные обозначения:

№ п/п	Наименование условного знака	Изображение
1	Стена с окном и дверью	
2	Дверь остекленная (на балкон, лоджии)	
3	Перегородка	
4	Лестница	
5	Номер квартиры (помещения)	174
6	Линейный размер (м)	2.50

План этажа (части этажа)

8 этаж

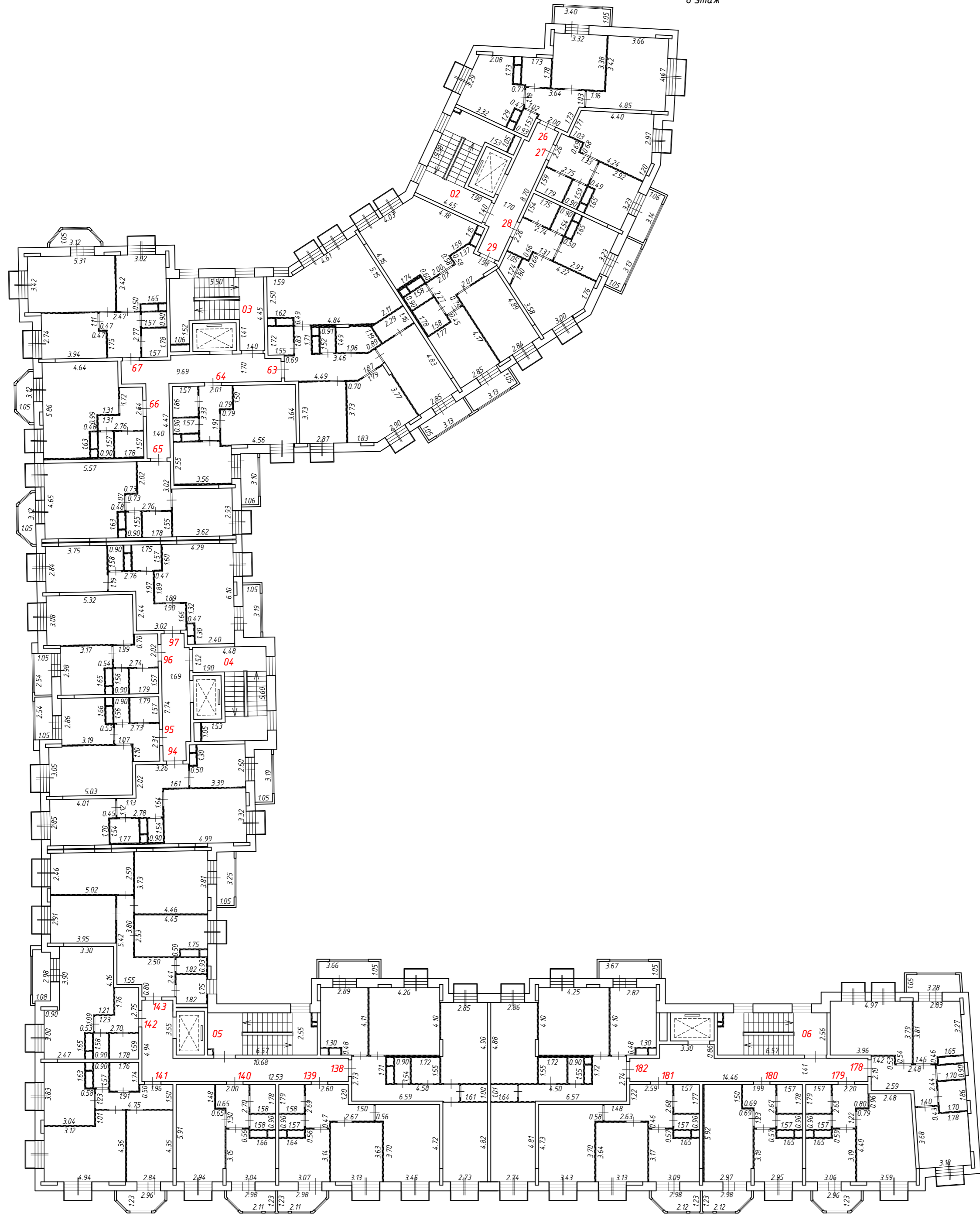
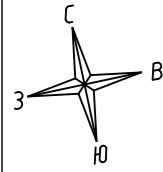

Масштаб 1:200
Условные обозначения:

№ п/п	Наименование условного знака	Изображение
1	Стена с окном и дверью	
2	Дверь остекленная (на балкон, лоджии)	
3	Перегородка	
4	Лестница	
5	Номер квартиры (помещения)	178
6	Линейный размер (м)	3.95

План этажа (части этажа)

1 подъезд
1 этаж

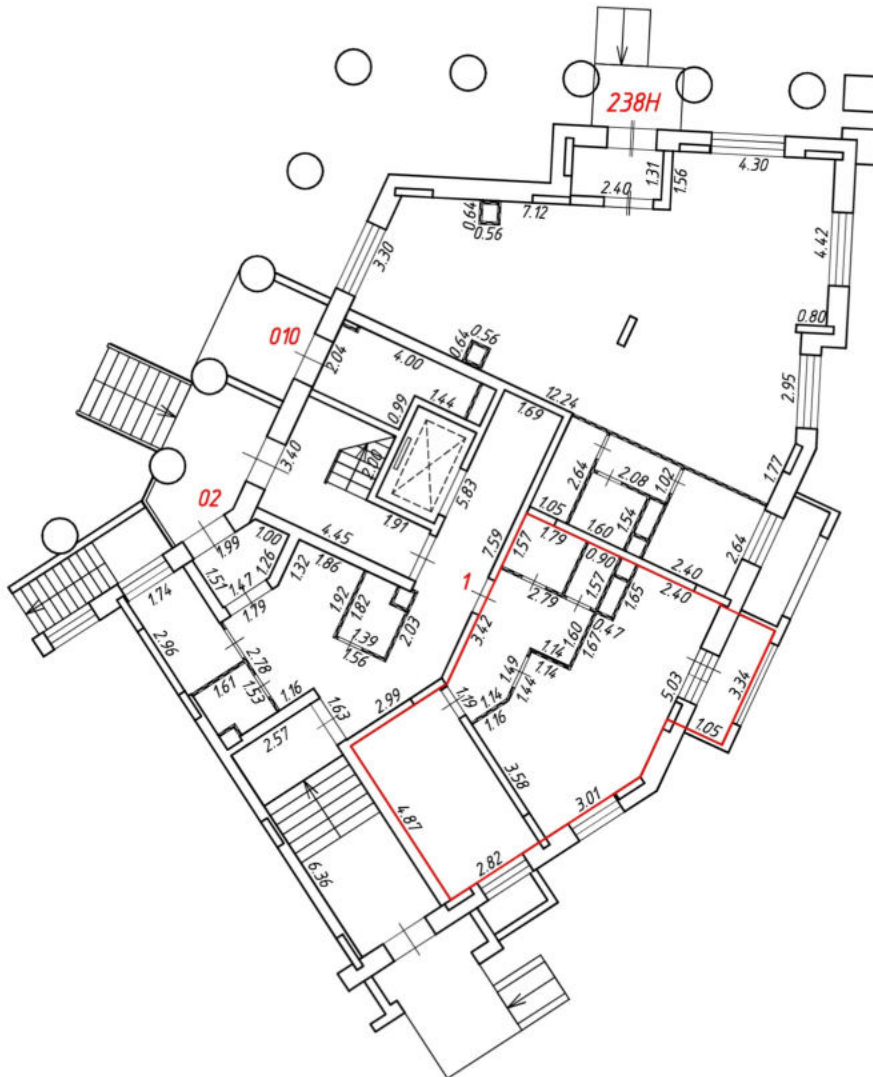
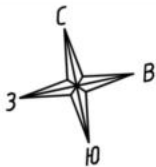

Масштаб 1:200
Условные обозначения:

№ п/п	Наименование условного знака	Изображение
1	Часть границы внодь образованного помещения	
2	Стена с окном и дверью	
3	Дверь остекленная (на балкон, лоджию)	
4	Перегородка	
5	Лестница	
6	Номер квартиры (помещения)	1
7	Линейный размер (м)	5.03

План этажа (части этажа)

1 подъезд
2 этаж

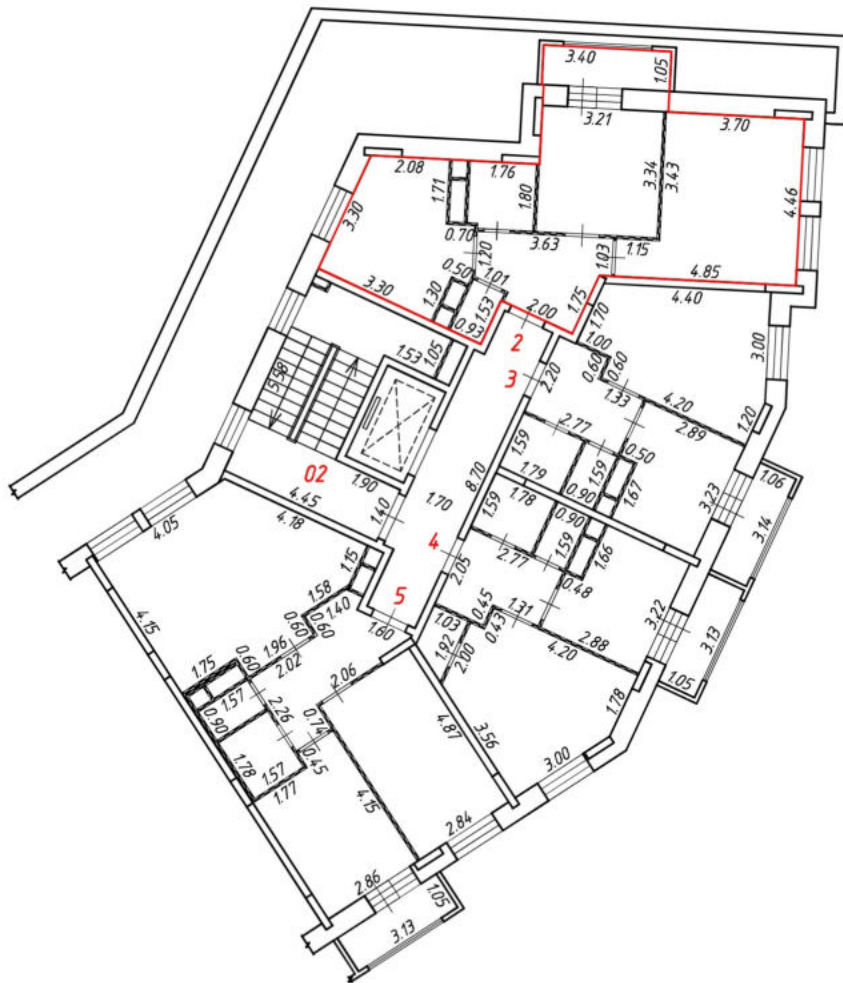
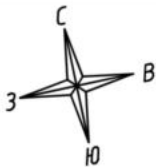

Масштаб 1:200
Условные обозначения:

№ п/п	Наименование условного знака	Изображение
1	Часть границы внодь образованного помещения	
2	Стена с окном и дверью	
3	Дверь остекленная (на балкон, лоджию)	
4	Перегородка	
5	Лестница	
6	Номер квартиры (помещения)	2
7	Линейный размер (м)	2.00

План этажа (части этажа)

1 подъезд
2 этаж

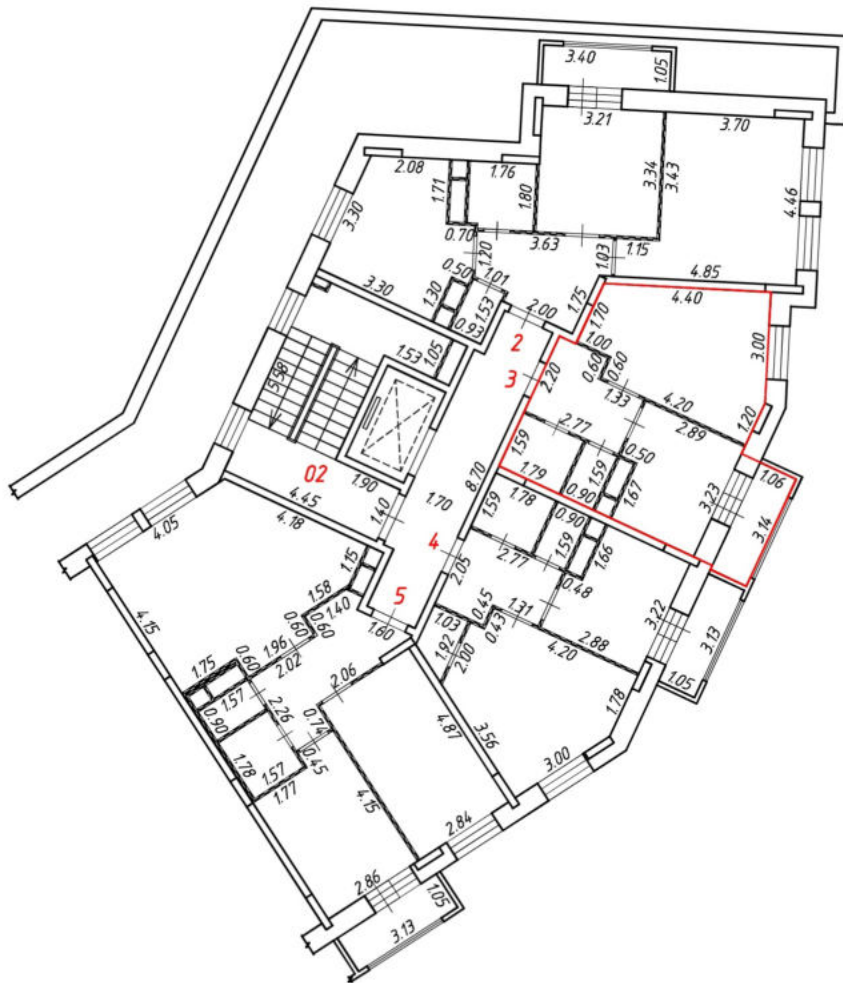
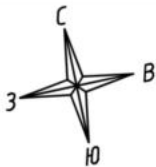

Масштаб 1:200
Условные обозначения:

№ п/п	Наименование условного знака	Изображение
1	Часть границы внодь образованного помещения	
2	Стена с окном и дверью	
3	Дверь остекленная (на балкон, лоджию)	
4	Перегородка	
5	Лестница	
6	Номер квартиры (помещения)	3
7	Линейный размер (м)	2.77

План этажа (части этажа)

1 подъезд
2 этаж

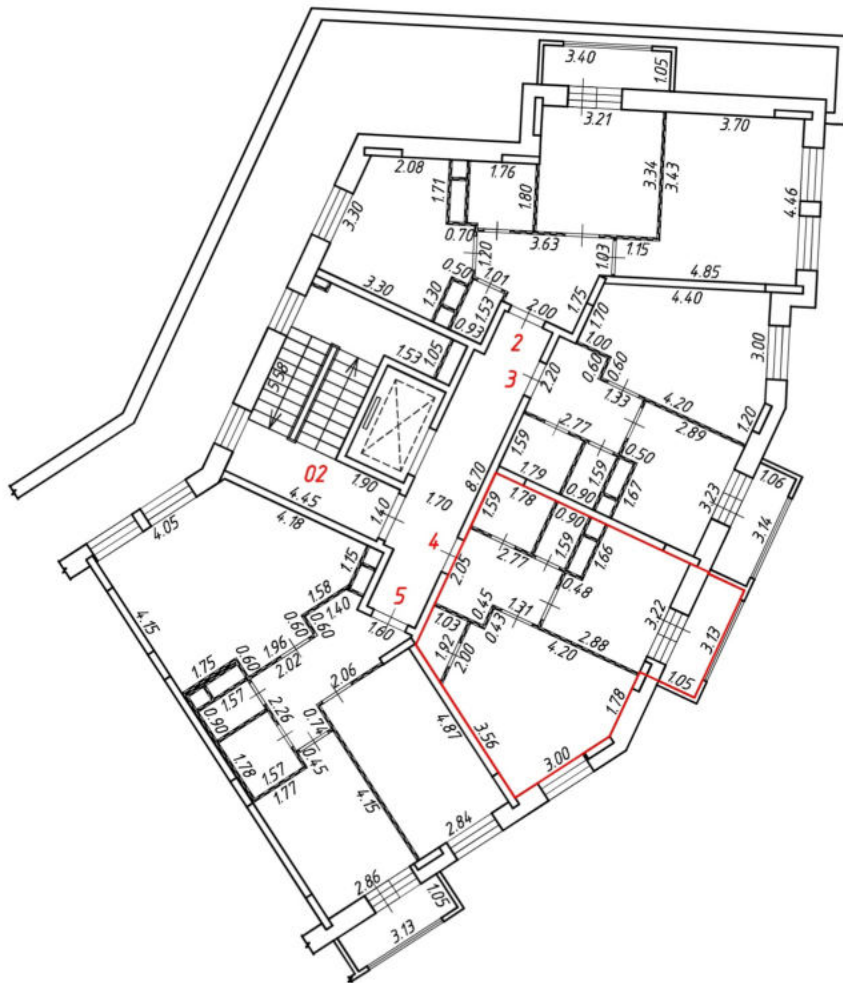
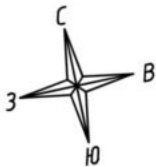

Масштаб 1:200
Условные обозначения:

№ п/п	Наименование условного знака	Изображение
1	Часть границы внодь образованного помещения	
2	Стена с окном и дверью	
3	Дверь остекленная (на балкон, лоджию)	
4	Перегородка	
5	Лестница	
6	Номер квартиры (помещения)	4
7	Линейный размер (м)	2.77

План этажа (части этажа)

1 подъезд
2 этаж

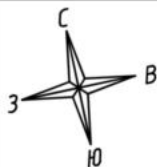

Масштаб 1:200
Условные обозначения:

№ п/п	Наименование условного знака	Изображение
1	Часть границы внодь образованного помещения	
2	Стена с окном и дверью	
3	Дверь остекленная (на балкон, лоджию)	
4	Перегородка	
5	Лестница	
6	Номер квартиры (помещения)	5
7	Линейный размер (м)	1.60

План этажа (части этажа)

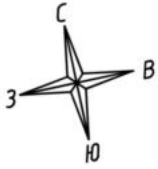

1 подъезд
3 этаж



Масштаб 1:200
Условные обозначения:

№ п/п	Наименование условного знака	Изображение
1	Часть границы вночь образованного помещения	
2	Стена с окном и дверью	
3	Дверь остекленная (на балкон, лоджию)	
4	Перегородка	
5	Лестница	
6	Номер квартиры (помещения)	6
7	Линейный размер (м)	1.99

План этажа (части этажа)

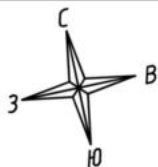

1 подъезд
3 этаж



Масштаб 1:200
Условные обозначения:

№ п/п	Наименование условного знака	Изображение
1	Часть границы внодь образованного помещения	
2	Стена с окном и дверью	
3	Дверь остекленная (на балкон, лоджию)	
4	Перегородка	
5	Лестница	
6	Номер квартиры (помещения)	7
7	Линейный размер (м)	2.77

План этажа (части этажа)

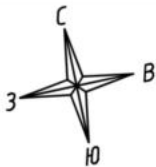

1 подъезд
3 этаж



Масштаб 1:200
Условные обозначения:

№ п/п	Наименование условного знака	Изображение
1	Часть границы внодь образованного помещения	
2	Стена с окном и дверью	
3	Дверь остекленная (на балкон, лоджию)	
4	Перегородка	
5	Лестница	
6	Номер квартиры (помещения)	8
7	Линейный размер (м)	2.76

План этажа (части этажа)

1 подъезд
3 этаж

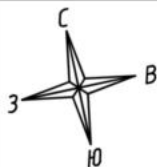

Масштаб 1:200
Условные обозначения:

№ п/п	Наименование условного знака	Изображение
1	Часть границы вночь образованного помещения	
2	Стена с окном и дверью	
3	Дверь остекленная (на балкон, лоджию)	
4	Перегородка	
5	Лестница	
6	Номер квартиры (помещения)	9
7	Линейный размер (м)	1.61

План этажа (части этажа)

1 подъезд
4 этаж

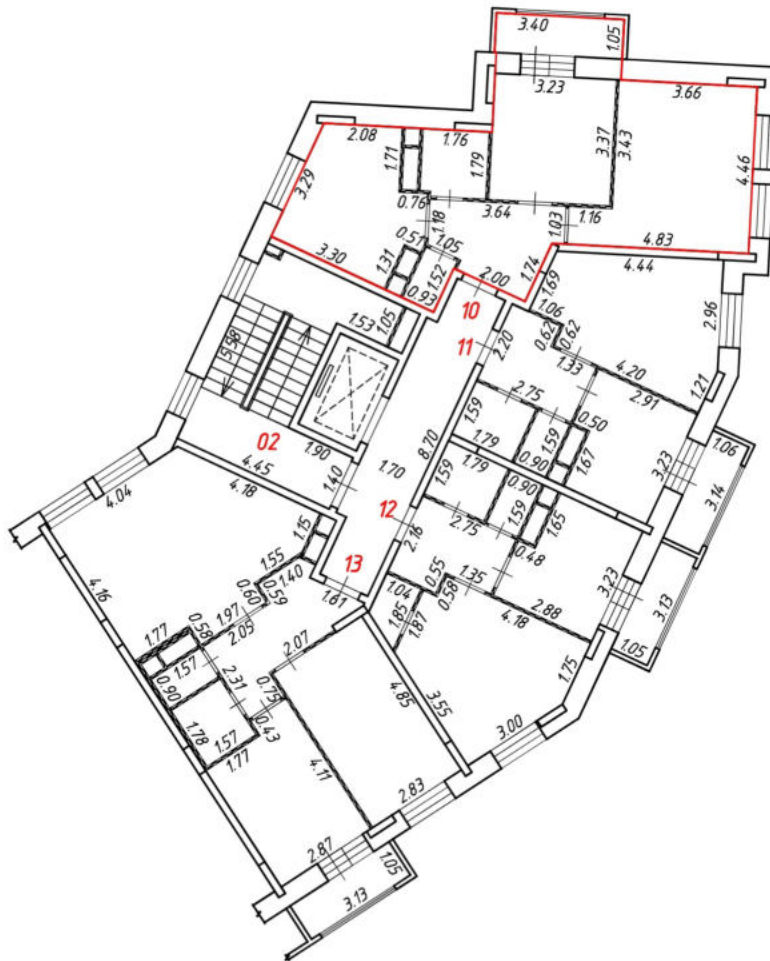
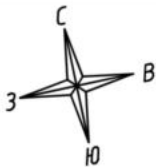

Масштаб 1:200
Условные обозначения:

№ п/п	Наименование условного знака	Изображение
1	Часть границы внодь образованного помещения	
2	Стена с окном и дверью	
3	Дверь остекленная (на балкон, лоджию)	
4	Перегородка	
5	Лестница	
6	Номер квартиры (помещения)	10
7	Линейный размер (м)	2.00

План этажа (части этажа)

1 подъезд
4 этаж

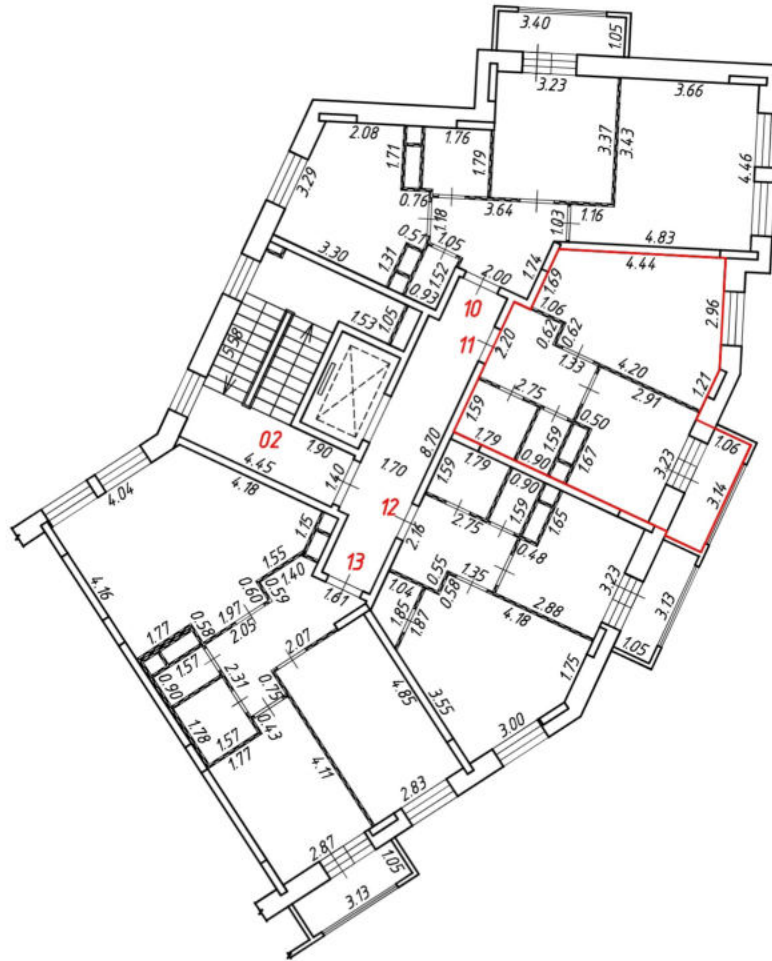
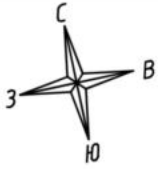

Масштаб 1:200
Условные обозначения:

№ п/п	Наименование условного знака	Изображение
1	Часть границы внодь образованного помещения	
2	Стена с окном и дверью	
3	Дверь остекленная (на балкон, лоджию)	
4	Перегородка	
5	Лестница	
6	Номер квартиры (помещения)	11
7	Линейный размер (м)	2.75

План этажа (части этажа)

1 подъезд
4 этаж

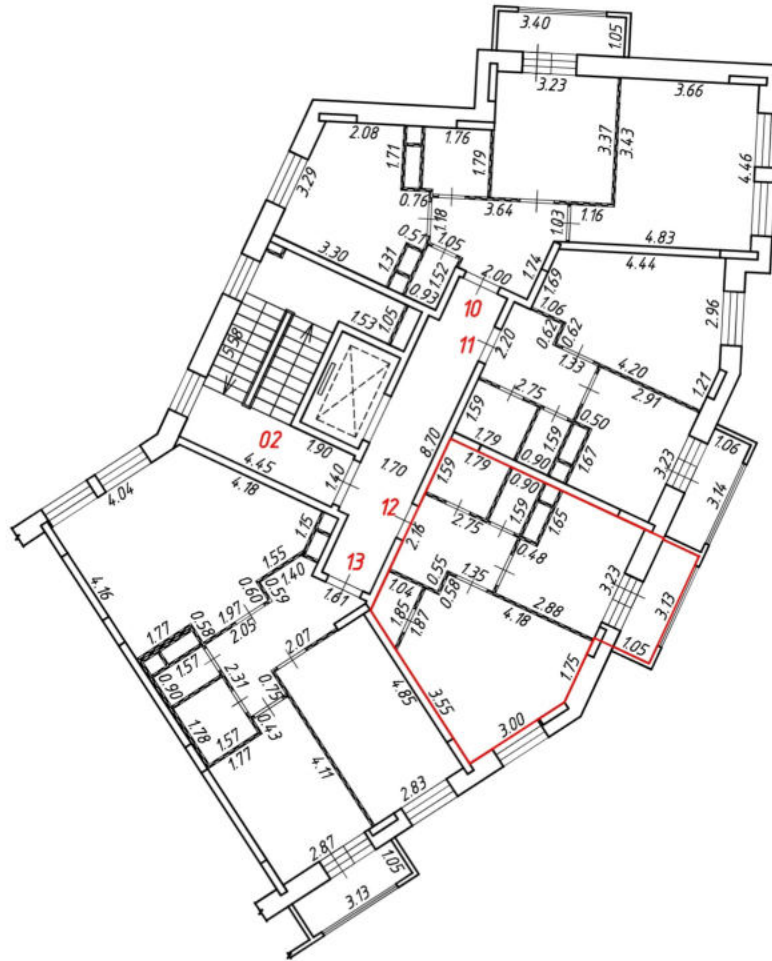
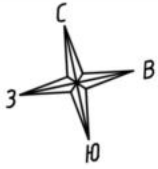

Масштаб 1:200
Условные обозначения:

№ п/п	Наименование условного знака	Изображение
1	Часть границы внодь образованного помещения	
2	Стена с окном и дверью	
3	Дверь остекленная (на балкон, лоджию)	
4	Перегородка	
5	Лестница	
6	Номер квартиры (помещения)	12
7	Линейный размер (м)	2.75

План этажа (части этажа)

1 подъезд
4 этаж

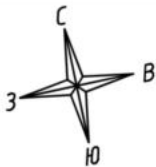

Масштаб 1:200
Условные обозначения:

№ п/п	Наименование условного знака	Изображение
1	Часть границы внодь образованного помещения	
2	Стена с окном и дверью	
3	Дверь остекленная (на балкон, лоджию)	
4	Перегородка	
5	Лестница	
6	Номер квартиры (помещения)	13
7	Линейный размер (м)	1.61

План этажа (части этажа)

1 подъезд
5 этаж

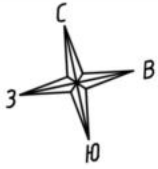

Масштаб 1:200
Условные обозначения:

№ п/п	Наименование условного знака	Изображение
1	Часть границы вновь образованного помещения	
2	Стена с окном и дверью	
3	Дверь остекленная (на балкон, лоджию)	
4	Перегородка	
5	Лестница	
6	Номер квартиры (помещения)	14
7	Линейный размер (м)	1.99

План этажа (части этажа)

1 подъезд
5 этаж

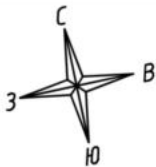

Масштаб 1:200
Условные обозначения:

№ п/п	Наименование условного знака	Изображение
1	Часть границы внодь образованного помещения	
2	Стена с окном и дверью	
3	Дверь остекленная (на балкон, лоджию)	
4	Перегородка	
5	Лестница	
6	Номер квартиры (помещения)	15
7	Линейный размер (м)	2.72

План этажа (части этажа)

1 подъезд
5 этаж

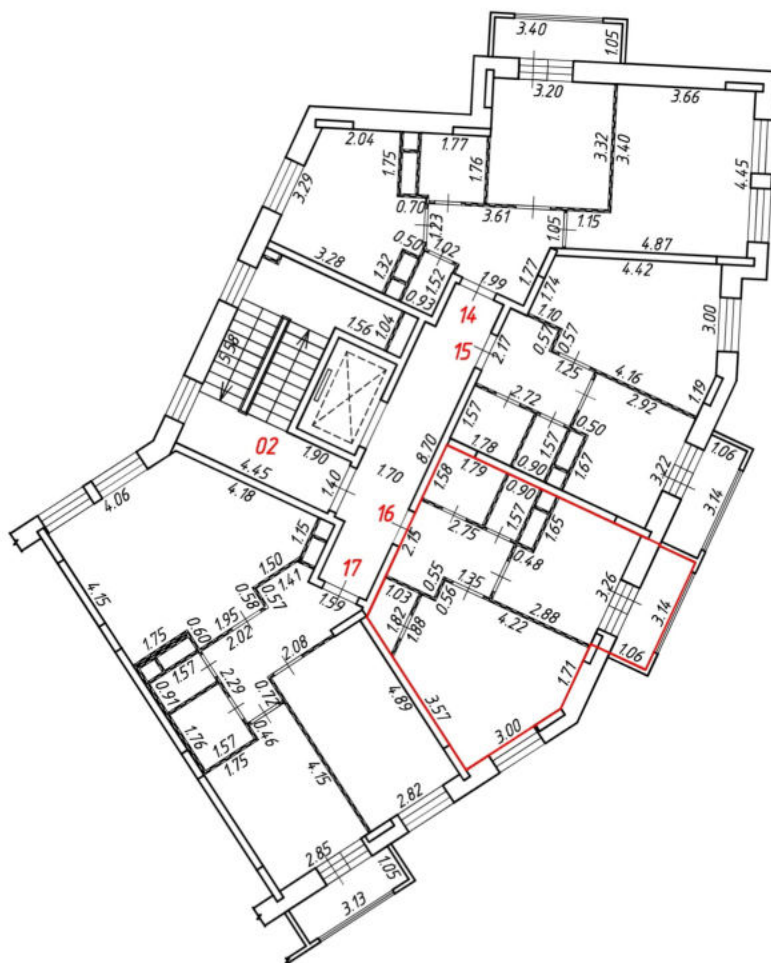
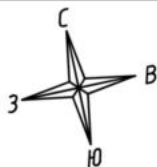

Масштаб 1:200
Условные обозначения:

№ п/п	Наименование условного знака	Изображение
1	Часть границы внодь образованного помещения	
2	Стена с окном и дверью	
3	Дверь остекленная (на балкон, лоджию)	
4	Перегородка	
5	Лестница	
6	Номер кквартиры (помещения)	16
7	Линейный размер (м)	2.75

План этажа (части этажа)

1 подъезд
5 этаж

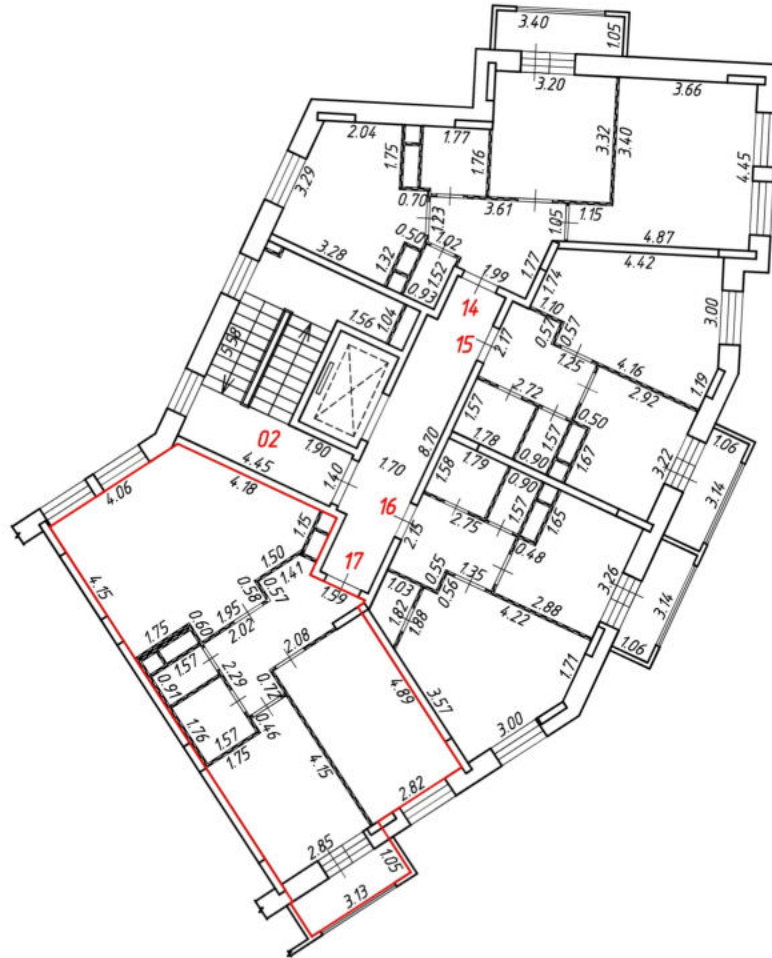
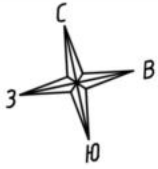

Масштаб 1:200
Условные обозначения:

№ п/п	Наименование условного знака	Изображение
1	Часть границы внодь образованного помещения	
2	Стена с окном и дверью	
3	Дверь остекленная (на балкон, лоджию)	
4	Перегородка	
5	Лестница	
6	Номер квартиры (помещения)	17
7	Линейный размер (м)	1.59

План этажа (части этажа)

1 подъезд
6 этаж

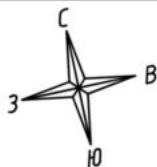

Масштаб 1:200
Условные обозначения:

№ п/п	Наименование условного знака	Изображение
1	Часть границы вночь образованного помещения	
2	Стена с окном и дверью	
3	Дверь остекленная (на балкон, лоджию)	
4	Перегородка	
5	Лестница	
6	Номер квартиры (помещения)	18
7	Линейный размер (м)	2.00

План этажа (части этажа)

1 подъезд
6 этаж

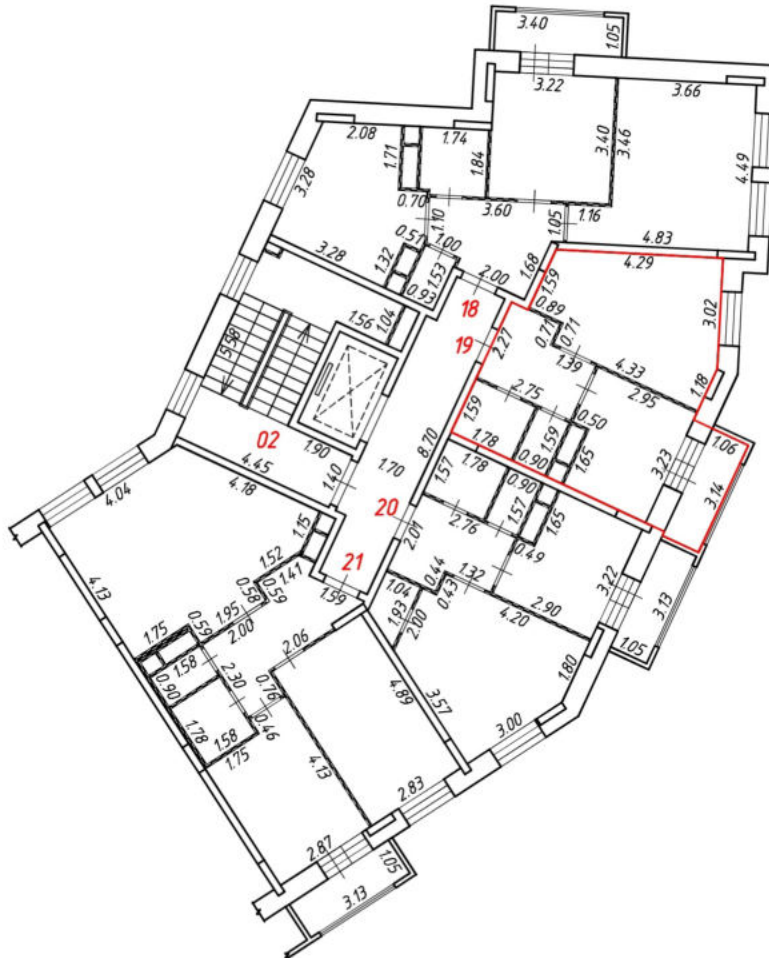
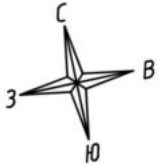

Масштаб 1:200
Условные обозначения:

№ п/п	Наименование условного знака	Изображение
1	Часть границы вночь образованного помещения	
2	Стена с окном и дверью	
3	Дверь остекленная (на балкон, лоджию)	
4	Перегородка	
5	Лестница	
6	Номер квартиры (помещения)	19
7	Линейный размер (м)	2.75

План этажа (части этажа)

1 подъезд
6 этаж

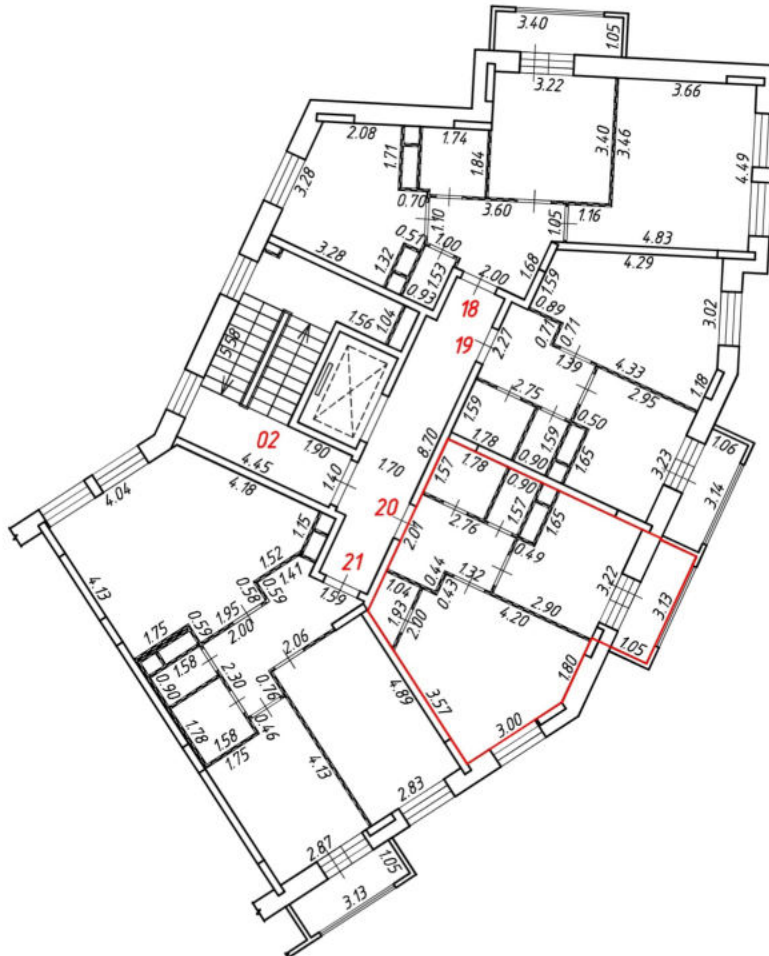
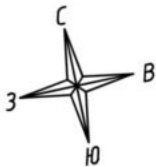

Масштаб 1:200
Условные обозначения:

№ п/п	Наименование условного знака	Изображение
1	Часть границы вночь образованного помещения	
2	Стена с окном и дверью	
3	Дверь остекленная (на балкон, лоджию)	
4	Перегородка	
5	Лестница	
6	Номер квартиры (помещения)	20
7	Линейный размер (м)	2.76

План этажа (части этажа)

1 подъезд
6 этаж

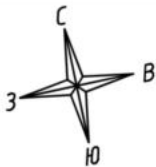

Масштаб 1:200
Условные обозначения:

№ п/п	Наименование условного знака	Изображение
1	Часть границы вночь образованного помещения	
2	Стена с окном и дверью	
3	Дверь остекленная (на балкон, лоджию)	
4	Перегородка	
5	Лестница	
6	Номер квартиры (помещения)	21
7	Линейный размер (м)	1.59

План этажа (части этажа)

1 подъезд
7 этаж

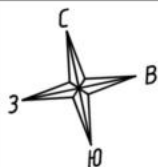

Масштаб 1:200
Условные обозначения:

№ п/п	Наименование условного знака	Изображение
1	Часть границы вновь образованного помещения	
2	Стена с окном и дверью	
3	Дверь остекленная (на балкон, лоджию)	
4	Перегородка	
5	Лестница	
6	Номер квартиры (помещения)	22
7	Линейный размер (м)	2.00

План этажа (части этажа)

1 подъезд
7 этаж

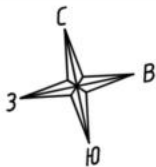

Масштаб 1:200
Условные обозначения:

№ п/п	Наименование условного знака	Изображение
1	Часть границы вновь образованного помещения	
2	Стена с окном и дверью	
3	Дверь остекленная (на балкон, лоджию)	
4	Перегородка	
5	Лестница	
6	Номер квартиры (помещения)	23
7	Линейный размер (м)	2.77

План этажа (части этажа)

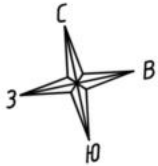

1 подъезд
7 этаж

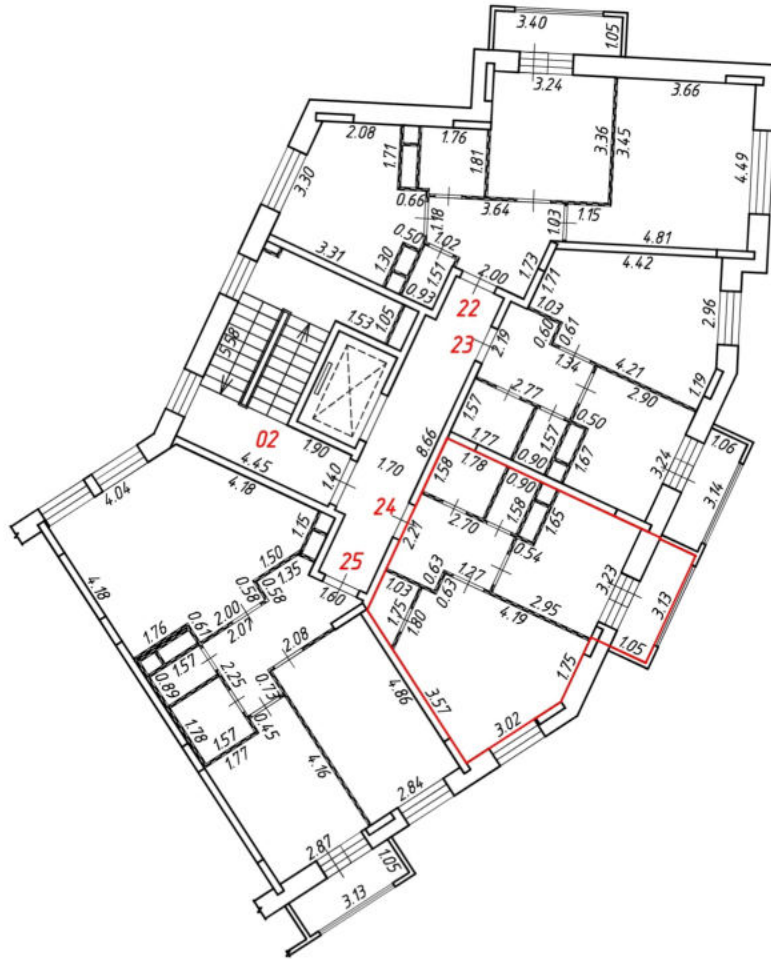

Масштаб 1:200
Условные обозначения:

№ п/п	Наименование условного знака	Изображение
1	Часть границы вновь образованного помещения	
2	Стена с окном и дверью	
3	Дверь остекленная (на балкон, лоджию)	
4	Перегородка	
5	Лестница	
6	Номер квартиры (помещения)	24
7	Линейный размер (м)	2.70

План этажа (части этажа)

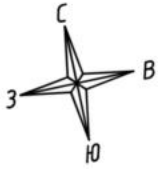

1 подъезд
7 этаж

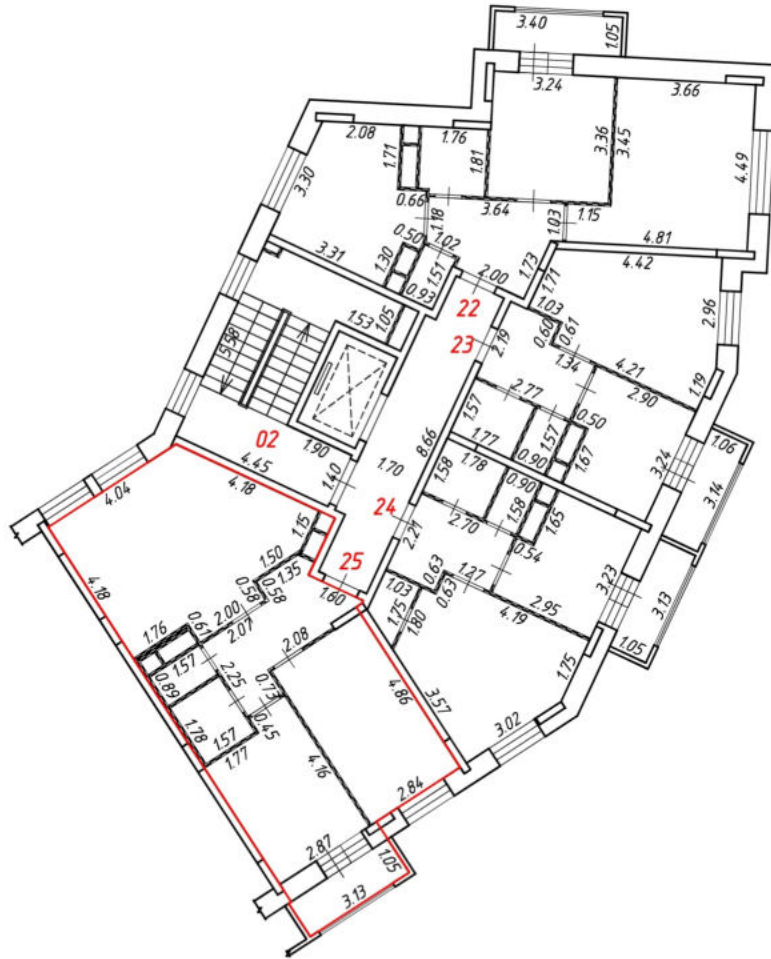

Масштаб 1:200
Условные обозначения:

№ п/п	Наименование условного знака	Изображение
1	Часть границы вновь образованного помещения	
2	Стена с окном и дверью	
3	Дверь остекленная (на балкон, лоджию)	
4	Перегородка	
5	Лестница	
6	Номер квартиры (помещения)	25
7	Линейный размер (м)	1.60

План этажа (части этажа)

1 подъезд
8 этаж

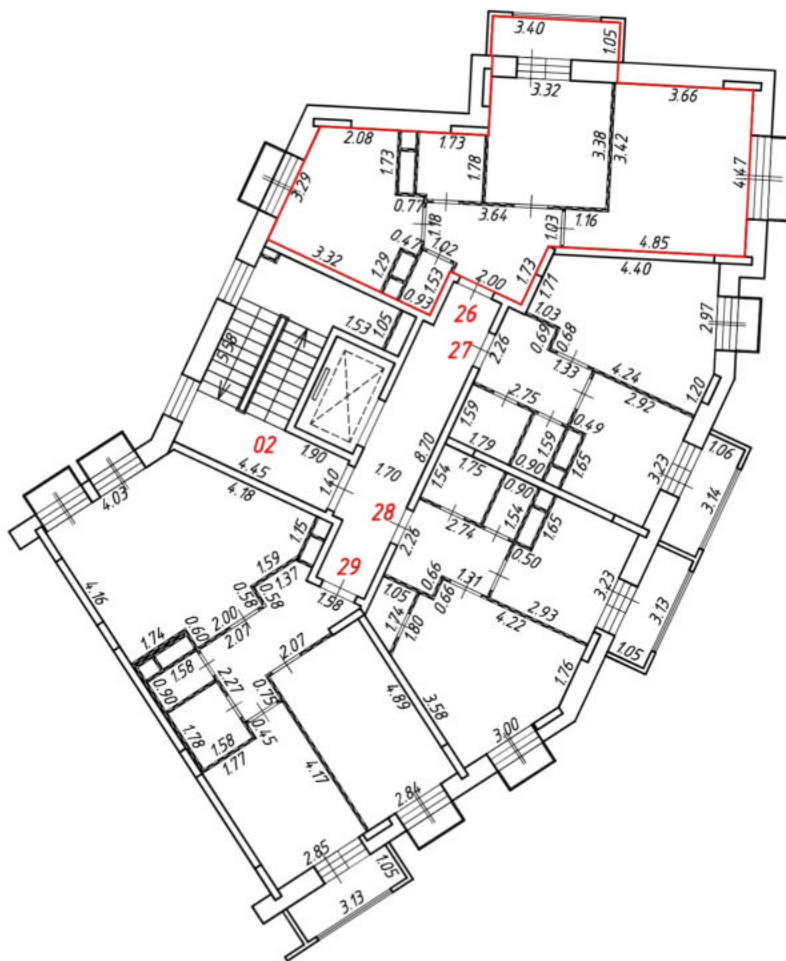
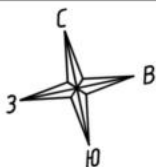

Масштаб 1:200
Условные обозначения:

№ п/п	Наименование условного знака	Изображение
1	Часть границы вновь образованного помещения	
2	Стена с окном и дверью	
3	Дверь остекленная (на балкон, лоджию)	
4	Перегородка	
5	Лестница	
6	Номер квартиры (помещения)	26
7	Линейный размер (м)	2.00

План этажа (части этажа)

1 подъезд
8 этаж

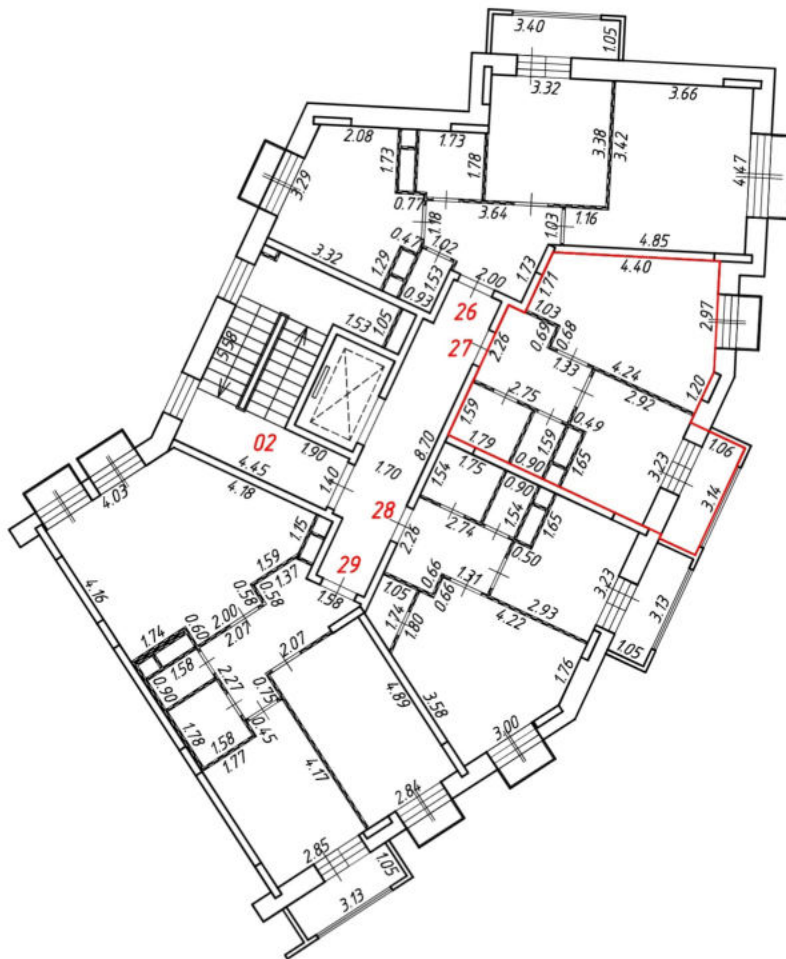
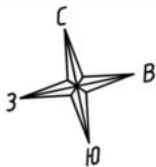

Масштаб 1:200
Условные обозначения:

№ п/п	Наименование условного знака	Изображение
1	Часть границы внодь образованного помещения	
2	Стена с окном и дверью	
3	Дверь остекленная (на балкон, лоджию)	
4	Перегородка	
5	Лестница	
6	Номер квартиры (помещения)	27
7	Линейный размер (м)	2.75

План этажа (части этажа)

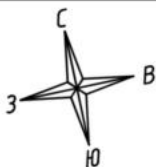

1 подъезд
8 этаж

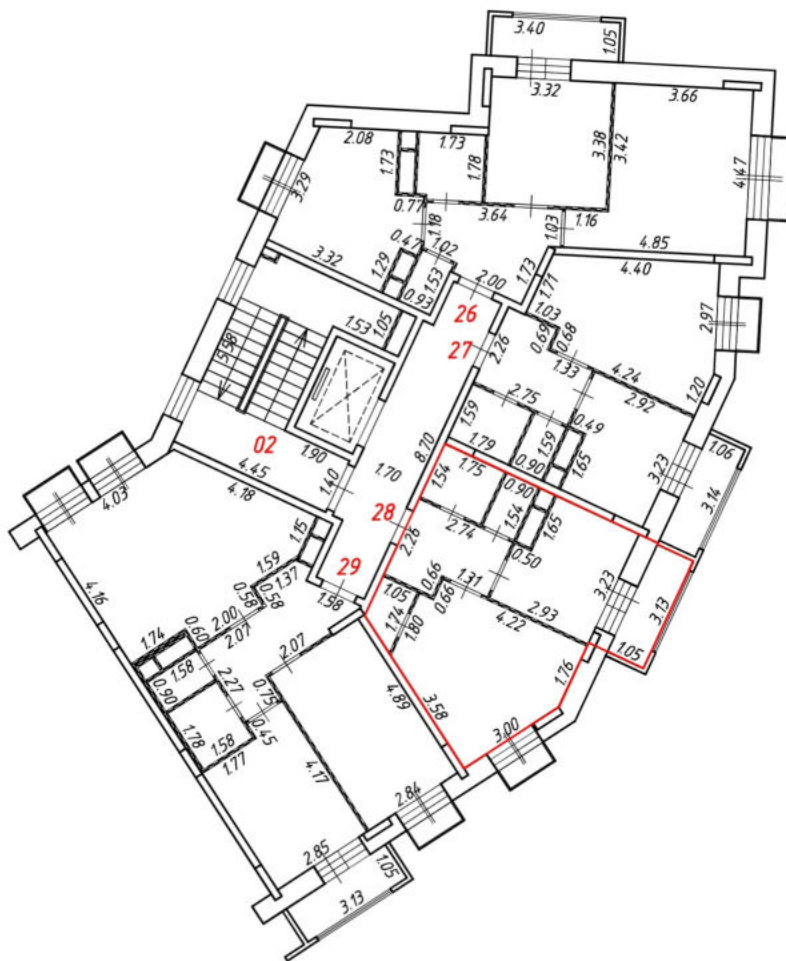

Масштаб 1:200
Условные обозначения:

№ п/п	Наименование условного знака	Изображение
1	Часть границы внодь образованного помещения	
2	Стена с окном и дверью	
3	Дверь остекленная (на балкон, лоджию)	
4	Перегородка	
5	Лестница	
6	Номер квартиры (помещения)	28
7	Линейный размер (м)	2.74

План этажа (части этажа)

1 подъезд
8 этаж

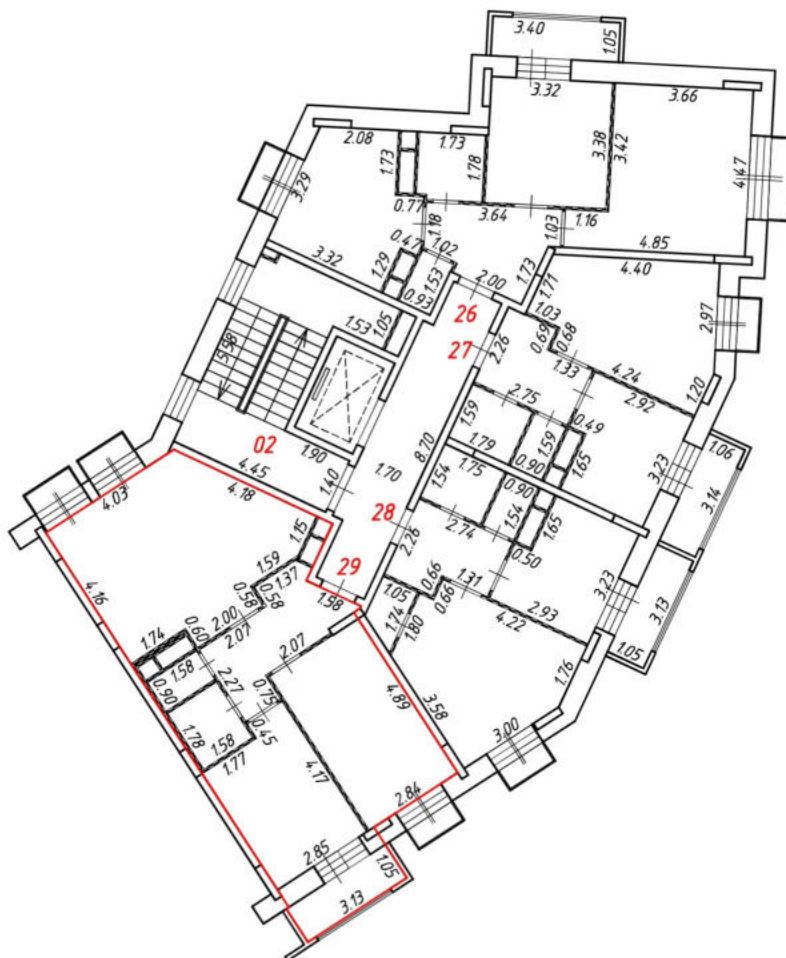
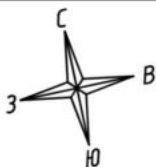

Масштаб 1:200
Условные обозначения:

№ п/п	Наименование условного знака	Изображение
1	Часть границы внодь образованного помещения	
2	Стена с окном и дверью	
3	Дверь остекленная (на балкон, лоджию)	
4	Перегородка	
5	Лестница	
6	Номер квартиры (помещения)	29
7	Линейный размер (м)	1.58

План этажа (части этажа)

2 подъезд
1 этаж

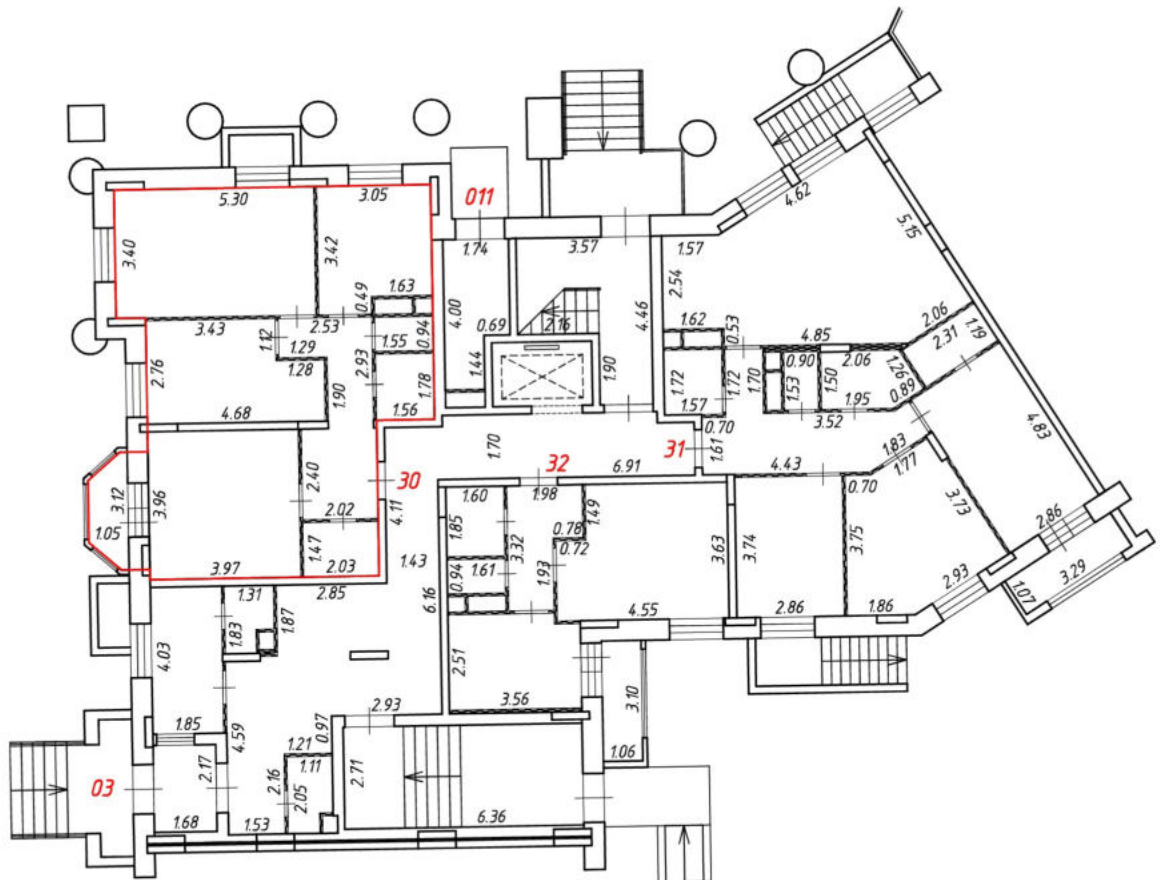
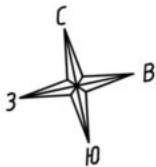

Масштаб 1:200
Условные обозначения:

№ п/п	Наименование условного знака	Изображение
1	Часть границы внодь образованного помещения	
2	Стена с окном и дверью	
3	Дверь остекленная (на балкон, лоджию)	
4	Перегородка	
5	Лестница	
6	Номер квартиры (помещения)	30
7	Линейный размер (м)	2.02

План этажа (части этажа)

2 подъезд
1 этаж

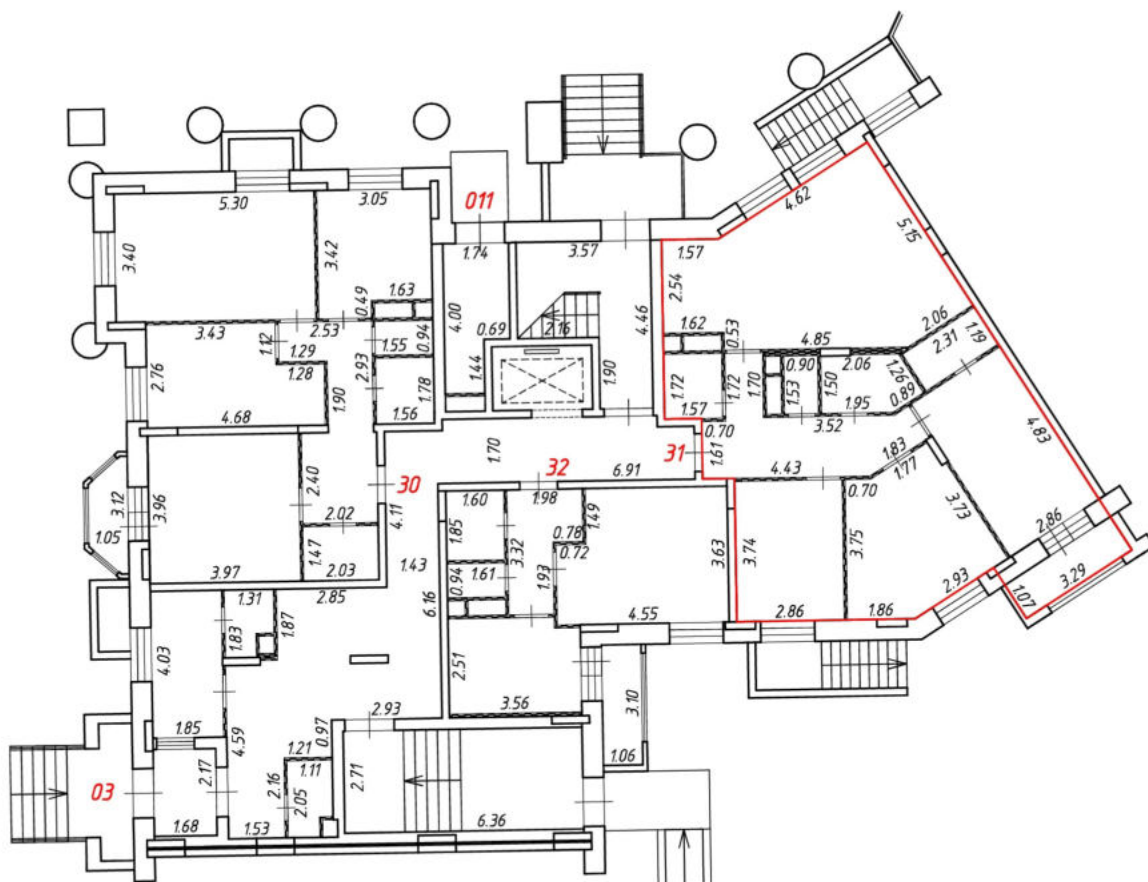
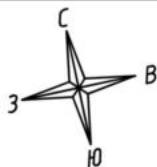

Масштаб 1:200
Условные обозначения:

№ п/п	Наименование условного знака	Изображение
1	Часть границы внодь образованного помещения	
2	Стена с окном и дверью	
3	Дверь остекленная (на балкон, лоджию)	
4	Перегородка	
5	Лестница	
6	Номер квартиры (помещения)	31
7	Линейный размер (м)	4.43

План этажа (части этажа)

2 подъезд
1 этаж

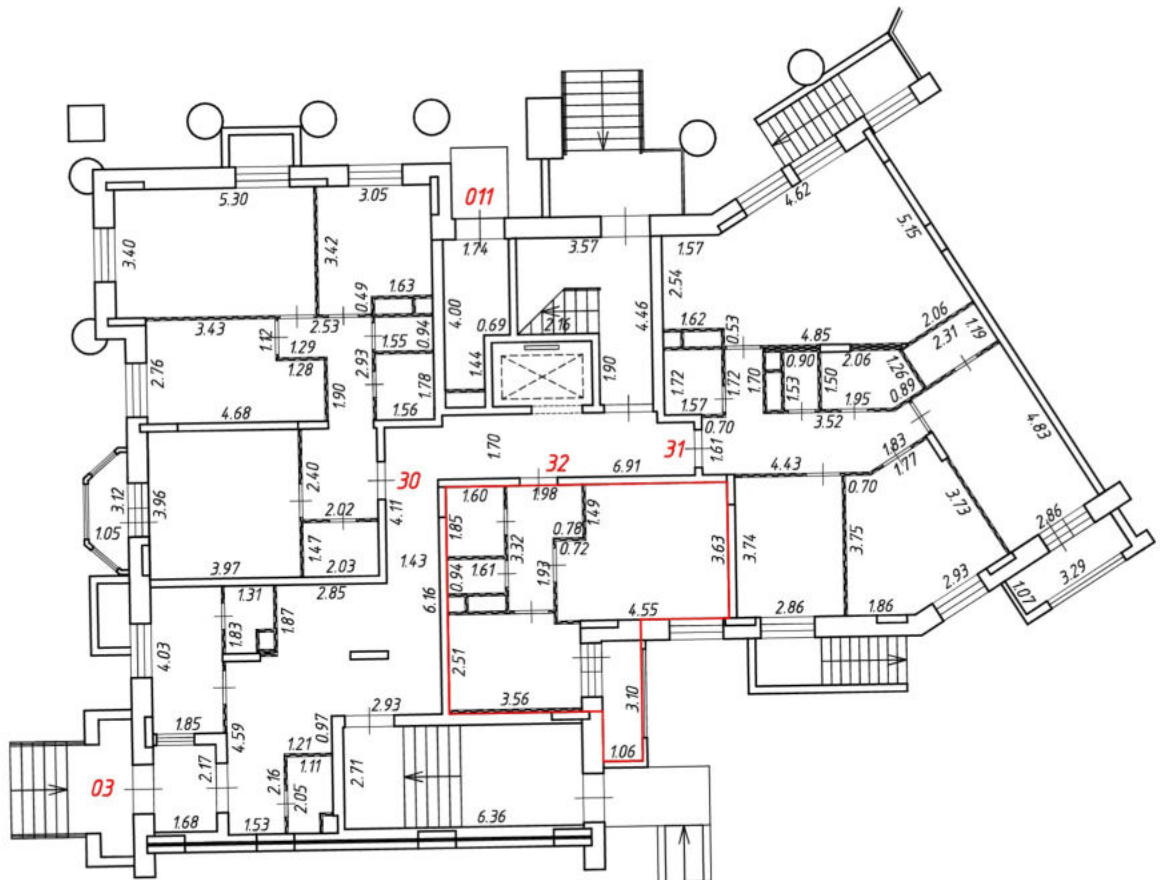
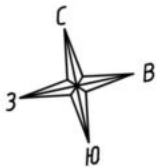

Масштаб 1:200
Условные обозначения:

№ п/п	Наименование условного знака	Изображение
1	Часть границы внодь образованного помещения	
2	Стена с окном и дверью	
3	Дверь остекленная (на балкон, лоджию)	
4	Перегородка	
5	Лестница	
6	Номер квартиры (помещения)	32
7	Линейный размер (м)	4.55

План этажа (части этажа)

2 подъезд
2 этаж

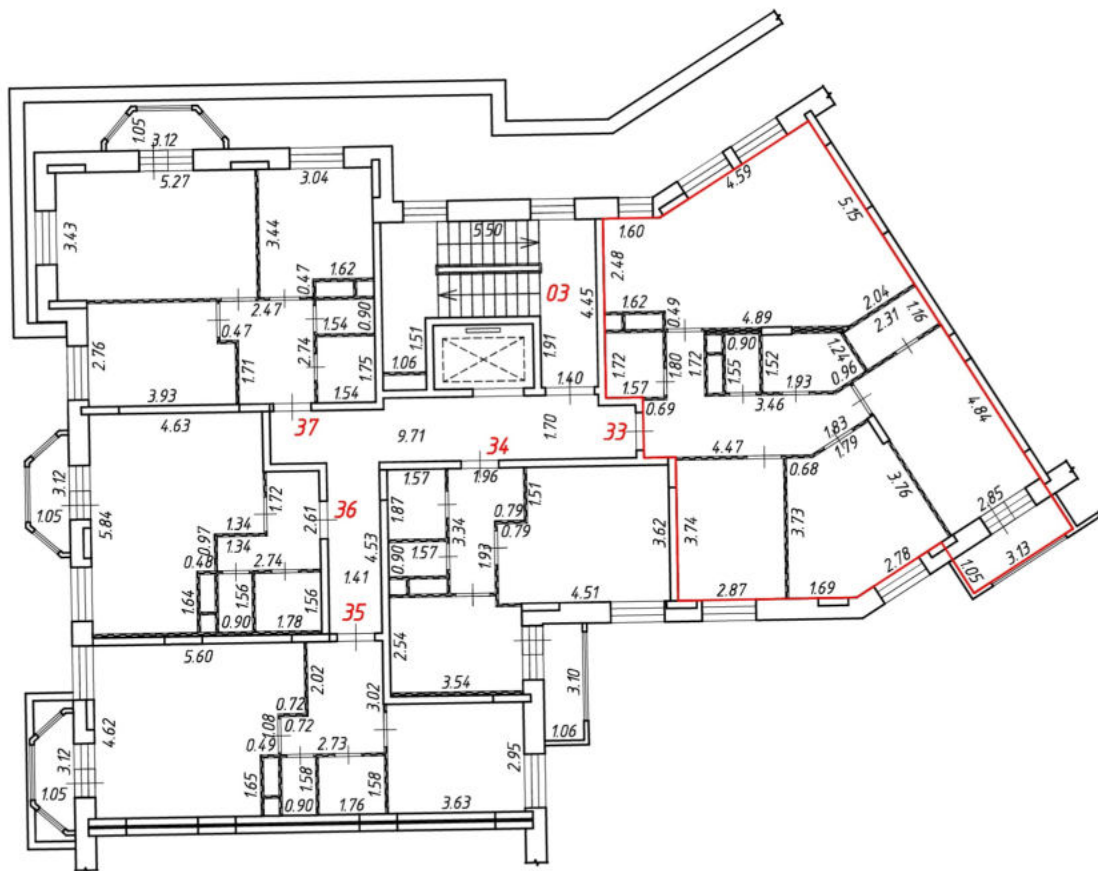
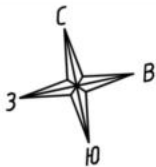

Масштаб 1:200
Условные обозначения:

№ п/п	Наименование условного знака	Изображение
1	Часть границы внодь образованного помещения	
2	Стена с окном и дверью	
3	Дверь остекленная (на балкон, лоджию)	
4	Перегородка	
5	Лестница	
6	Номер квартиры (помещения)	33
7	Линейный размер (м)	4.47

План этажа (части этажа)

2 подъезд
2 этаж

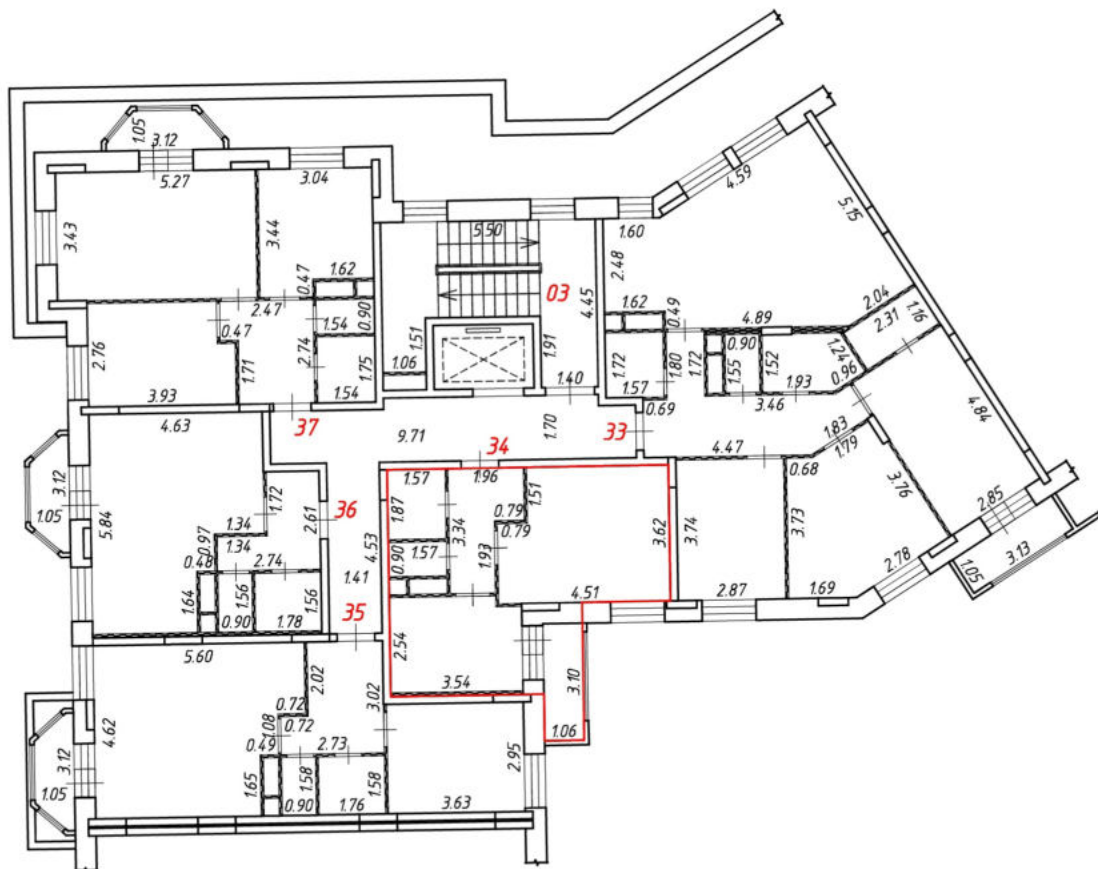
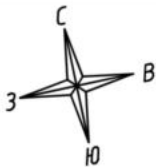

Масштаб 1:200
Условные обозначения:

№ п/п	Наименование условного знака	Изображение
1	Часть границы внодь образованного помещения	
2	Стена с окном и дверью	
3	Дверь остекленная (на балкон, лоджию)	
4	Перегородка	
5	Лестница	
6	Номер квартиры (помещения)	34
7	Линейный размер (м)	4.51

План этажа (части этажа)

2 подъезд
2 этаж

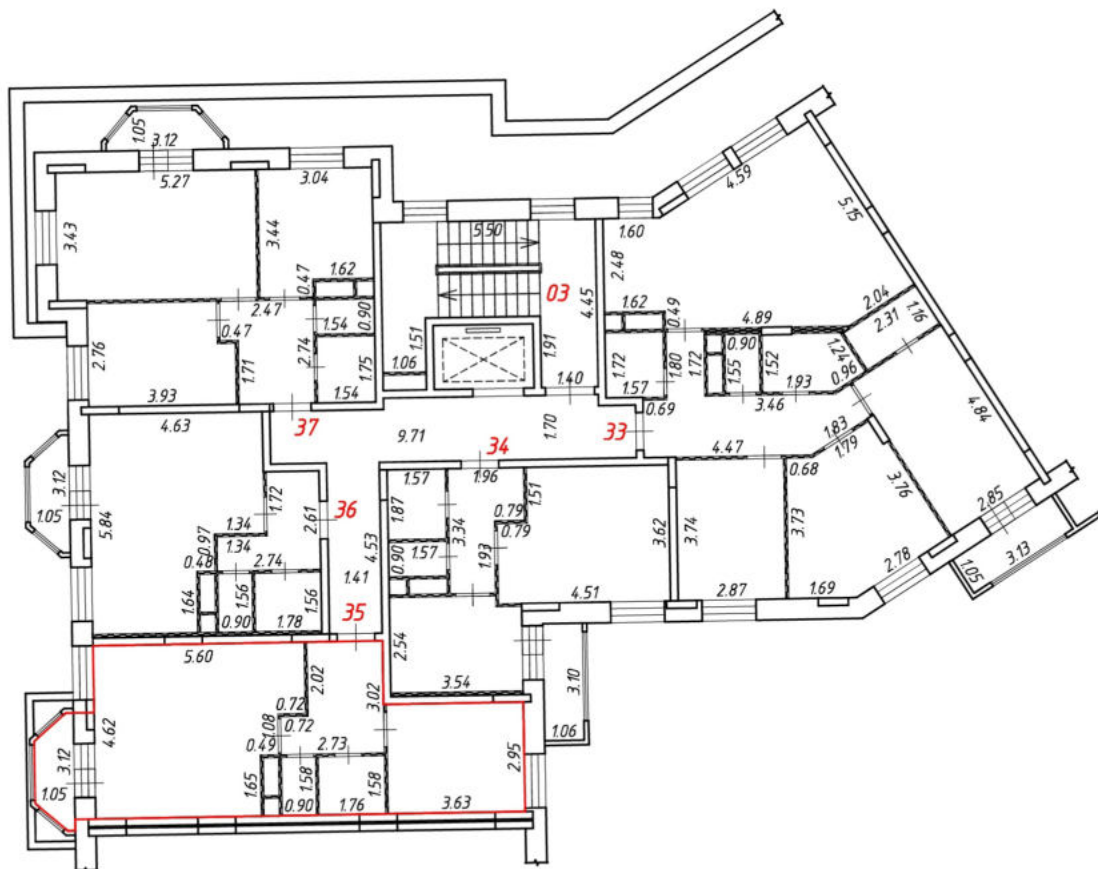
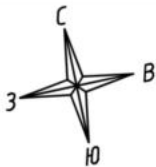

Масштаб 1:200
Условные обозначения:

№ п/п	Наименование условного знака	Изображение
1	Часть границы внодь образованного помещения	
2	Стена с окном и дверью	
3	Дверь остекленная (на балкон, лоджию)	
4	Перегородка	
5	Лестница	
6	Номер квартиры (помещения)	35
7	Линейный размер (м)	2.73

План этажа (части этажа)

2 подъезд
2 этаж

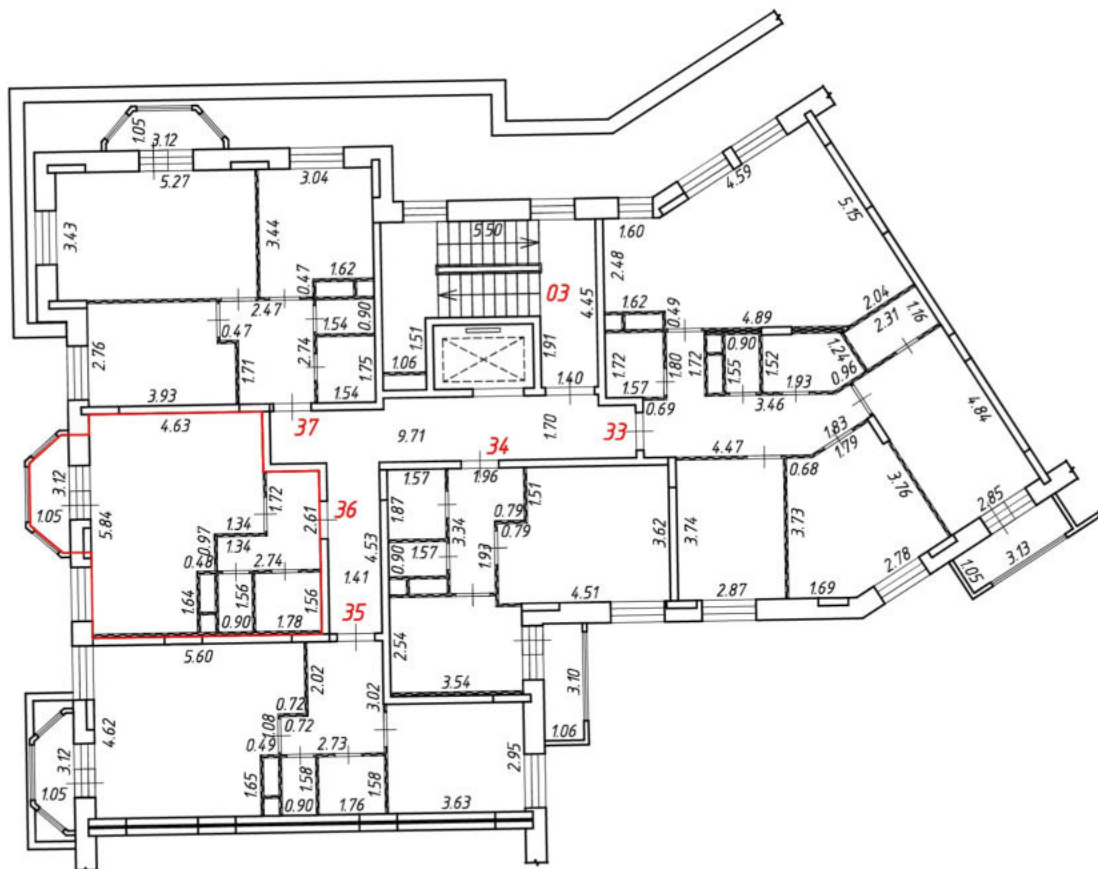
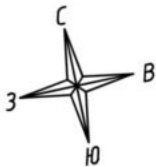

Масштаб 1:200
Условные обозначения:

№ п/п	Наименование условного знака	Изображение
1	Часть границы внодь образованного помещения	
2	Стена с окном и дверью	
3	Дверь остекленная (на балкон, лоджию)	
4	Перегородка	
5	Лестница	
6	Номер квартиры (помещения)	36
7	Линейный размер (м)	4.63

План этажа (части этажа)

2 подъезд
2 этаж

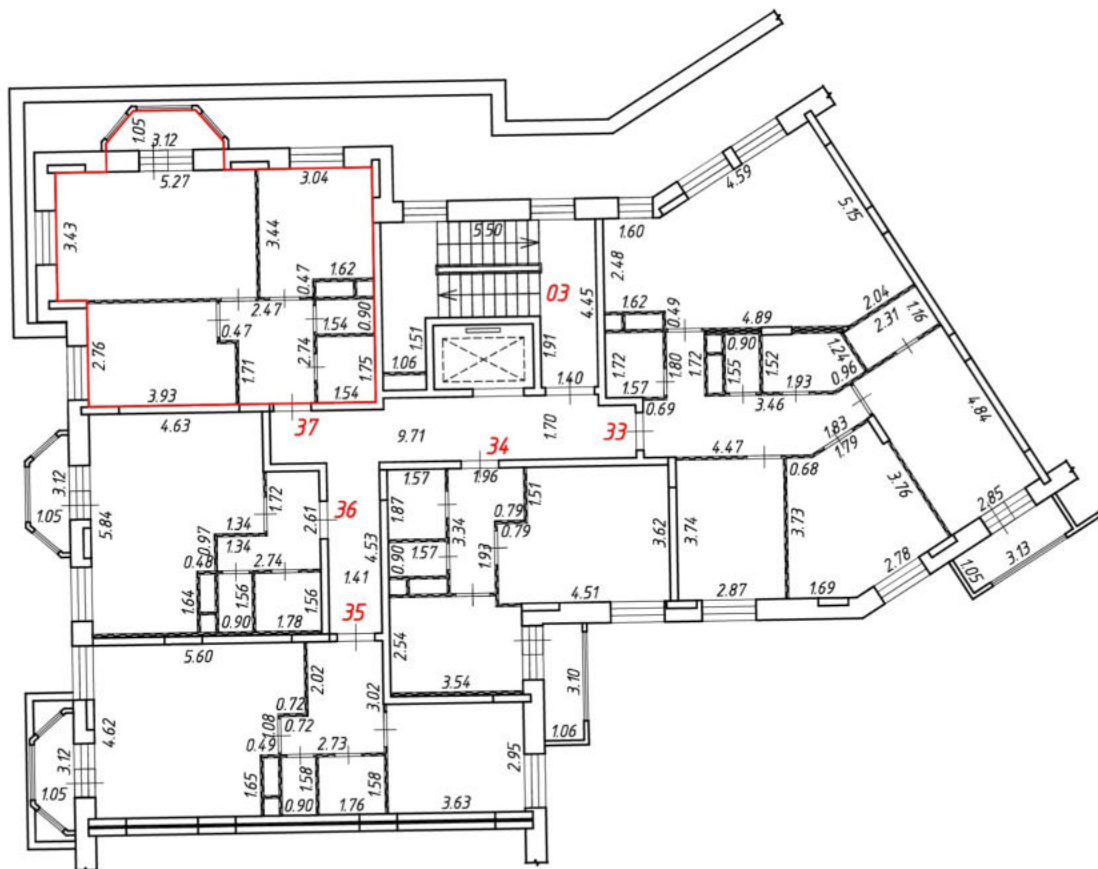
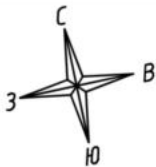

Масштаб 1:200
Условные обозначения:

№ п/п	Наименование условного знака	Изображение
1	Часть границы внодь образованного помещения	
2	Стена с окном и дверью	
3	Дверь остекленная (на балкон, лоджию)	
4	Перегородка	
5	Лестница	
6	Номер квартиры (помещения)	37
7	Линейный размер (м)	3.93

План этажа (части этажа)

2 подъезд
3 этаж

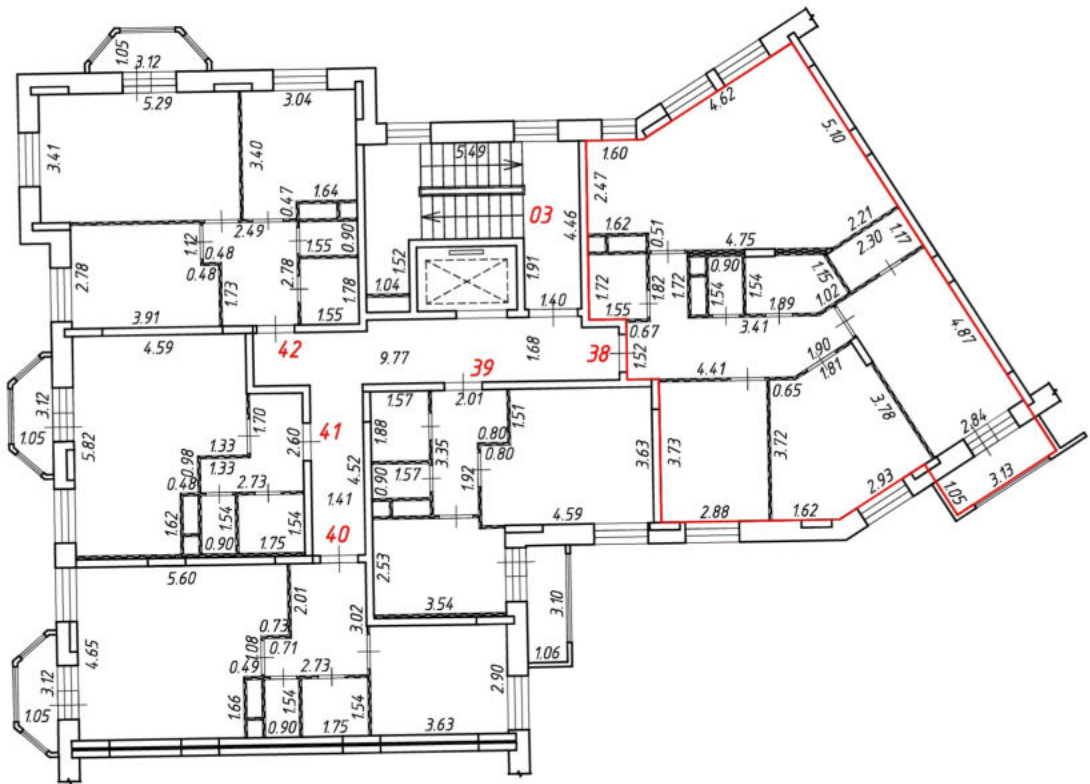
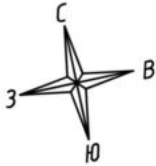

Масштаб 1:200
Условные обозначения:

№ п/п	Наименование условного знака	Изображение
1	Часть границы внодь образованного помещения	
2	Стена с окном и дверью	
3	Дверь остекленная (на балкон, лоджию)	
4	Перегородка	
5	Лестница	
6	Номер квартиры (помещения)	38
7	Линейный размер (м)	4.41

План этажа (части этажа)

2 подъезд
3 этаж

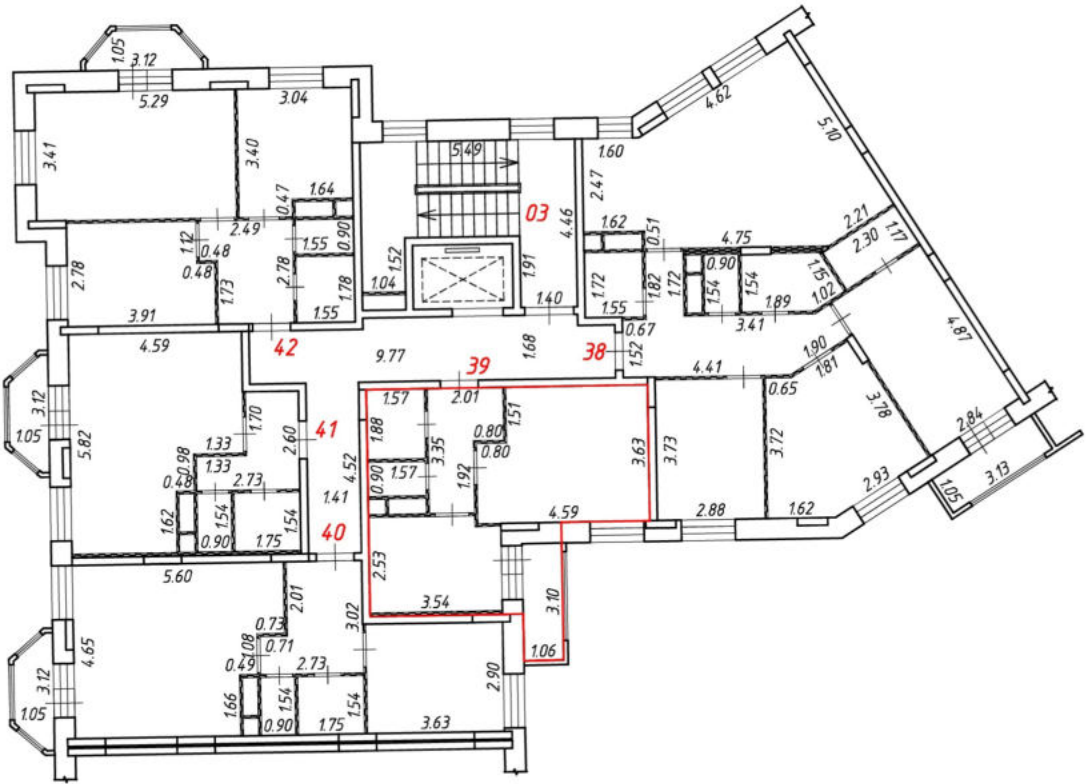
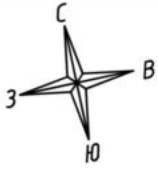

Масштаб 1:200
Условные обозначения:

№ п/п	Наименование условного знака	Изображение
1	Часть границы внодь образованного помещения	
2	Стена с окном и дверью	
3	Дверь остекленная (на балкон, лоджию)	
4	Перегородка	
5	Лестница	
6	Номер квартиры (помещения)	39
7	Линейный размер (м)	2.01

План этажа (части этажа)

2 подъезд
3 этаж

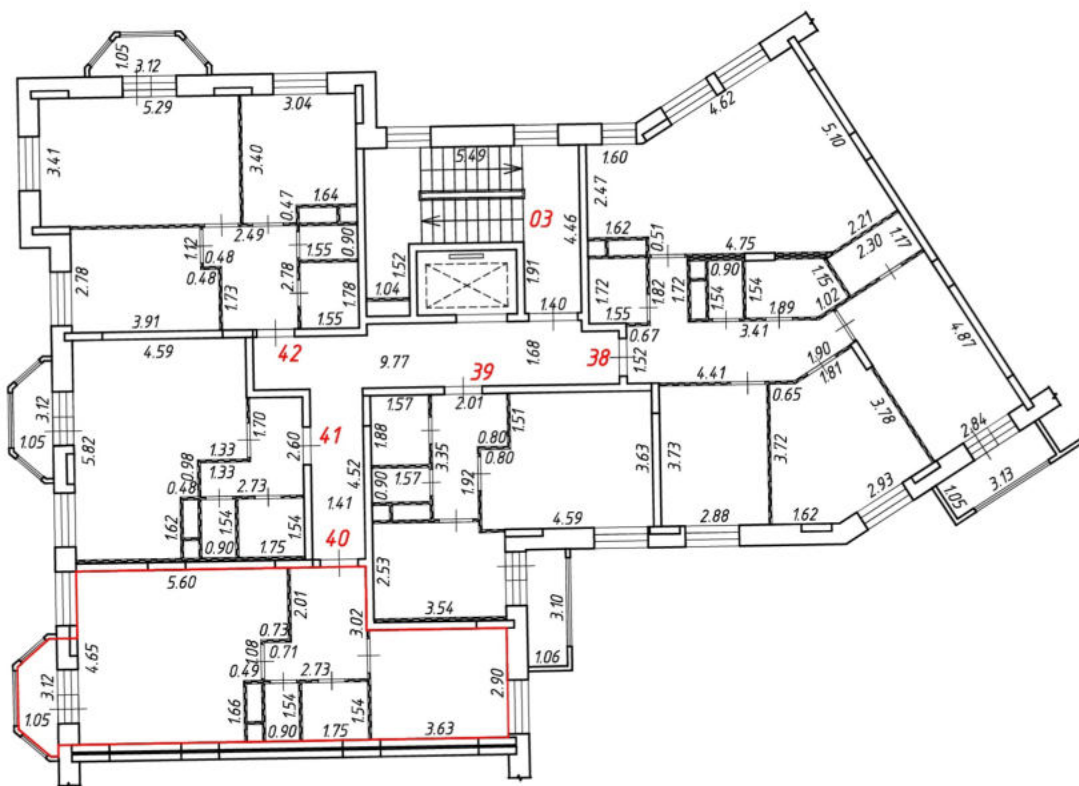
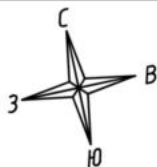

Масштаб 1:200
Условные обозначения:

№ п/п	Наименование условного знака	Изображение
1	Часть границы внодь образованного помещения	
2	Стена с окном и дверью	
3	Дверь остекленная (на балкон, лоджию)	
4	Перегородка	
5	Лестница	
6	Номер квартиры (помещения)	40
7	Линейный размер (м)	2.73

План этажа (части этажа)

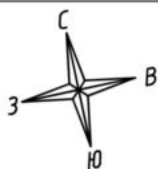

2 подъезд
3 этаж

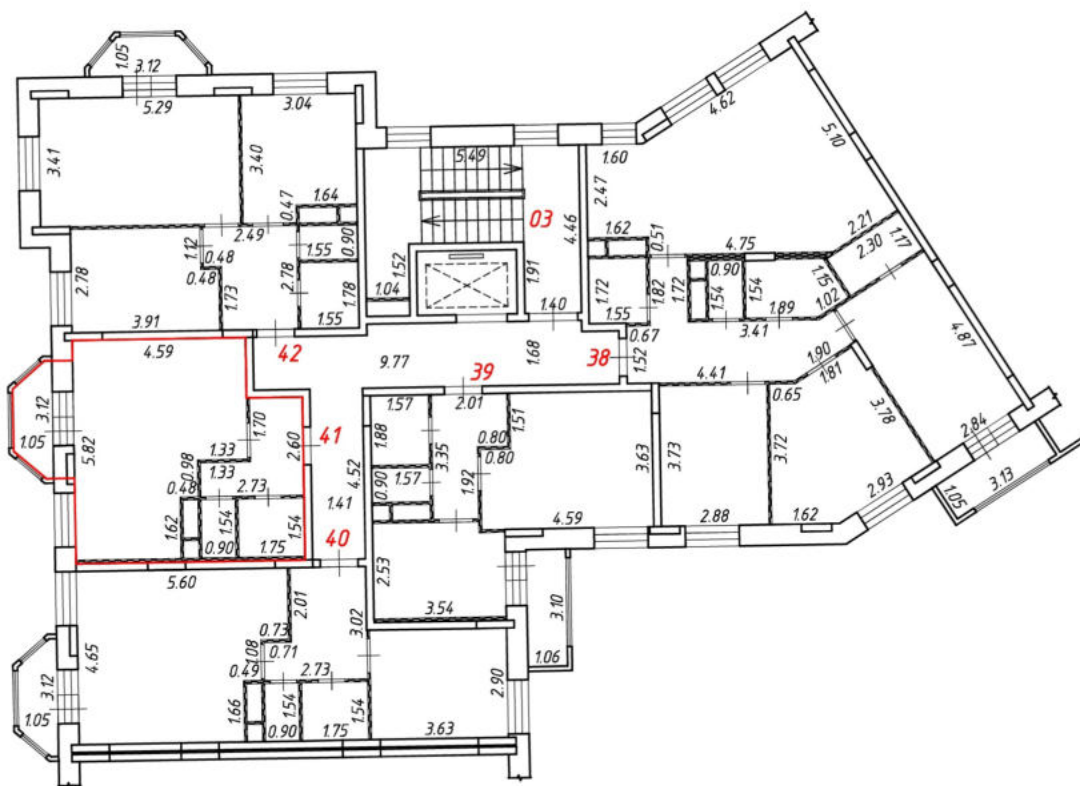

Масштаб 1:200
Условные обозначения:

№ п/п	Наименование условного знака	Изображение
1	Часть границы внодь образованного помещения	
2	Стена с окном и дверью	
3	Дверь остекленная (на балкон, лоджию)	
4	Перегородка	
5	Лестница	
6	Номер квартиры (помещения)	41
7	Линейный размер (м)	2.73

План этажа (части этажа)

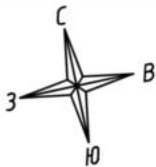

2 подъезд
3 этаж

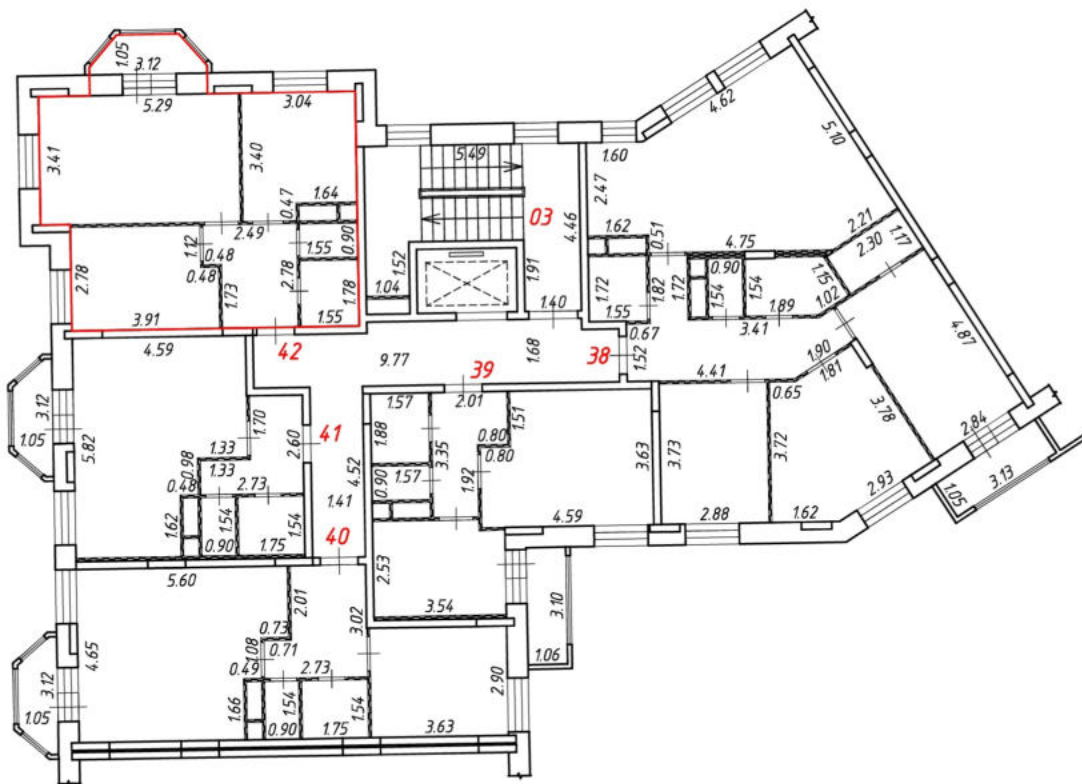

Масштаб 1:200
Условные обозначения:

№ п/п	Наименование условного знака	Изображение
1	Часть границы внодь образованного помещения	
2	Стена с окном и дверью	
3	Дверь остекленная (на балкон, лоджию)	
4	Перегородка	
5	Лестница	
6	Номер квартиры (помещения)	42
7	Линейный размер (м)	2.49

План этажа (части этажа)

2 подъезд
4 этаж

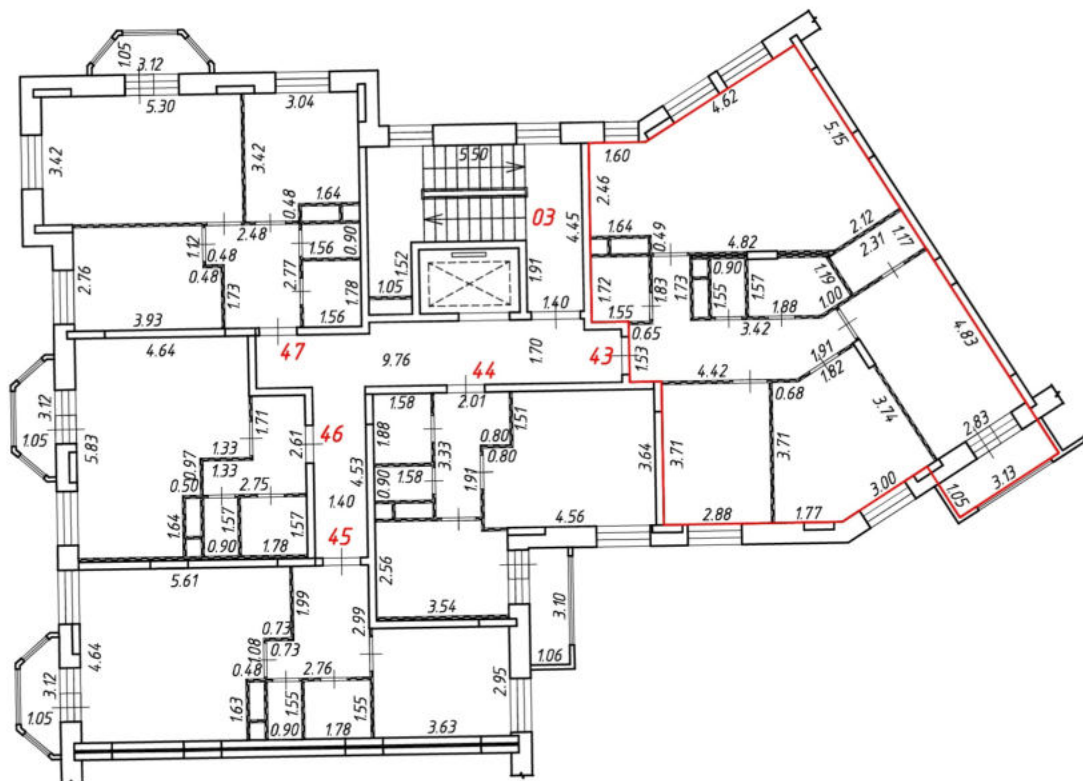
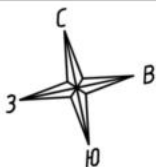

Масштаб 1:200
Условные обозначения:

№ п/п	Наименование условного знака	Изображение
1	Часть границы вночь образованного помещения	
2	Стена с окном и дверью	
3	Дверь остекленная (на балкон, лоджию)	
4	Перегородка	
5	Лестница	
6	Номер квартиры (помещения)	43
7	Линейный размер (м)	4.42

План этажа (части этажа)

2 подъезд
4 этаж

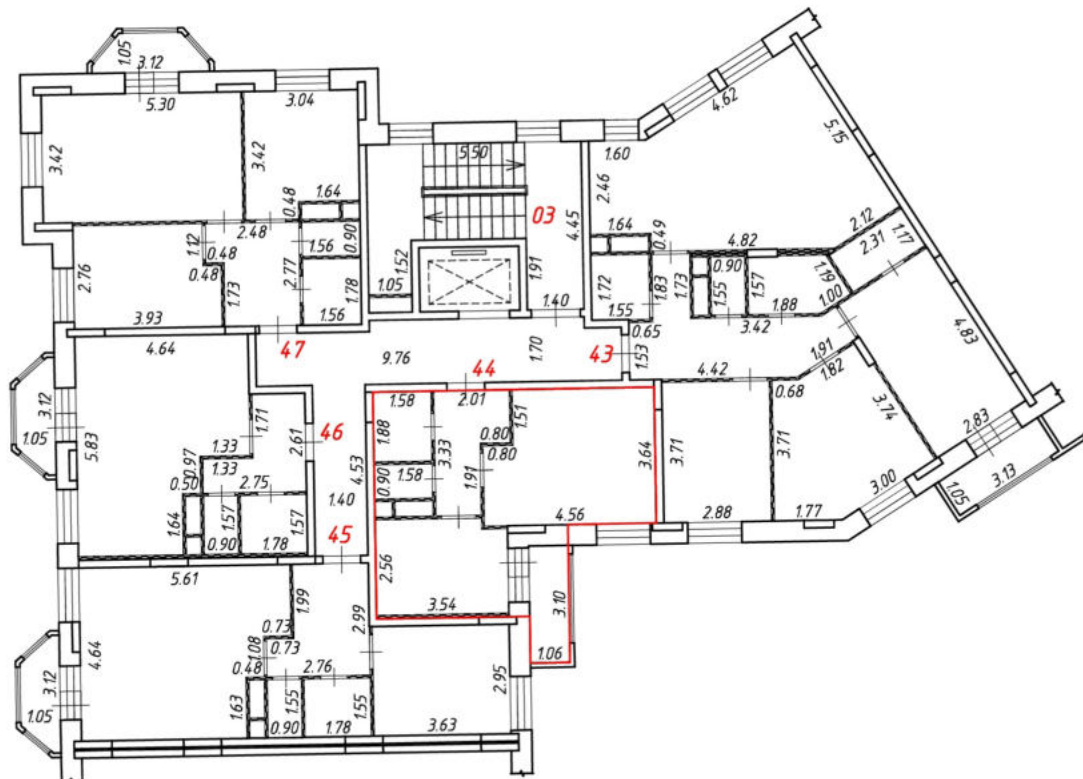
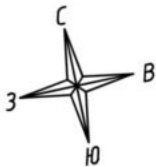

Масштаб 1:200
Условные обозначения:

№ п/п	Наименование условного знака	Изображение
1	Часть границы вночь образованного помещения	
2	Стена с окном и дверью	
3	Дверь остекленная (на балкон, лоджию)	
4	Перегородка	
5	Лестница	
6	Номер квартиры (помещения)	44
7	Линейный размер (м)	2.01

План этажа (части этажа)

2 подъезд
4 этаж

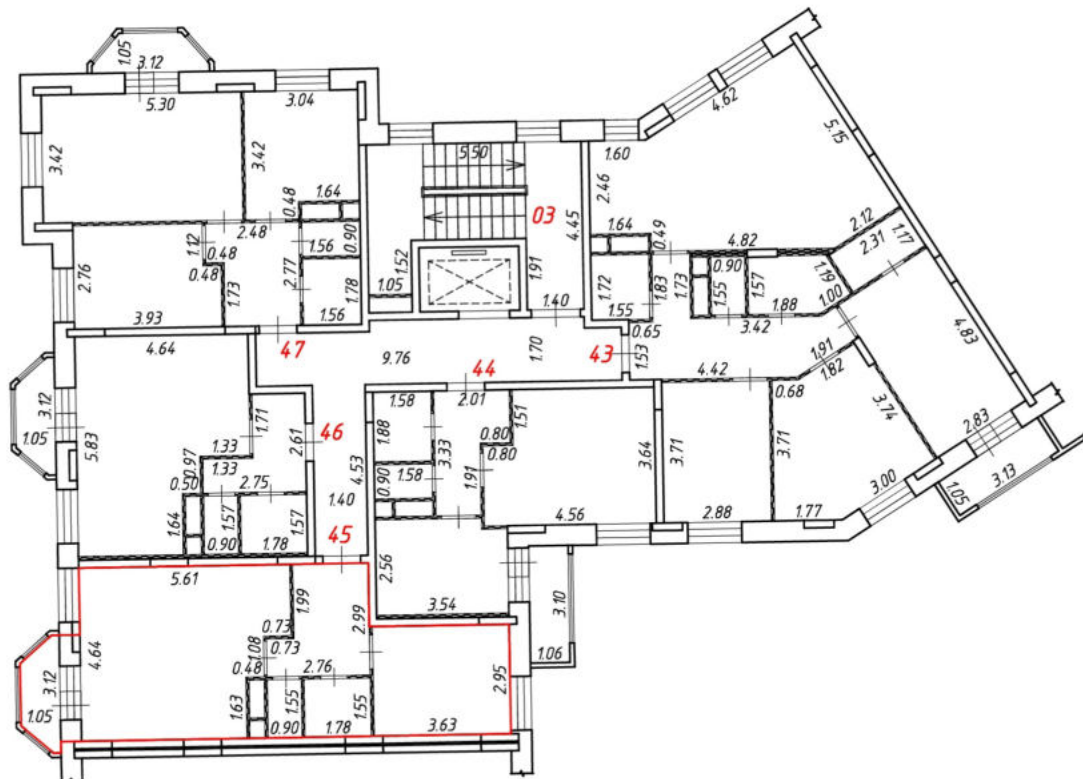
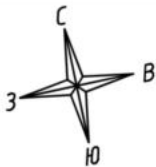

Масштаб 1:200
Условные обозначения:

№ п/п	Наименование условного знака	Изображение
1	Часть границы вночь образованного помещения	
2	Стена с окном и дверью	
3	Дверь остекленная (на балкон, лоджию)	
4	Перегородка	
5	Лестница	
6	Номер квартиры (помещения)	45
7	Линейный размер (м)	2.76

План этажа (части этажа)

2 подъезд
4 этаж

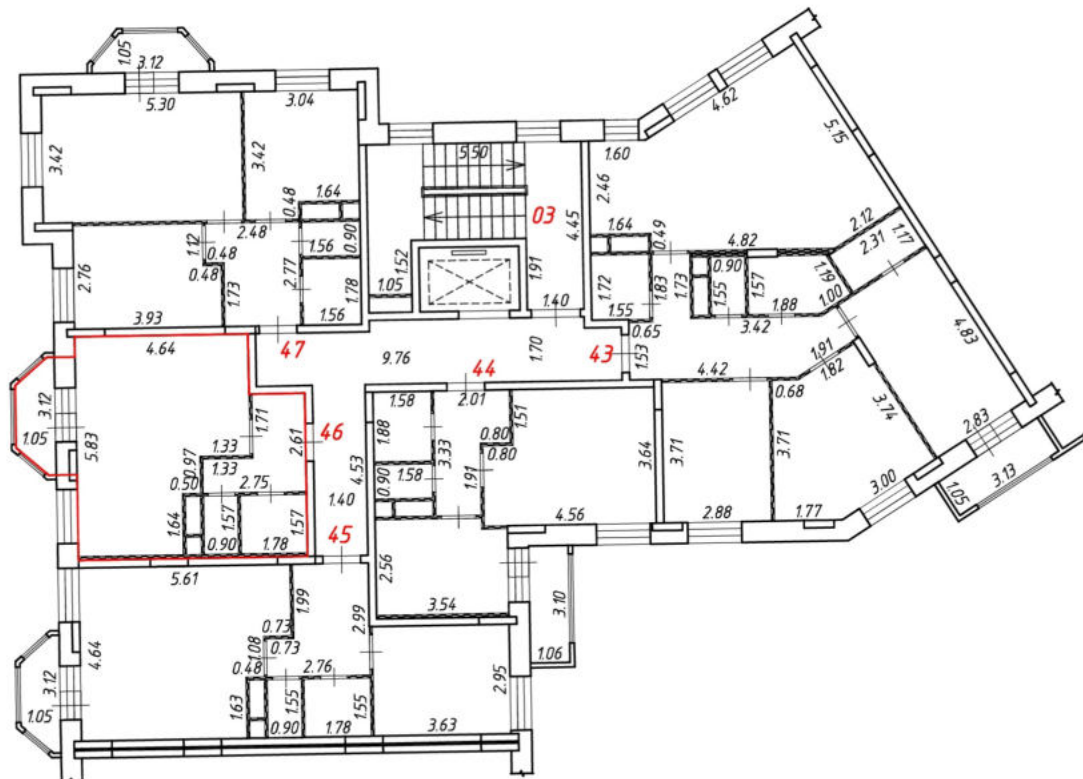
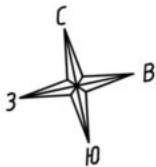

Масштаб 1:200
Условные обозначения:

№ п/п	Наименование условного знака	Изображение
1	Часть границы вночь образованного помещения	
2	Стена с окном и дверью	
3	Дверь остекленная (на балкон, лоджию)	
4	Перегородка	
5	Лестница	
6	Номер квартиры (помещения)	46
7	Линейный размер (м)	2.75

План этажа (части этажа)

2 подъезд
4 этаж

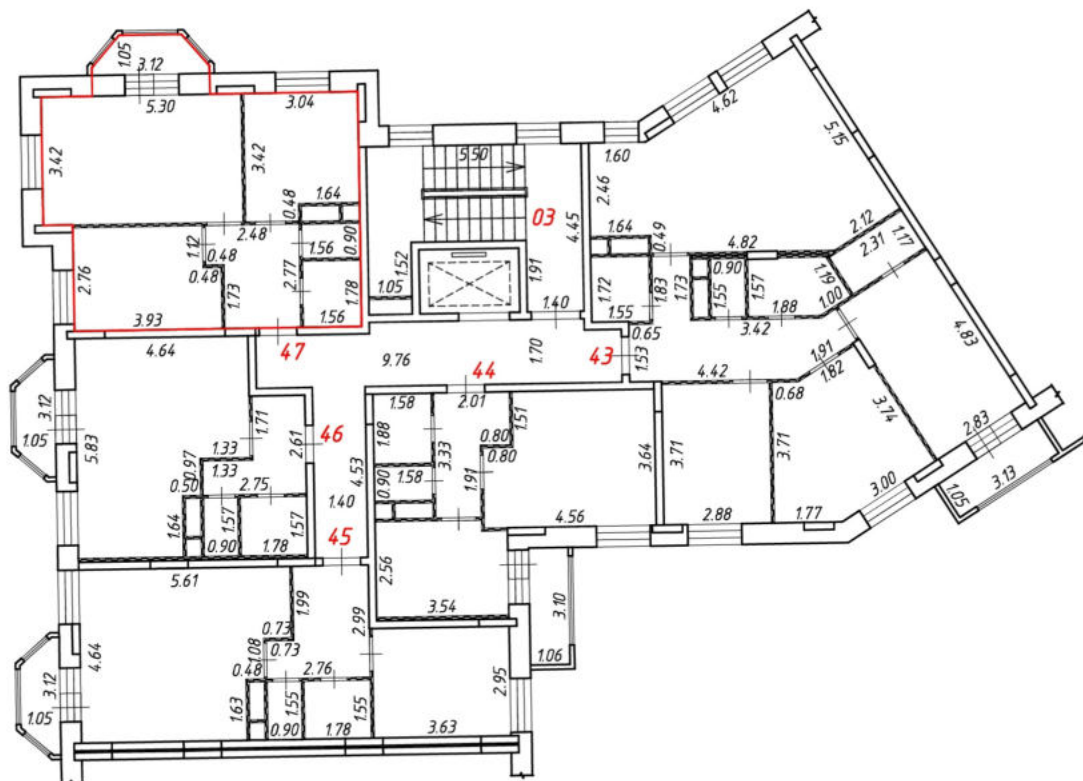
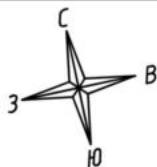

Масштаб 1:200
Условные обозначения:

№ п/п	Наименование условного знака	Изображение
1	Часть границы внодь образованного помещения	
2	Стена с окном и дверью	
3	Дверь остекленная (на балкон, лоджию)	
4	Перегородка	
5	Лестница	
6	Номер квартиры (помещения)	47
7	Линейный размер (м)	2.48

План этажа (части этажа)

2 подъезд
5 этаж

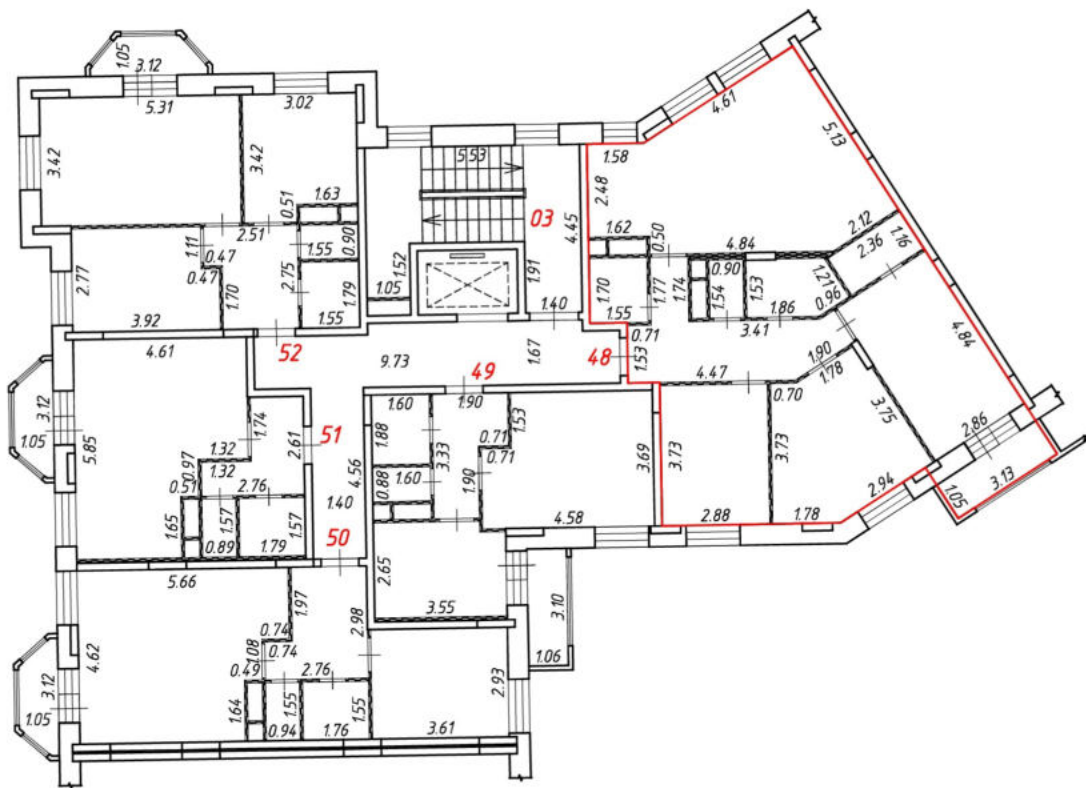
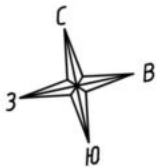

Масштаб 1:200
Условные обозначения:

№ п/п	Наименование условного знака	Изображение
1	Часть границы внодь образованного помещения	
2	Стена с окном и дверью	
3	Дверь остекленная (на балкон, лоджию)	
4	Перегородка	
5	Лестница	
6	Номер кквартиры (помещения)	48
7	Линейный размер (м)	0.71

План этажа (части этажа)

2 подъезд
5 этаж

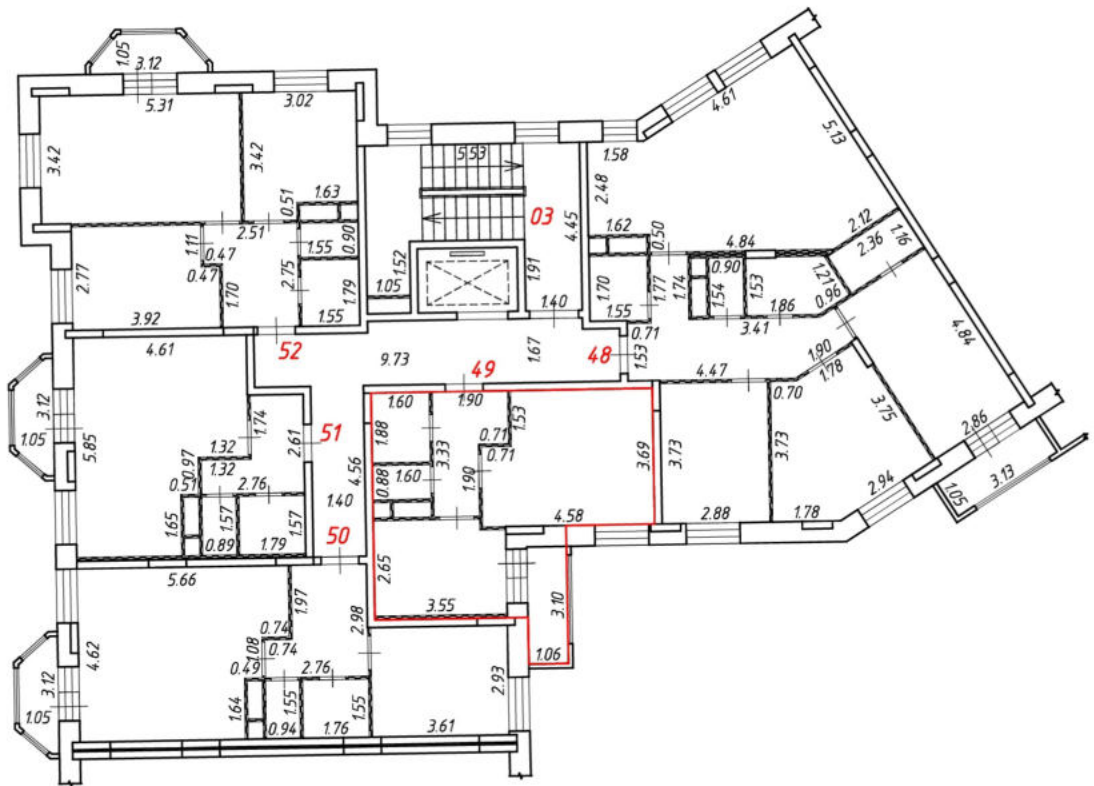
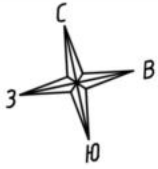

Масштаб 1:200
Условные обозначения:

№ п/п	Наименование условного знака	Изображение
1	Часть границы внодь образованного помещения	
2	Стена с окном и дверью	
3	Дверь остекленная (на балкон, лоджию)	
4	Перегородка	
5	Лестница	
6	Номер квартиры (помещения)	49
7	Линейный размер (м)	3.55

План этажа (части этажа)

2 подъезд
5 этаж

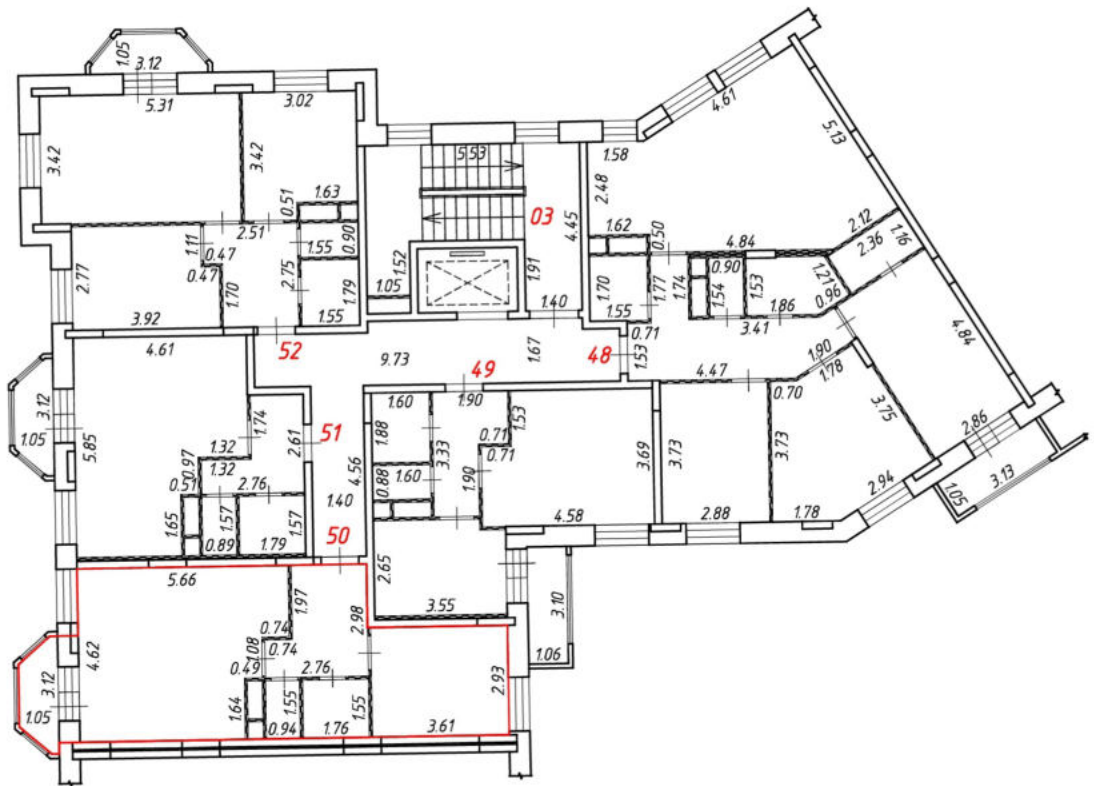
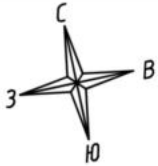

Масштаб 1:200
Условные обозначения:

№ п/п	Наименование условного знака	Изображение
1	Часть границы внодь образованного помещения	
2	Стена с окном и дверью	
3	Дверь остекленная (на балкон, лоджию)	
4	Перегородка	
5	Лестница	
6	Номер квартиры (помещения)	50
7	Линейный размер (м)	5.66

План этажа (части этажа)

2 подъезд
5 этаж

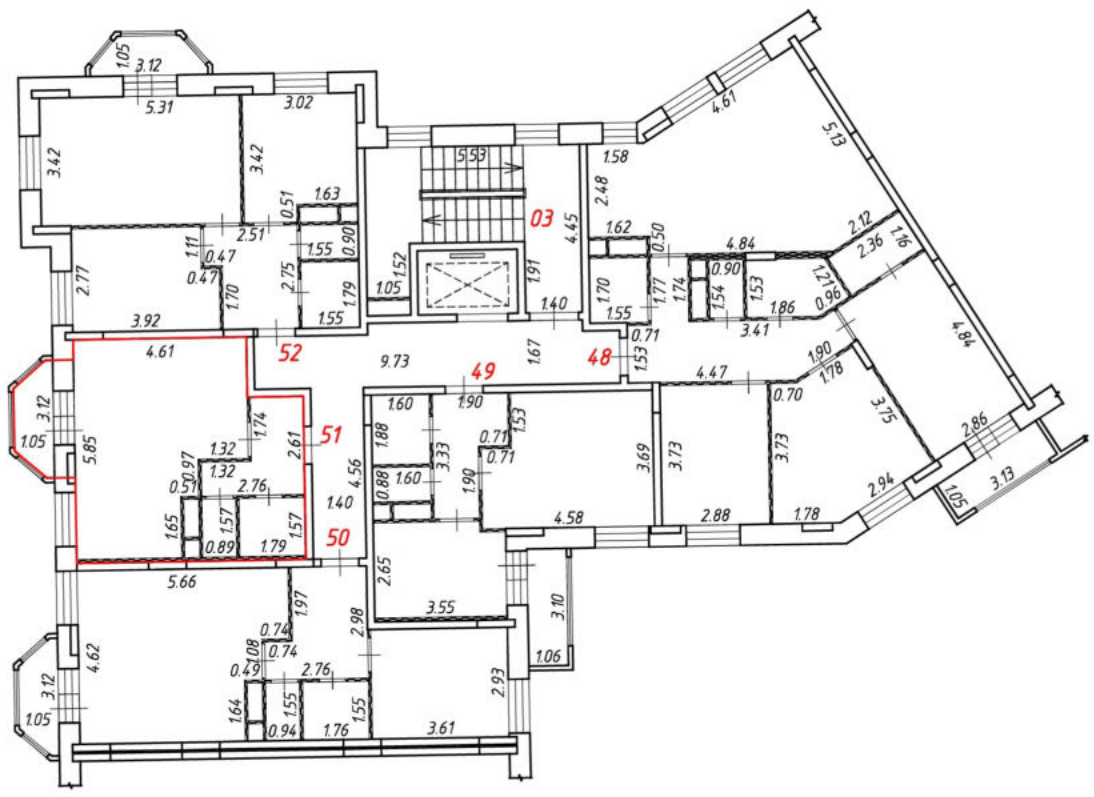
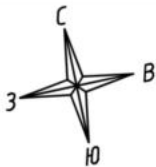

Масштаб 1:200
Условные обозначения:

№ п/п	Наименование условного знака	Изображение
1	Часть границы внодь образованного помещения	
2	Стена с окном и дверью	
3	Дверь остекленная (на балкон, лоджию)	
4	Перегородка	
5	Лестница	
6	Номер кквартиры (помещения)	51
7	Линейный размер (м)	4.61

План этажа (части этажа)

2 подъезд
5 этаж

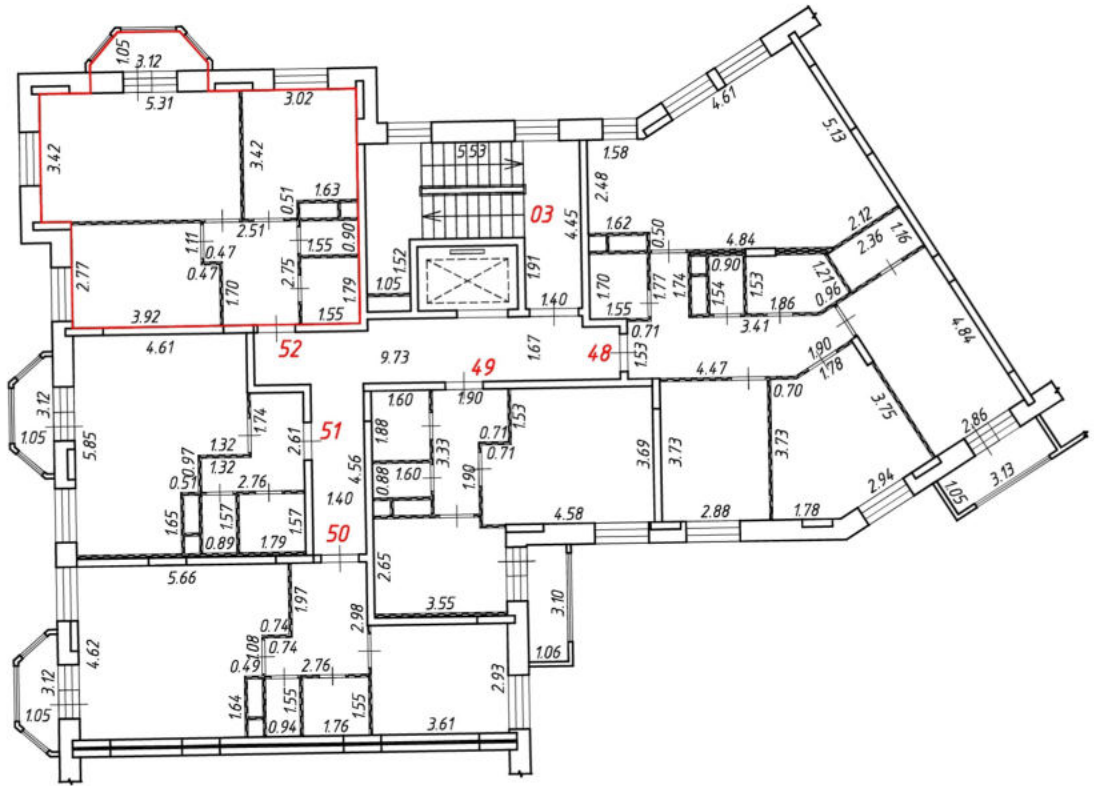
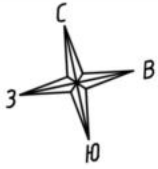

Масштаб 1:200
Условные обозначения:

№ п/п	Наименование условного знака	Изображение
1	Часть границы внодь образованного помещения	
2	Стена с окном и дверью	
3	Дверь остекленная (на балкон, лоджию)	
4	Перегородка	
5	Лестница	
6	Номер квартиры (помещения)	52
7	Линейный размер (м)	2.51

План этажа (части этажа)

2 подъезд
6 этаж

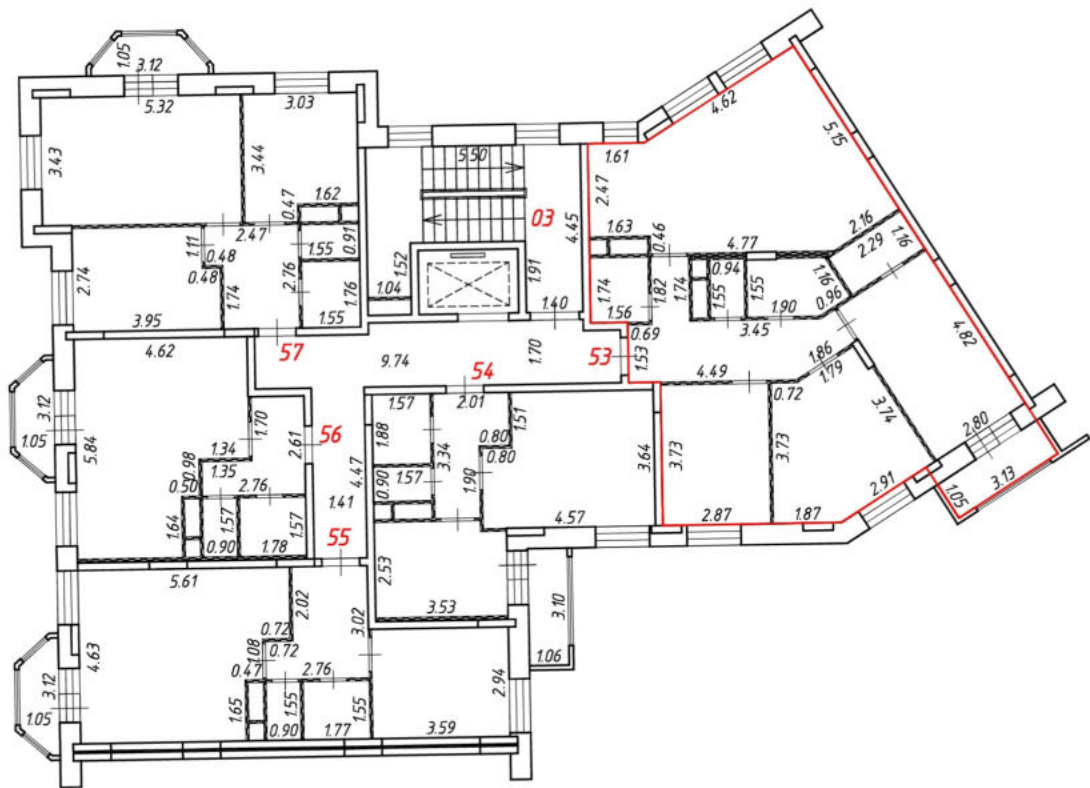
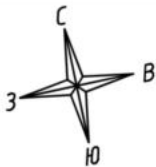

Масштаб 1:200
Условные обозначения:

№ п/п	Наименование условного знака	Изображение
1	Часть границы внодь образованного помещения	
2	Стена с окном и дверью	
3	Дверь остекленная (на балкон, лоджию)	
4	Перегородка	
5	Лестница	
6	Номер кквартиры (помещения)	53
7	Линейный размер (м)	4.49

План этажа (части этажа)

2 подъезд
6 этаж

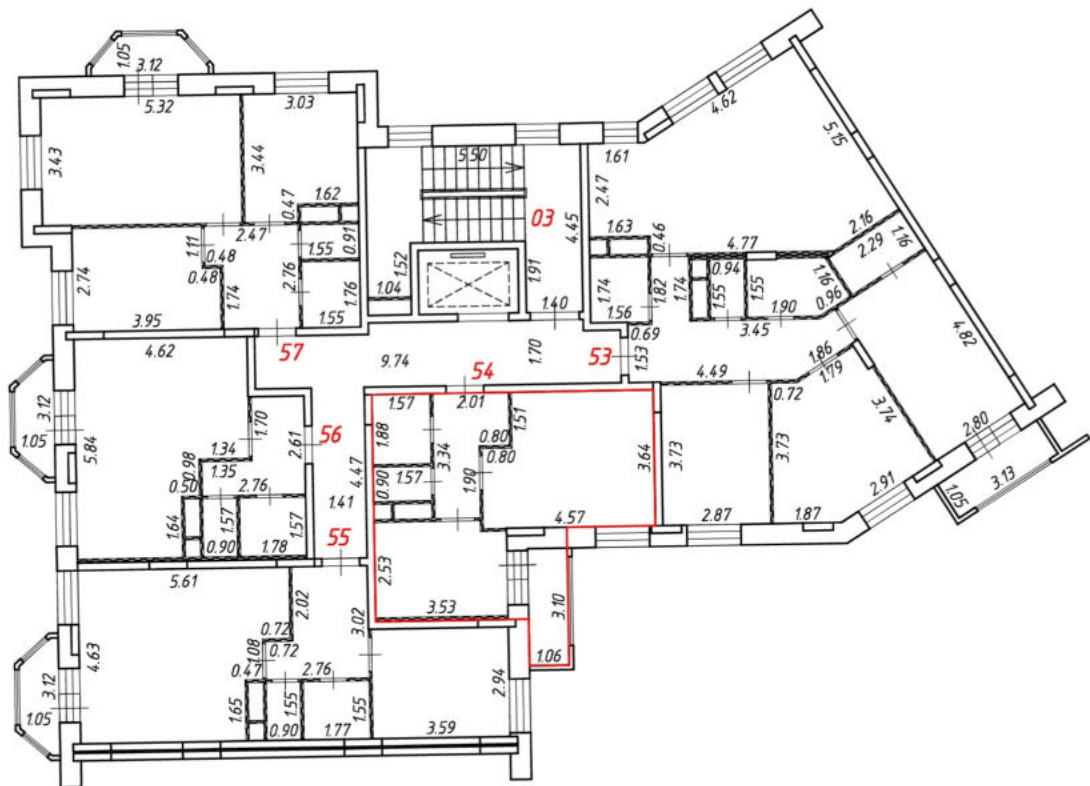
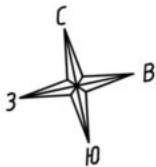

Масштаб 1:200
Условные обозначения:

№ п/п	Наименование условного знака	Изображение
1	Часть границы внодь образованного помещения	
2	Стена с окном и дверью	
3	Дверь остекленная (на балкон, лоджию)	
4	Перегородка	
5	Лестница	
6	Номер квартиры (помещения)	54
7	Линейный размер (м)	2.01

План этажа (части этажа)

2 подъезд
6 этаж

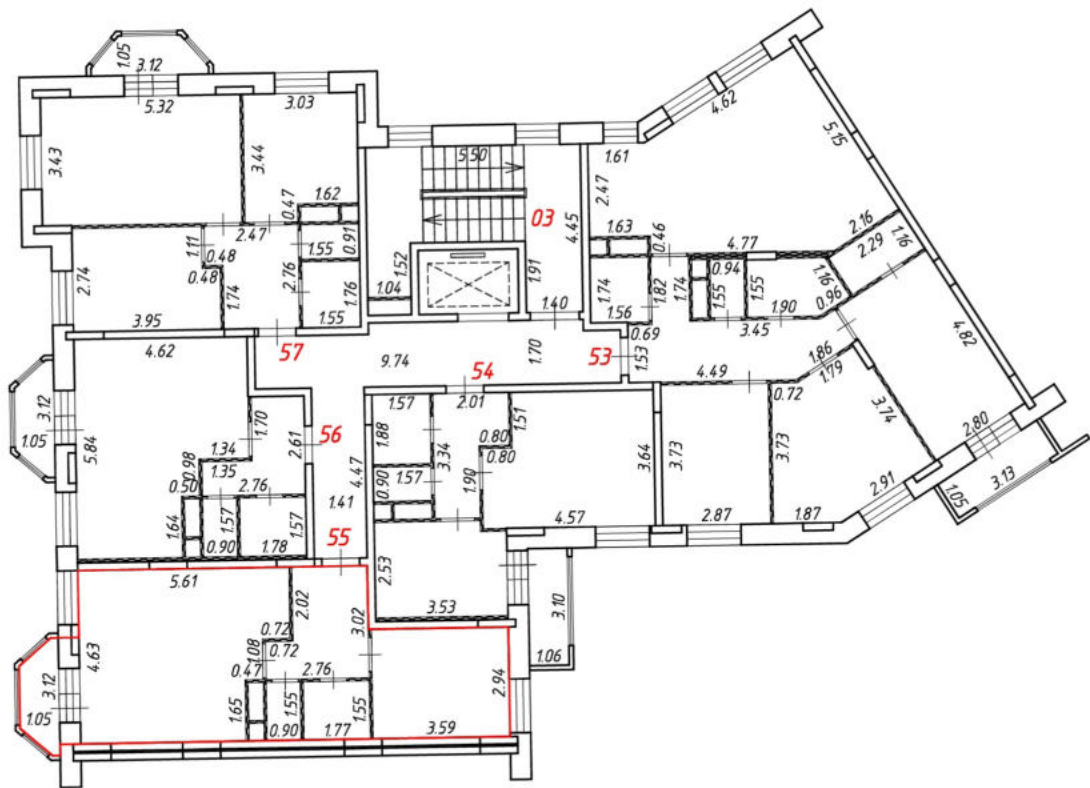
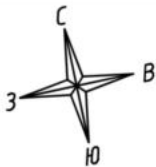

Масштаб 1:200
Условные обозначения:

№ п/п	Наименование условного знака	Изображение
1	Часть границы внодь образованного помещения	
2	Стена с окном и дверью	
3	Дверь остекленная (на балкон, лоджию)	
4	Перегородка	
5	Лестница	
6	Номер квартиры (помещения)	55
7	Линейный размер (м)	2.76

План этажа (части этажа)

2 подъезд
6 этаж

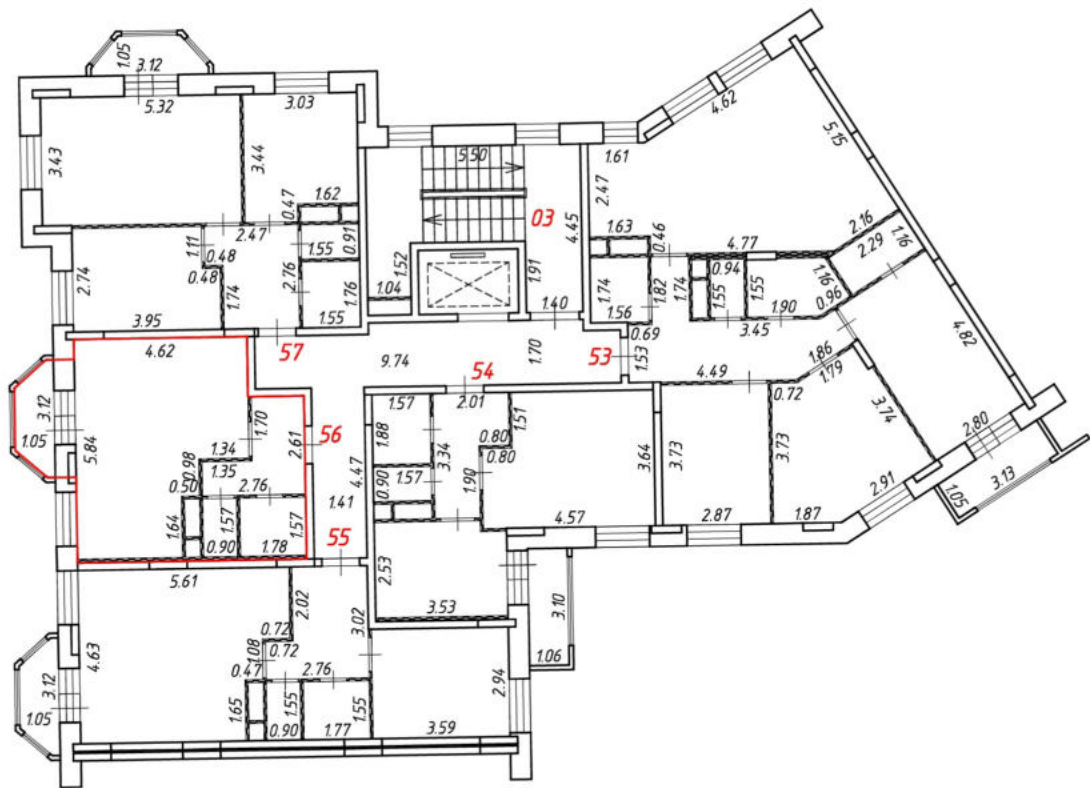
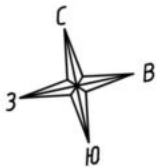

Масштаб 1:200
Условные обозначения:

№ п/п	Наименование условного знака	Изображение
1	Часть границы внодь образованного помещения	
2	Стена с окном и дверью	
3	Дверь остекленная (на балкон, лоджию)	
4	Перегородка	
5	Лестница	
6	Номер квартиры (помещения)	56
7	Линейный размер (м)	2.76

План этажа (части этажа)

2 подъезд
6 этаж

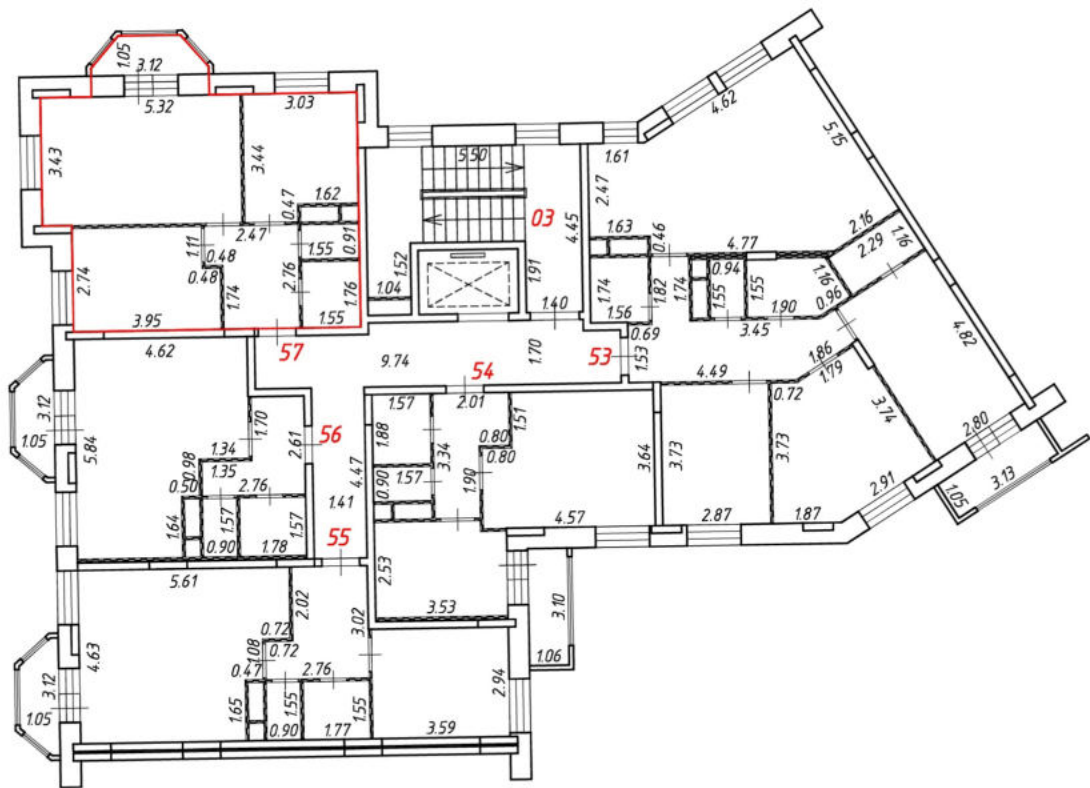
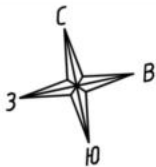

Масштаб 1:200
Условные обозначения:

№ п/п	Наименование условного знака	Изображение
1	Часть границы внодь образованного помещения	
2	Стена с окном и дверью	
3	Дверь остекленная (на балкон, лоджию)	
4	Перегородка	
5	Лестница	
6	Номер квартиры (помещения)	57
7	Линейный размер (м)	2.47

План этажа (части этажа)

2 подъезд
7 этаж

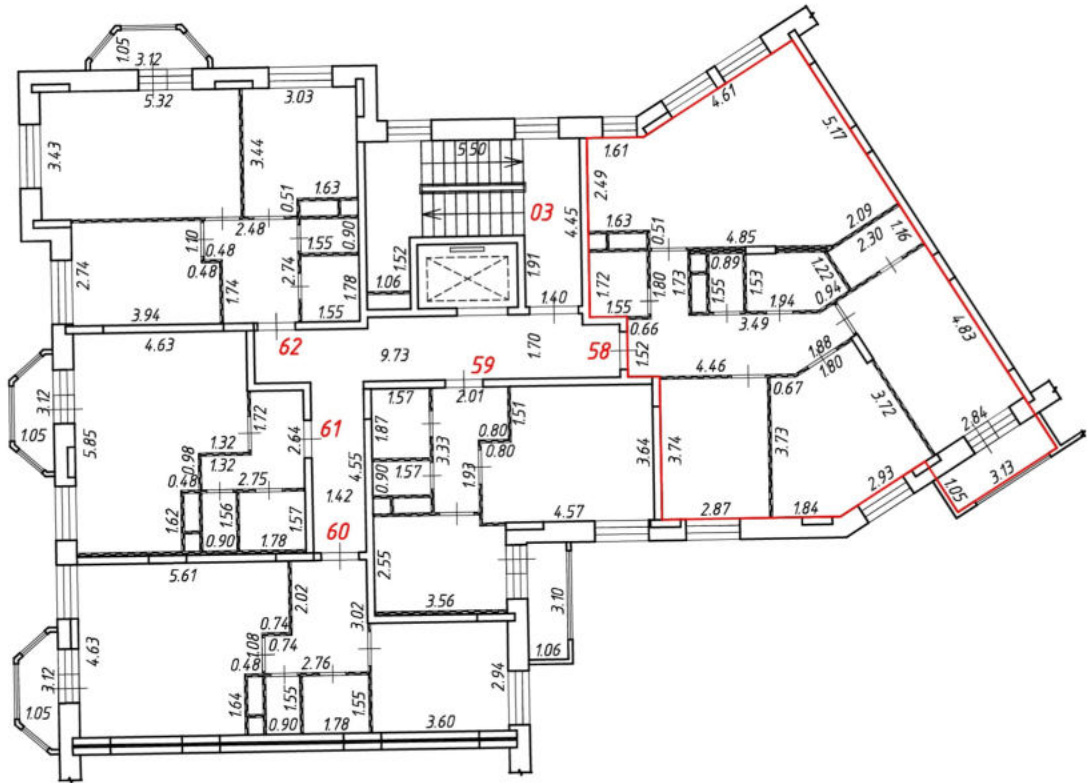
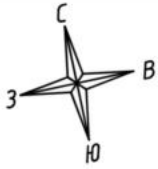

Масштаб 1:200
Условные обозначения:

№ п/п	Наименование условного знака	Изображение
1	Часть границы внодь образованного помещения	
2	Стена с окном и дверью	
3	Дверь остекленная (на балкон, лоджию)	
4	Перегородка	
5	Лестница	
6	Номер квартиры (помещения)	58
7	Линейный размер (м)	4.46

План этажа (части этажа)

2 подъезд
7 этаж

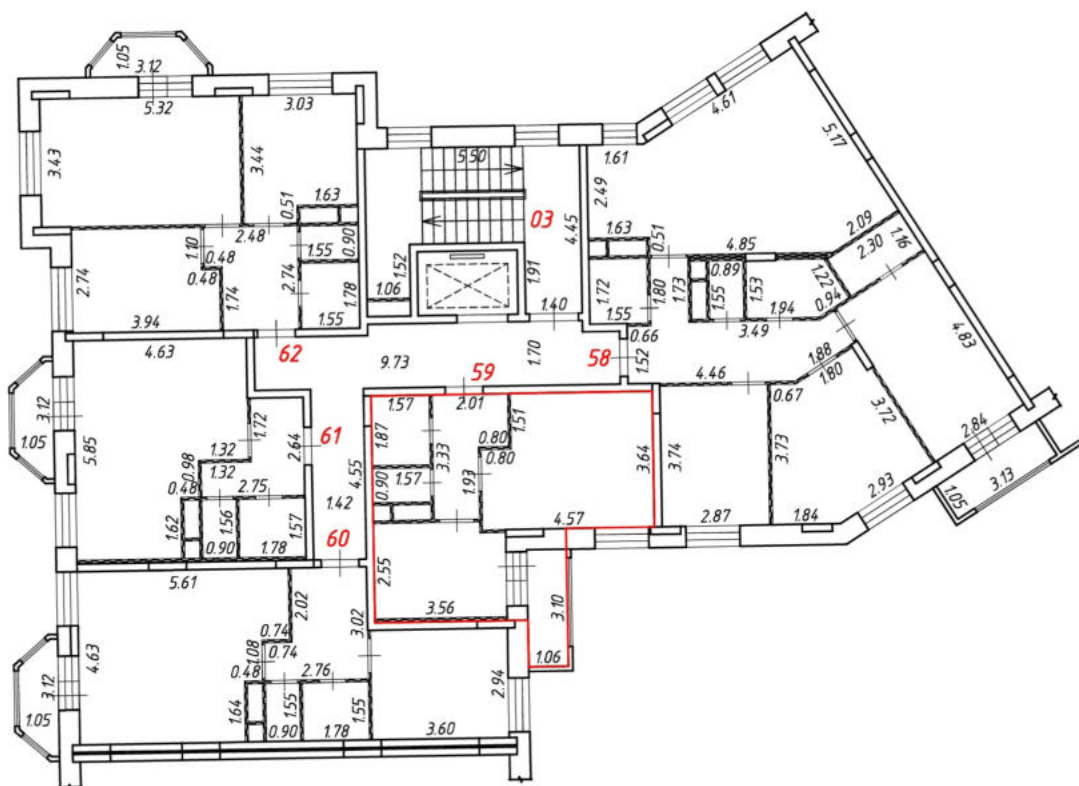
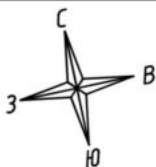

Масштаб 1:200
Условные обозначения:

№ п/п	Наименование условного знака	Изображение
1	Часть границы вночь образованного помещения	
2	Стена с окном и дверью	
3	Дверь остекленная (на балкон, лоджию)	
4	Перегородка	
5	Лестница	
6	Номер квартиры (помещения)	59
7	Линейный размер (м)	3.56

План этажа (части этажа)

2 подъезд
7 этаж

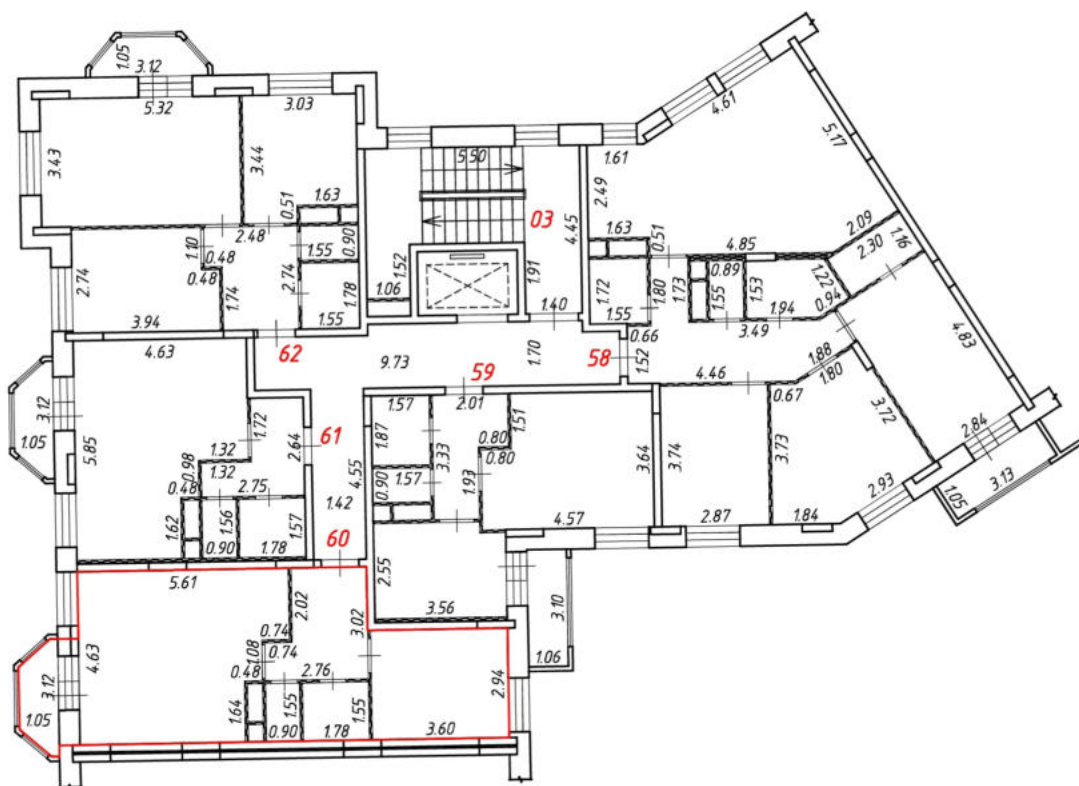
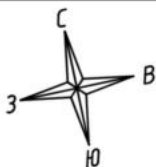

Масштаб 1:200
Условные обозначения:

№ п/п	Наименование условного знака	Изображение
1	Часть границы внодь образованного помещения	
2	Стена с окном и дверью	
3	Дверь остекленная (на балкон, лоджию)	
4	Перегородка	
5	Лестница	
6	Номер квартиры (помещения)	60
7	Линейный размер (м)	2.76

План этажа (части этажа)

2 подъезд
7 этаж

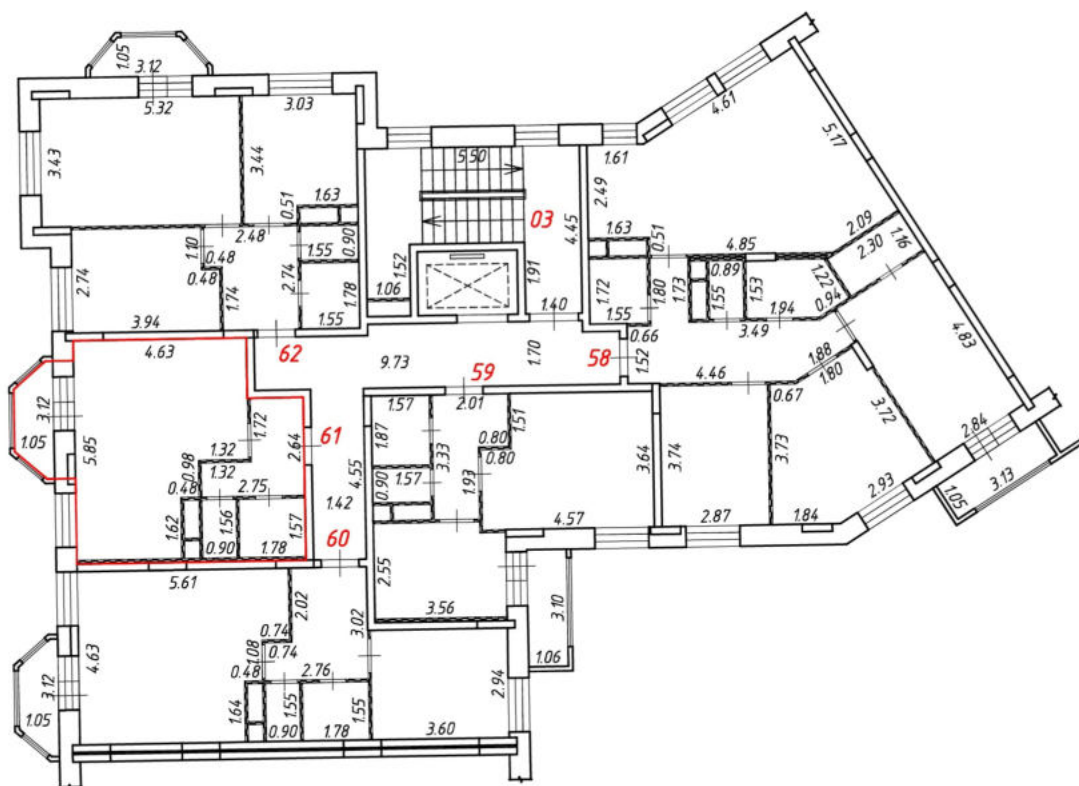
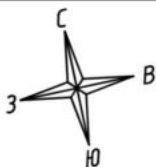

Масштаб 1:200
Условные обозначения:

№ п/п	Наименование условного знака	Изображение
1	Часть границы внодь образованного помещения	
2	Стена с окном и дверью	
3	Дверь остекленная (на балкон, лоджию)	
4	Перегородка	
5	Лестница	
6	Номер квартиры (помещения)	61
7	Линейный размер (м)	4.63

План этажа (части этажа)

2 подъезд
7 этаж

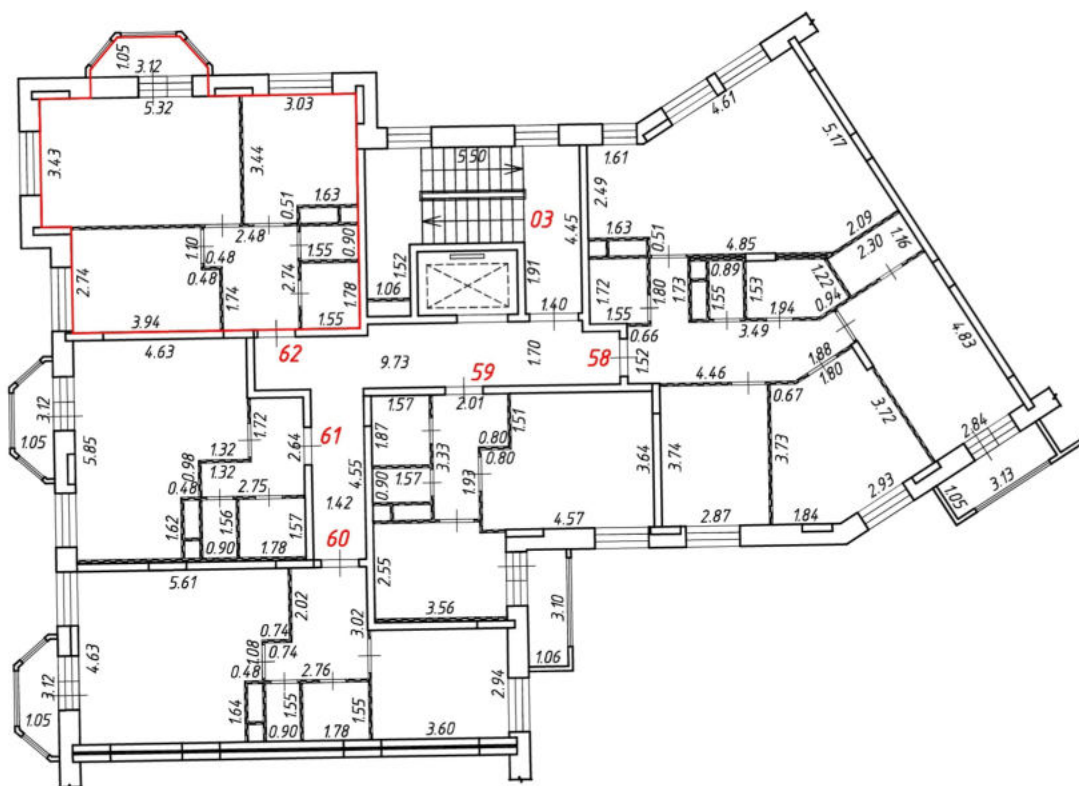
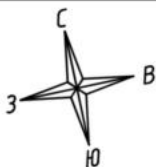

Масштаб 1:200
Условные обозначения:

№ п/п	Наименование условного знака	Изображение
1	Часть границы внодь образованного помещения	
2	Стена с окном и дверью	
3	Дверь остекленная (на балкон, лоджию)	
4	Перегородка	
5	Лестница	
6	Номер квартиры (помещения)	62
7	Линейный размер (м)	5.32

План этажа (части этажа)

2 подъезд
8 этаж

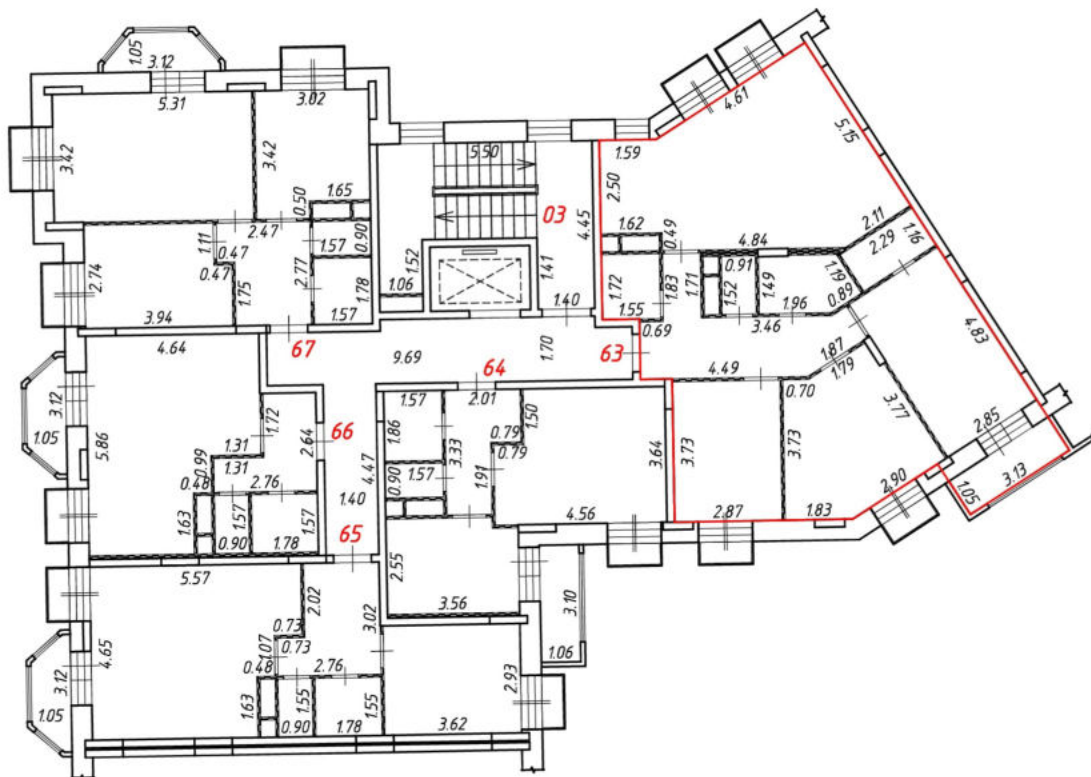
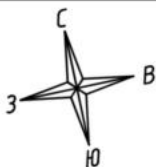

Масштаб 1:200
Условные обозначения:

№ п/п	Наименование условного знака	Изображение
1	Часть границы вночь образованного помещения	
2	Стена с окном и дверью	
3	Дверь остекленная (на балкон, лоджию)	
4	Перегородка	
5	Лестница	
6	Номер квартиры (помещения)	63
7	Линейный размер (м)	4.49

План этажа (части этажа)

2 подъезд
8 этаж

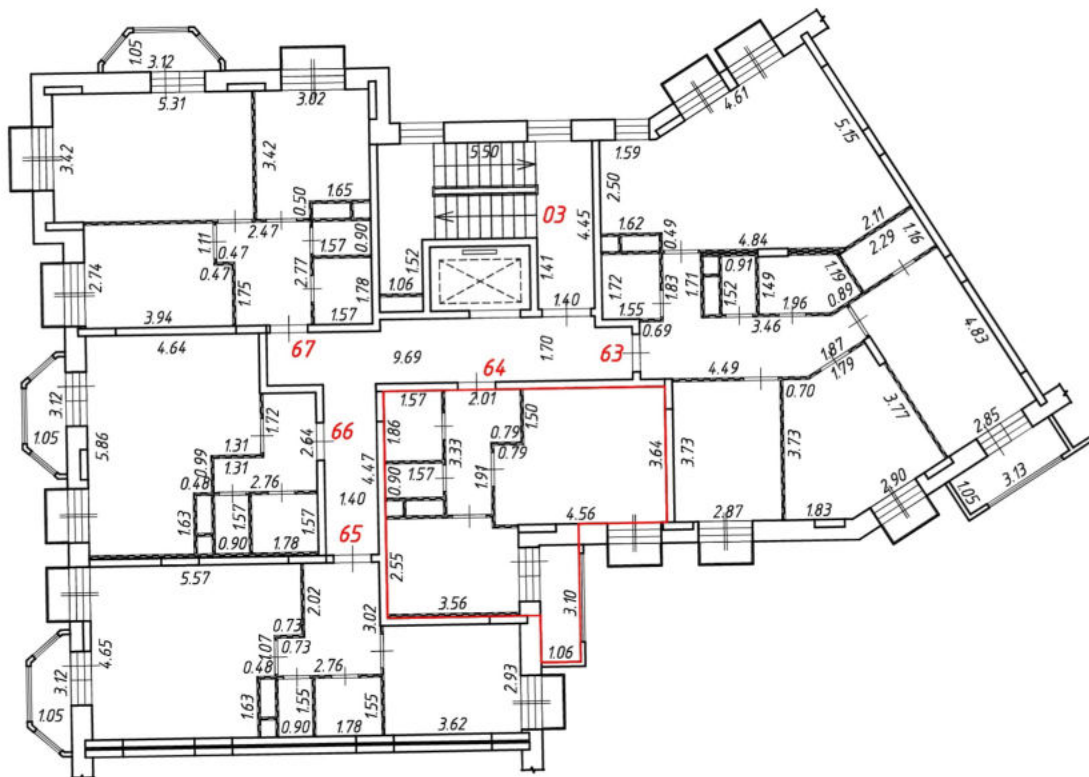
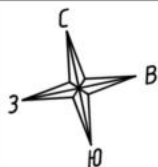

Масштаб 1:200
Условные обозначения:

№ п/п	Наименование условного знака	Изображение
1	Часть границы внось образованного помещения	
2	Стена с окном и дверью	
3	Дверь остекленная (на балкон, лоджию)	
4	Перегородка	
5	Лестница	
6	Номер квартиры (помещения)	64
7	Линейный размер (м)	2.01

План этажа (части этажа)

2 подъезд
8 этаж

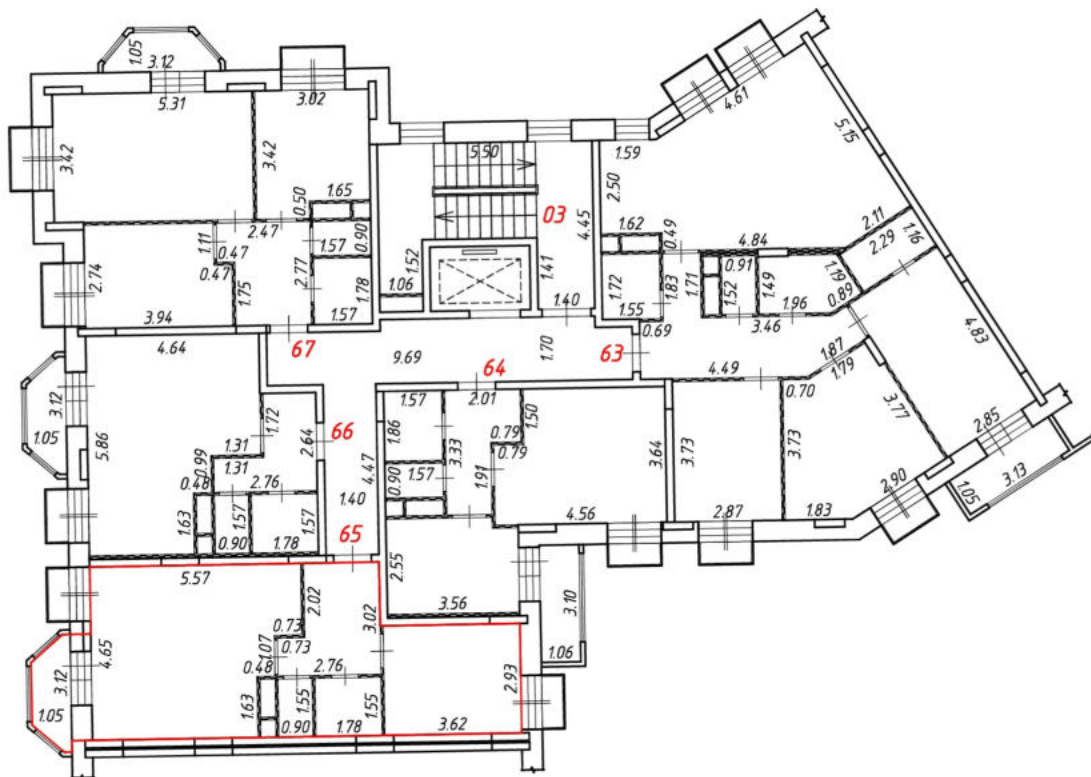
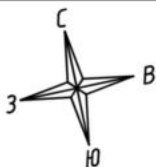

Масштаб 1:200
Условные обозначения:

№ п/п	Наименование условного знака	Изображение
1	Часть границы вночь образованного помещения	
2	Стена с окном и дверью	
3	Дверь остекленная (на балкон, лоджию)	
4	Перегородка	
5	Лестница	
6	Номер квартиры (помещения)	65
7	Линейный размер (м)	2.76

План этажа (части этажа)

2 подъезд
8 этаж

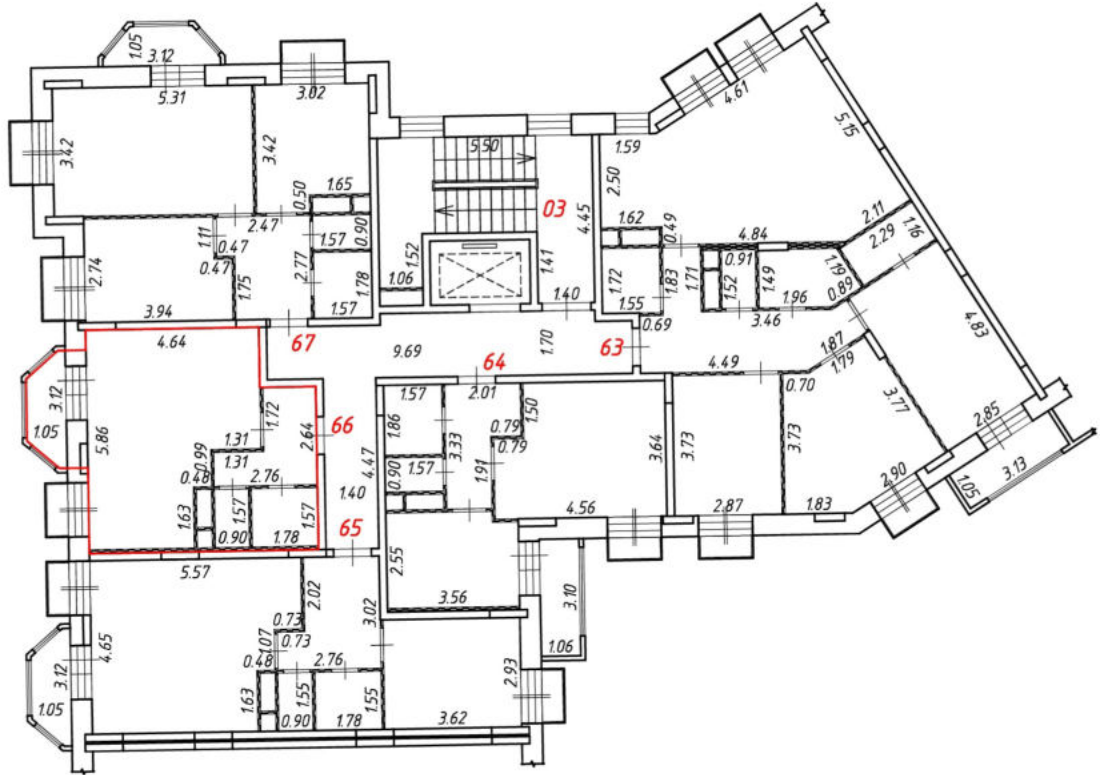
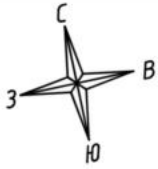

Масштаб 1:200
Условные обозначения:

№ п/п	Наименование условного знака	Изображение
1	Часть границы внось образованного помещения	
2	Стена с окном и дверью	
3	Дверь остекленная (на балкон, лоджию)	
4	Перегородка	
5	Лестница	
6	Номер квартиры (помещения)	66
7	Линейный размер (м)	4.64

План этажа (части этажа)

2 подъезд
8 этаж

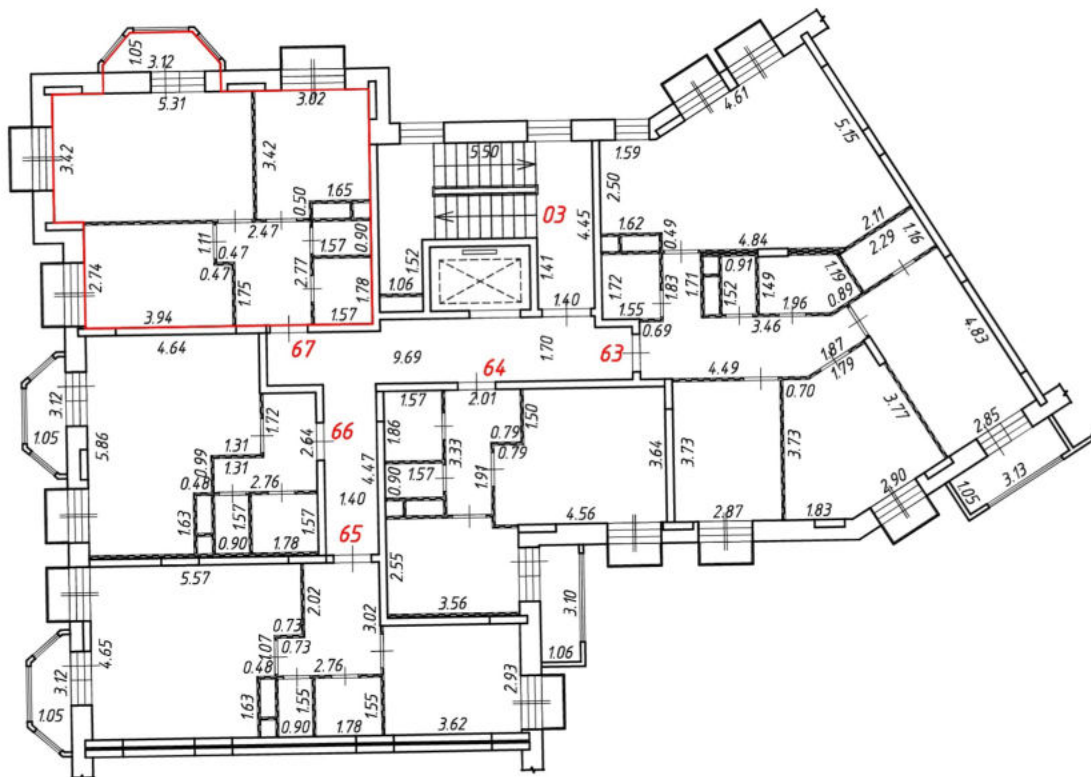
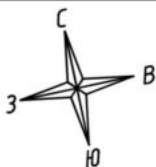

Масштаб 1:200
Условные обозначения:

№ п/п	Наименование условного знака	Изображение
1	Часть границы внось образованного помещения	
2	Стена с окном и дверью	
3	Дверь остекленная (на балкон, лоджию)	
4	Перегородка	
5	Лестница	
6	Номер квартиры (помещения)	67
7	Линейный размер (м)	2.47

План этажа (части этажа)

3 подъезд
1 этаж

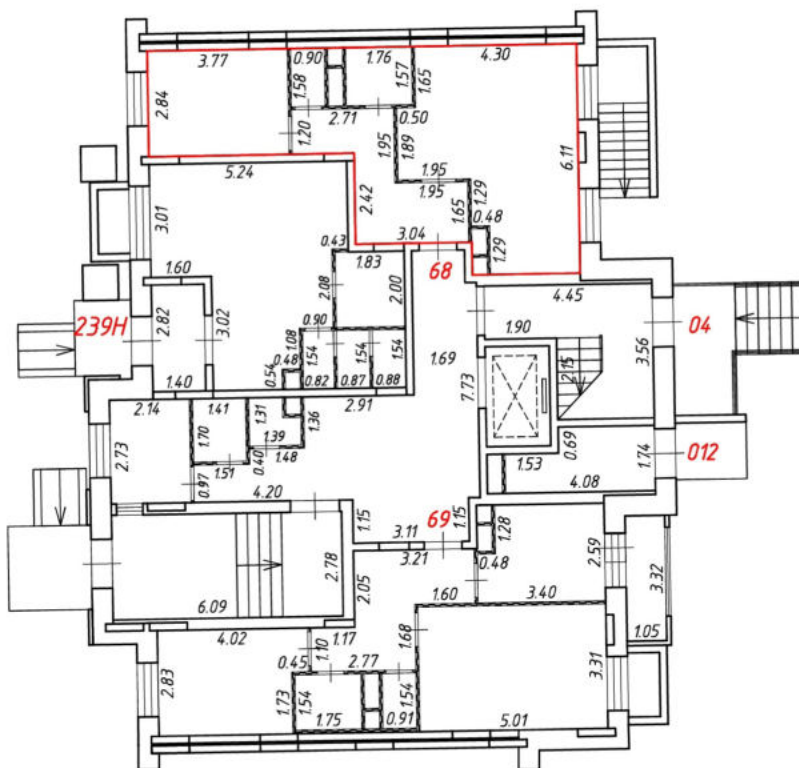
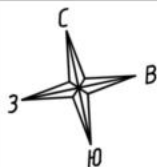

Масштаб 1:200
Условные обозначения:

№ п/п	Наименование условного знака	Изображение
1	Часть границы внодь образованного помещения	
2	Стена с окном и дверью	
3	Дверь остекленная (на балкон, лоджию)	
4	Перегородка	
5	Лестница	
6	Номер квартиры (помещения)	68
7	Линейный размер (м)	3.04

План этажа (части этажа)

3 подъезд
1 этаж

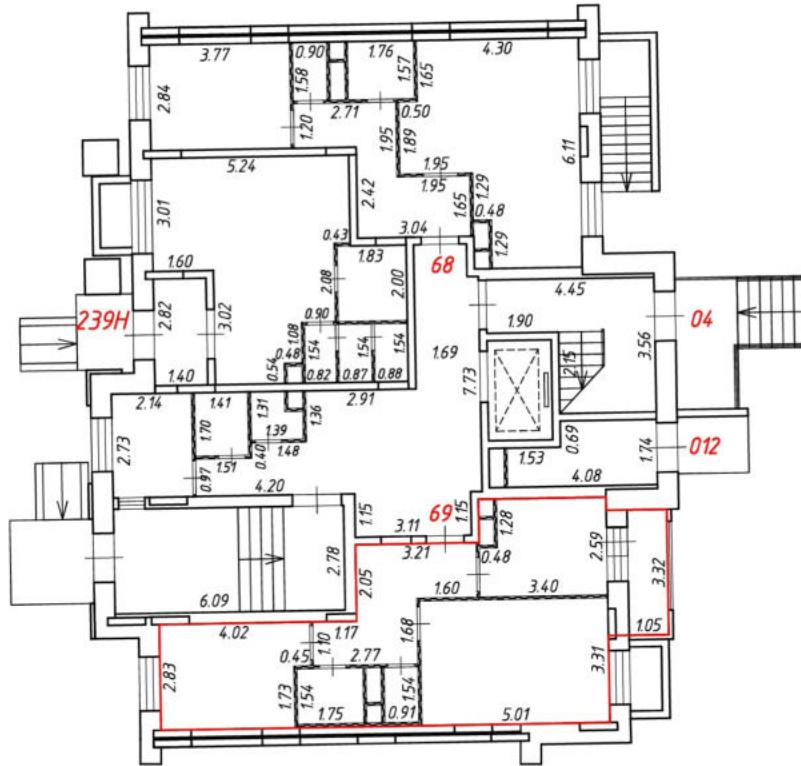
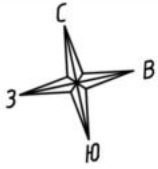

Масштаб 1:200
Условные обозначения:

№ п/п	Наименование условного знака	Изображение
1	Часть границы внодь образованного помещения	
2	Стена с окном и дверью	
3	Дверь остекленная (на балкон, лоджию)	
4	Перегородка	
5	Лестница	
6	Номер квартиры (помещения)	69
7	Линейный размер (м)	3.21

План этажа (части этажа)

3 подъезд
2 этаж

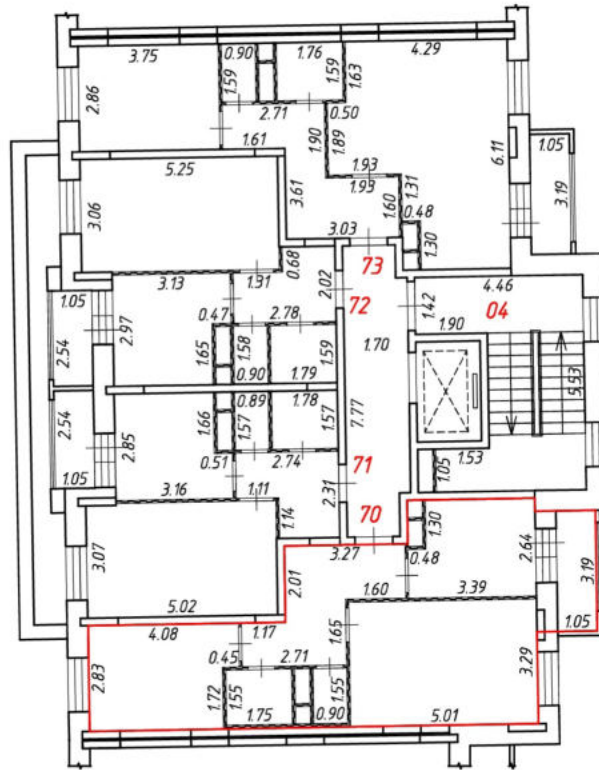
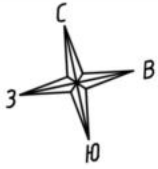

Масштаб 1:200
Условные обозначения:

№ п/п	Наименование условного знака	Изображение
1	Часть границы вночь образованного помещения	
2	Стена с окном и дверью	
3	Дверь остекленная (на балкон, лоджию)	
4	Перегородка	
5	Лестница	
6	Номер квартиры (помещения)	70
7	Линейный размер (м)	5.01

План этажа (части этажа)

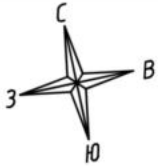

3 подъезд
2 этаж

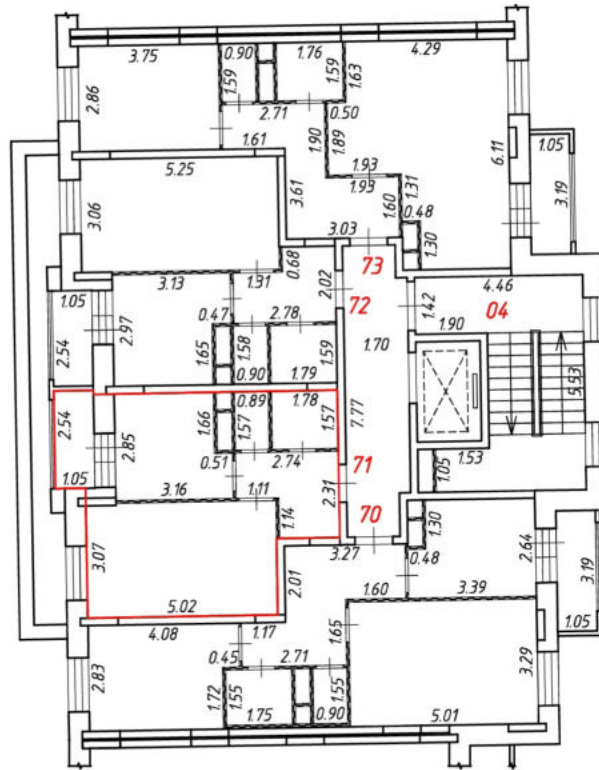

Масштаб 1:200
Условные обозначения:

№ п/п	Наименование условного знака	Изображение
1	Часть границы вночь образованного помещения	
2	Стена с окном и дверью	
3	Дверь остекленная (на балкон, лоджию)	
4	Перегородка	
5	Лестница	
6	Номер квартиры (помещения)	71
7	Линейный размер (м)	5.02

План этажа (части этажа)

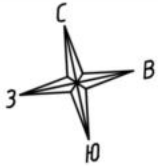

3 подъезд
2 этаж

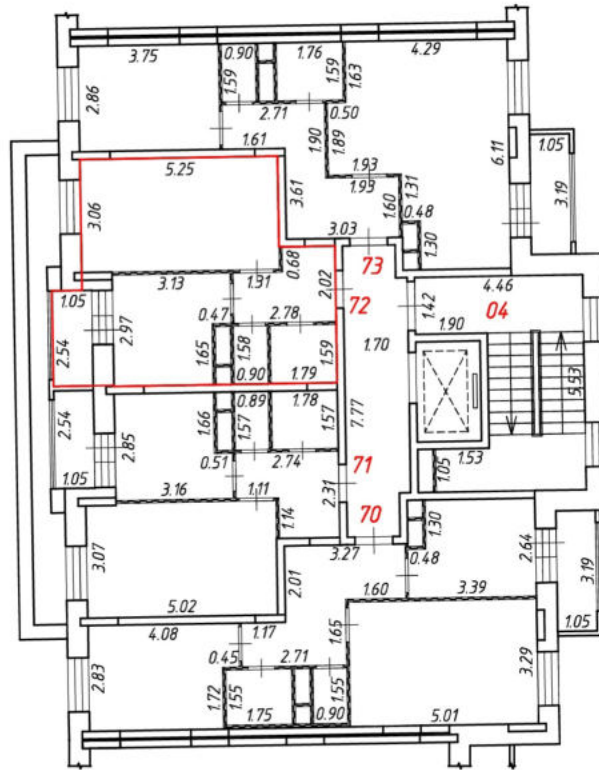

Масштаб 1:200
Условные обозначения:

№ п/п	Наименование условного знака	Изображение
1	Часть границы вночь образованного помещения	
2	Стена с окном и дверью	
3	Дверь остекленная (на балкон, лоджию)	
4	Перегородка	
5	Лестница	
6	Номер квартиры (помещения)	72
7	Линейный размер (м)	5.25

План этажа (части этажа)

3 подъезд
2 этаж

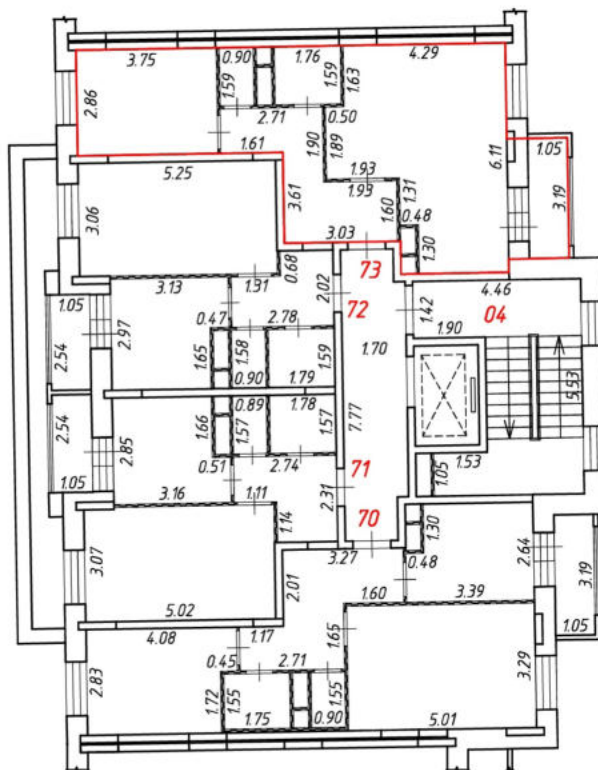
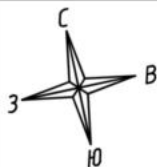

Масштаб 1:200
Условные обозначения:

№ п/п	Наименование условного знака	Изображение
1	Часть границы вночь образованного помещения	
2	Стена с окном и дверью	
3	Дверь остекленная (на балкон, лоджию)	
4	Перегородка	
5	Лестница	
6	Номер квартиры (помещения)	73
7	Линейный размер (м)	4.29

План этажа (части этажа)

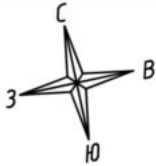

3 подъезд
3 этаж

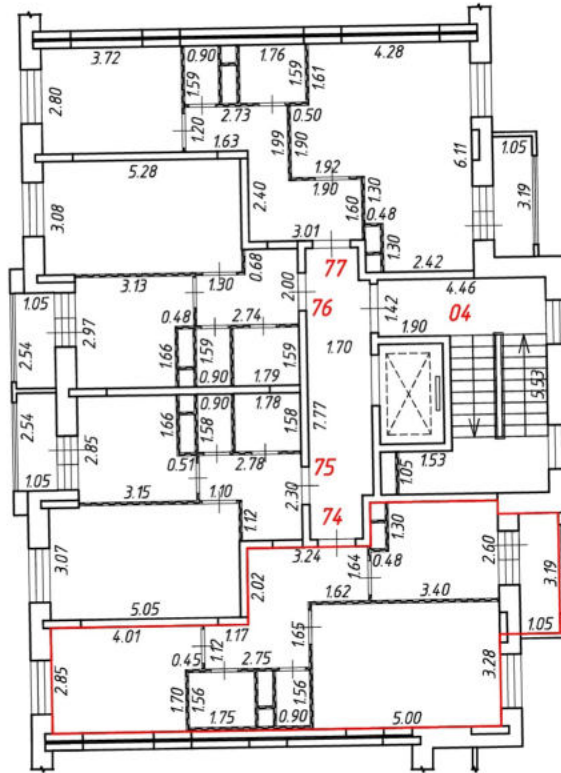

Масштаб 1:200
Условные обозначения:

№ п/п	Наименование условного знака	Изображение
1	Часть границы внодь образованного помещения	
2	Стена с окном и дверью	
3	Дверь остекленная (на балкон, лоджию)	
4	Перегородка	
5	Лестница	
6	Номер квартиры (помещения)	74
7	Линейный размер (м)	3.24

План этажа (части этажа)

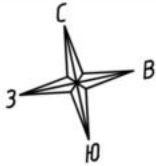

3 подъезд
3 этаж

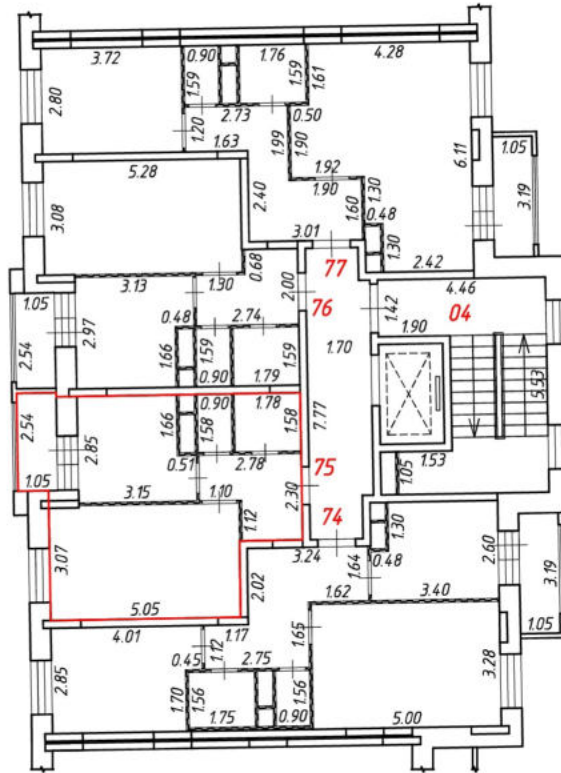

Масштаб 1:200
Условные обозначения:

№ п/п	Наименование условного знака	Изображение
1	Часть границы внодь образованного помещения	
2	Стена с окном и дверью	
3	Дверь остекленная (на балкон, лоджию)	
4	Перегородка	
5	Лестница	
6	Номер кдартуры (помещения)	75
7	Линейный размер (м)	2.78

План этажа (части этажа)

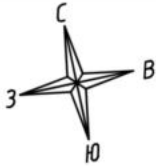

3 подъезд
3 этаж

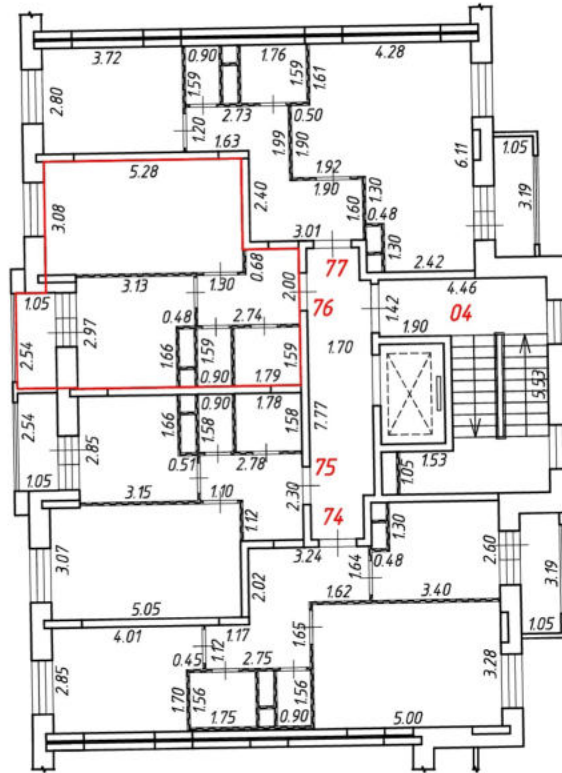

Масштаб 1:200
Условные обозначения:

№ п/п	Наименование условного знака	Изображение
1	Часть границы вновь образованного помещения	
2	Стена с окном и дверью	
3	Дверь остекленная (на балкон, лоджию)	
4	Перегородка	
5	Лестница	
6	Номер квартиры (помещения)	76
7	Линейный размер (м)	2.74

План этажа (части этажа)

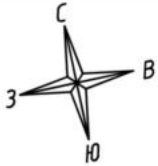

3 подъезд
3 этаж

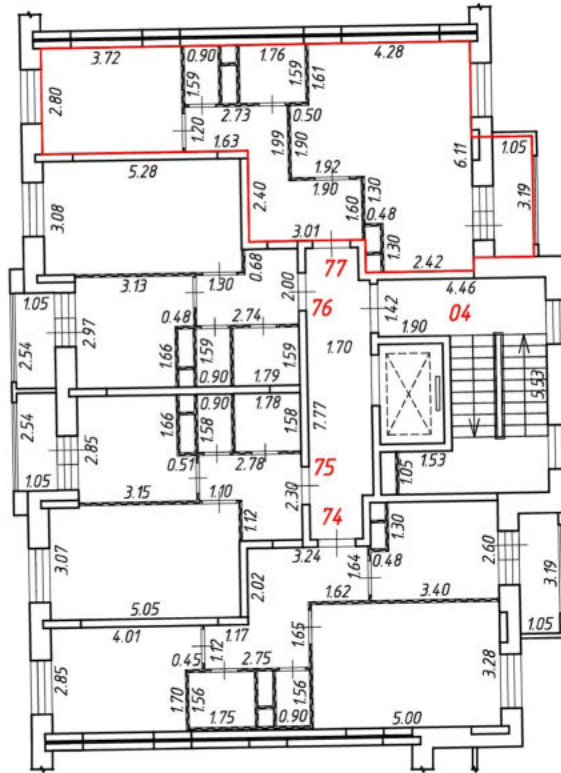

Масштаб 1:200
Условные обозначения:

№ п/п	Наименование условного знака	Изображение
1	Часть границы вновь образованного помещения	
2	Стена с окном и дверью	
3	Дверь остекленная (на балкон, лоджию)	
4	Перегородка	
5	Лестница	
6	Номер квартиры (помещения)	77
7	Линейный размер (м)	3.01

План этажа (части этажа)

3 подъезд
4 этаж

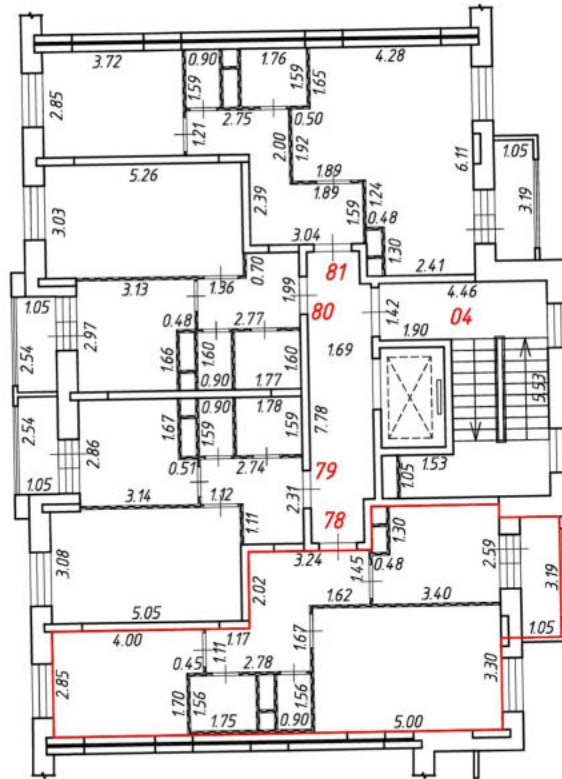
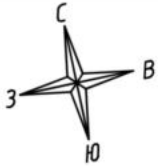

Масштаб 1:200
Условные обозначения:

№ п/п	Наименование условного знака	Изображение
1	Часть границы вночь образованного помещения	
2	Стена с окном и дверью	
3	Дверь остекленная (на балкон, лоджию)	
4	Перегородка	
5	Лестница	
6	Номер квартиры (помещения)	78
7	Линейный размер (м)	3.24

План этажа (части этажа)

3 подъезд
4 этаж

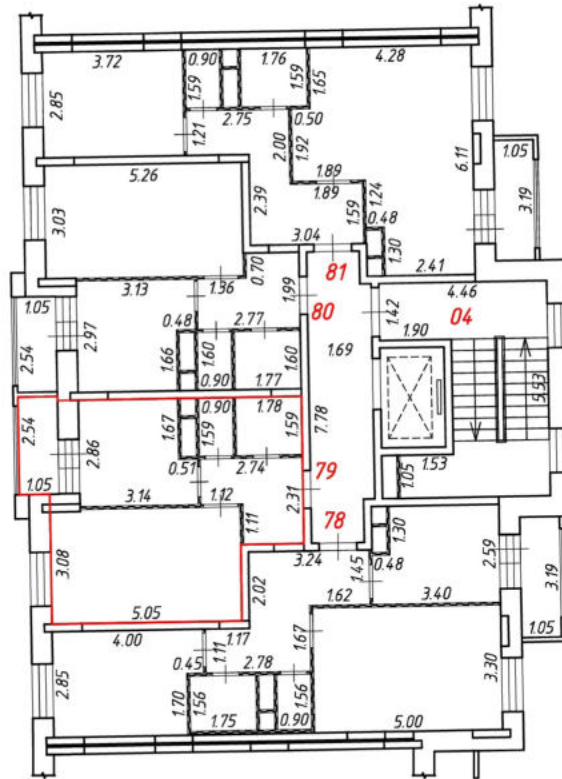
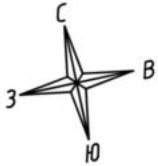

Масштаб 1:200
Условные обозначения:

№ п/п	Наименование условного знака	Изображение
1	Часть границы вночь образованного помещения	
2	Стена с окном и дверью	
3	Дверь остекленная (на балкон, лоджию)	
4	Перегородка	
5	Лестница	
6	Номер квартиры (помещения)	79
7	Линейный размер (м)	2.74

План этажа (части этажа)

3 подъезд
4 этаж

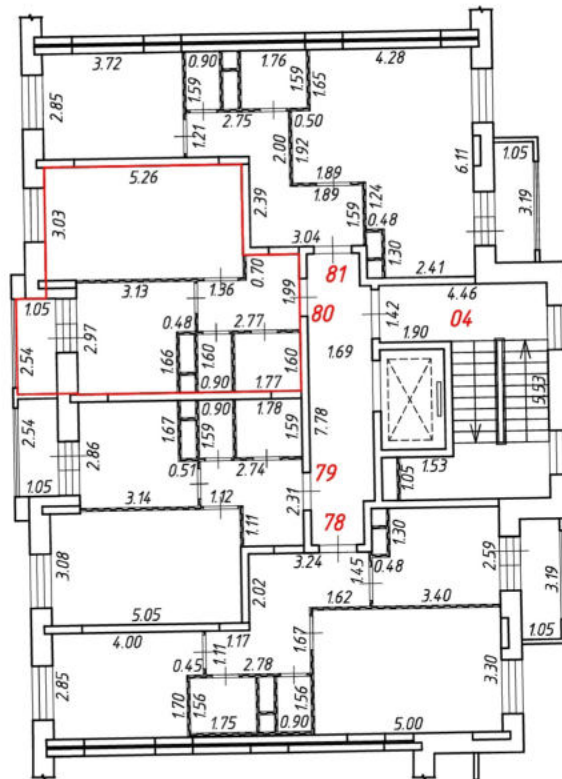
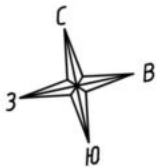

Масштаб 1:200
Условные обозначения:

№ п/п	Наименование условного знака	Изображение
1	Часть границы вночь образованного помещения	
2	Стена с окном и дверью	
3	Дверь остекленная (на балкон, лоджию)	
4	Перегородка	
5	Лестница	
6	Номер квартиры (помещения)	80
7	Линейный размер (м)	2.77

План этажа (части этажа)

3 подъезд
4 этаж

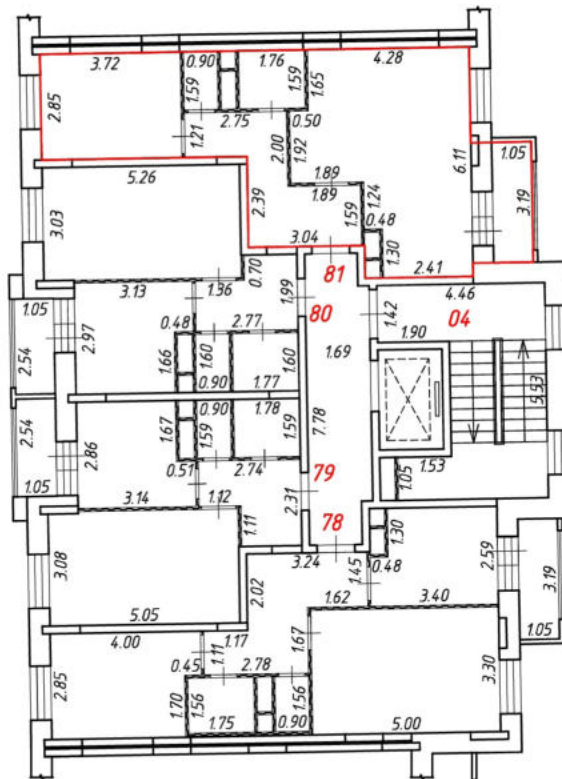
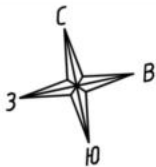

Масштаб 1:200
Условные обозначения:

№ п/п	Наименование условного знака	Изображение
1	Часть границы внодь образованного помещения	
2	Стена с окном и дверью	
3	Дверь остекленная (на балкон, лоджию)	
4	Перегородка	
5	Лестница	
6	Номер квартиры (помещения)	81
7	Линейный размер (м)	3.04

План этажа (части этажа)

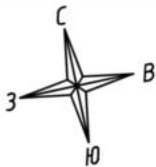

3 подъезд
5 этаж

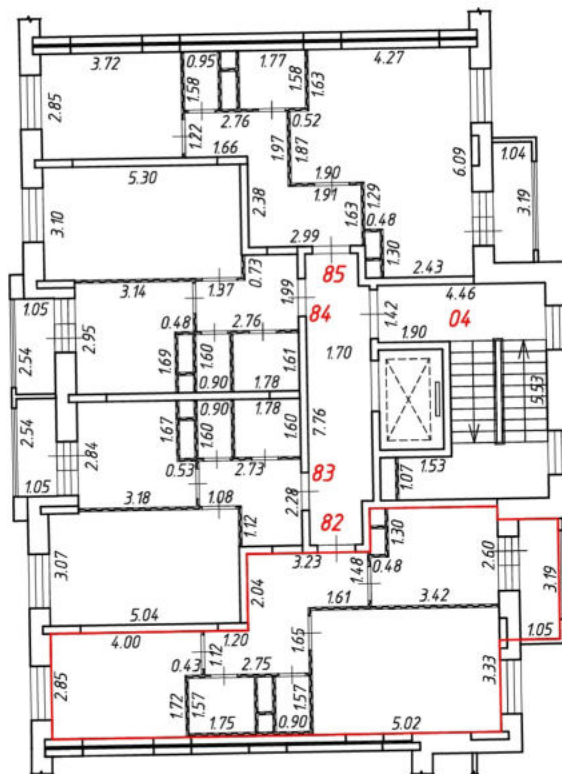

Масштаб 1:200
Условные обозначения:

№ п/п	Наименование условного знака	Изображение
1	Часть границы внодь образованного помещения	
2	Стена с окном и дверью	
3	Дверь остекленная (на балкон, лоджию)	
4	Перегородка	
5	Лестница	
6	Номер квартиры (помещения)	82
7	Линейный размер (м)	3.23

План этажа (части этажа)

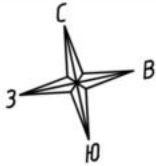

3 подъезд
5 этаж

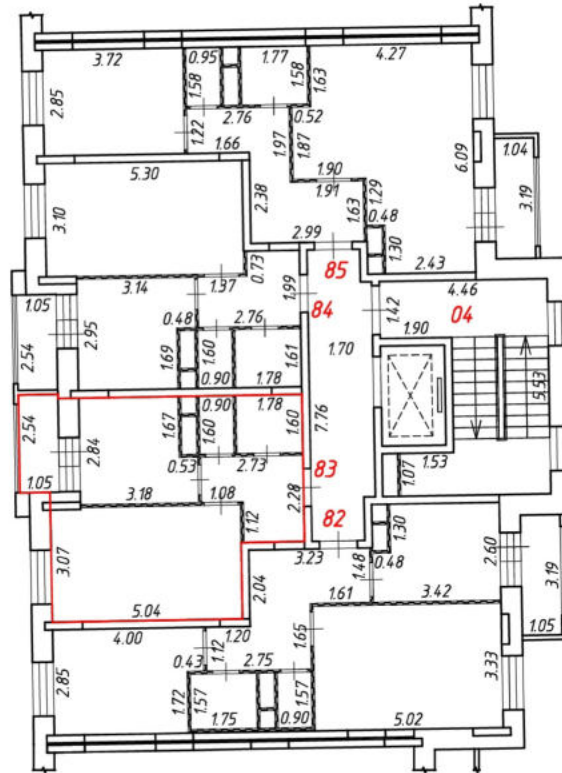

Масштаб 1:200
Условные обозначения:

№ п/п	Наименование условного знака	Изображение
1	Часть границы внодь образованного помещения	
2	Стена с окном и дверью	
3	Дверь остекленная (на балкон, лоджию)	
4	Перегородка	
5	Лестница	
6	Номер квартиры (помещения)	83
7	Линейный размер (м)	2.73

План этажа (части этажа)

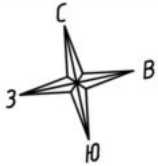

3 подъезд
5 этаж

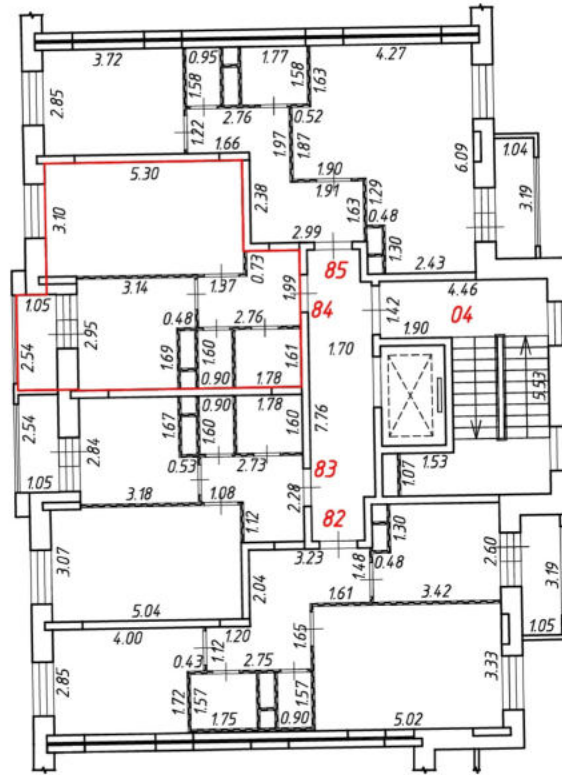

Масштаб 1:200
Условные обозначения:

№ п/п	Наименование условного знака	Изображение
1	Часть границы внодь образованного помещения	
2	Стена с окном и дверью	
3	Дверь остекленная (на балкон, лоджию)	
4	Перегородка	
5	Лестница	
6	Номер квартиры (помещения)	84
7	Линейный размер (м)	2.76

План этажа (части этажа)

3 подъезд
5 этаж

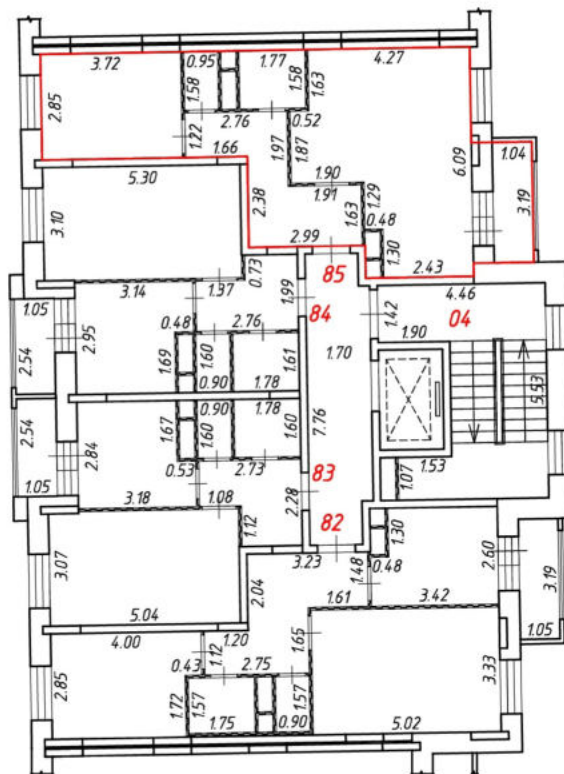
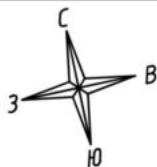

Масштаб 1:200
Условные обозначения:

№ п/п	Наименование условного знака	Изображение
1	Часть границы внодь образованного помещения	
2	Стена с окном и дверью	
3	Дверь остекленная (на балкон, лоджию)	
4	Перегородка	
5	Лестница	
6	Номер квартиры (помещения)	85
7	Линейный размер (м)	2.99

План этажа (части этажа)

3 подъезд
6 этаж

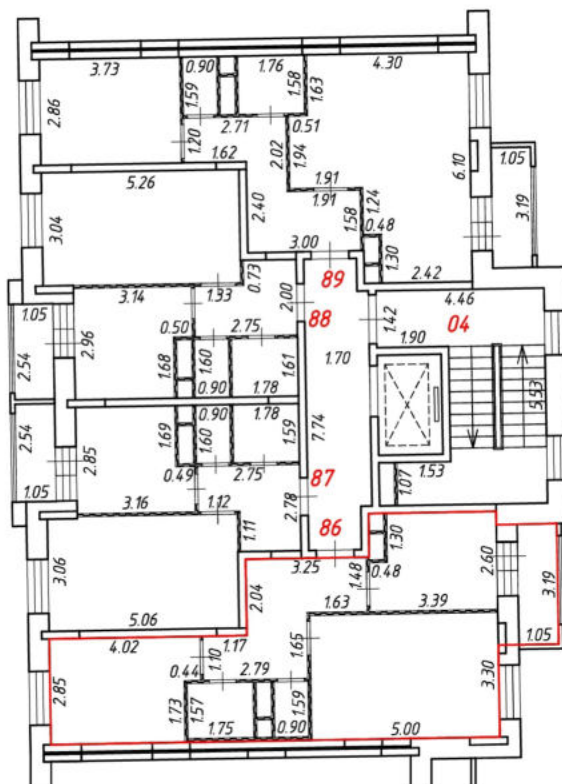
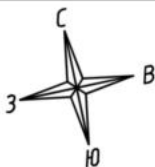

Масштаб 1:200
Условные обозначения:

№ п/п	Наименование условного знака	Изображение
1	Часть границы внодь образованного помещения	
2	Стена с окном и дверью	
3	Дверь остекленная (на балкон, лоджию)	
4	Перегородка	
5	Лестница	
6	Номер квартиры (помещения)	86
7	Линейный размер (м)	3.25

План этажа (части этажа)

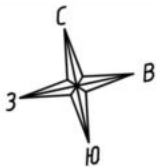

3 подъезд
6 этаж

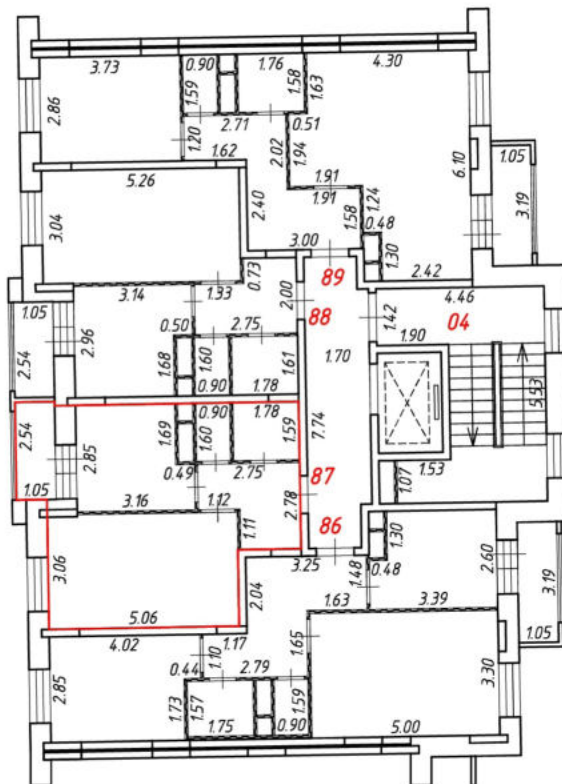

Масштаб 1:200
Условные обозначения:

№ п/п	Наименование условного знака	Изображение
1	Часть границы вночь образованного помещения	
2	Стена с окном и дверью	
3	Дверь остекленная (на балкон, лоджию)	
4	Перегородка	
5	Лестница	
6	Номер квартиры (помещения)	87
7	Линейный размер (м)	2.75

План этажа (части этажа)

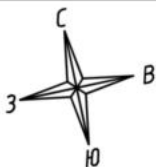

3 подъезд
6 этаж

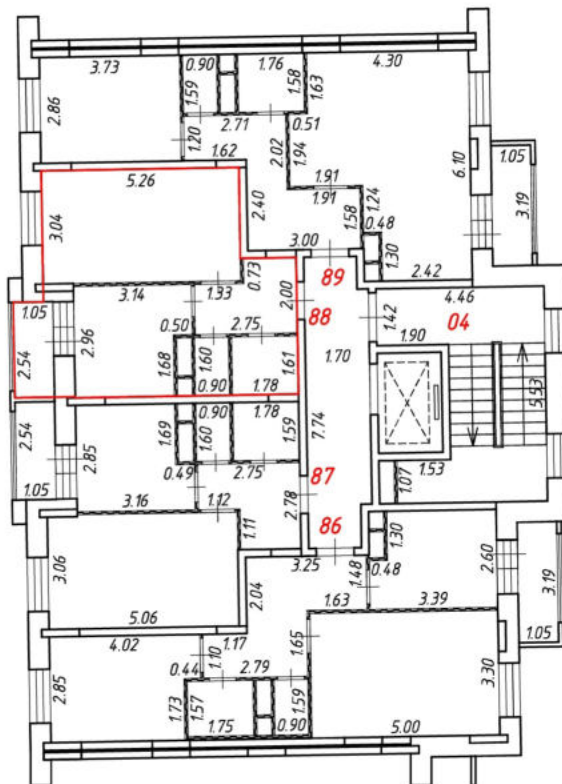

Масштаб 1:200
Условные обозначения:

№ п/п	Наименование условного знака	Изображение
1	Часть границы внодь образованного помещения	
2	Стена с окном и дверью	
3	Дверь остекленная (на балкон, лоджию)	
4	Перегородка	
5	Лестница	
6	Номер квартиры (помещения)	88
7	Линейный размер (м)	2.75

План этажа (части этажа)

3 подъезд
6 этаж

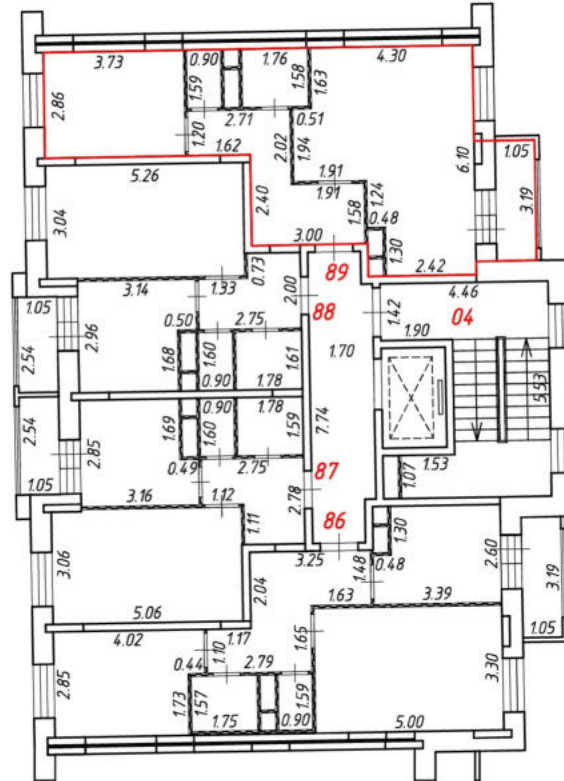
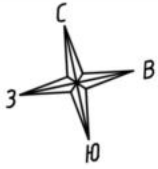

Масштаб 1:200
Условные обозначения:

№ п/п	Наименование условного знака	Изображение
1	Часть границы внодь образованного помещения	
2	Стена с окном и дверью	
3	Дверь остекленная (на балкон, лоджию)	
4	Перегородка	
5	Лестница	
6	Номер квартиры (помещения)	89
7	Линейный размер (м)	3.00

План этажа (части этажа)

3 подъезд
7 этаж

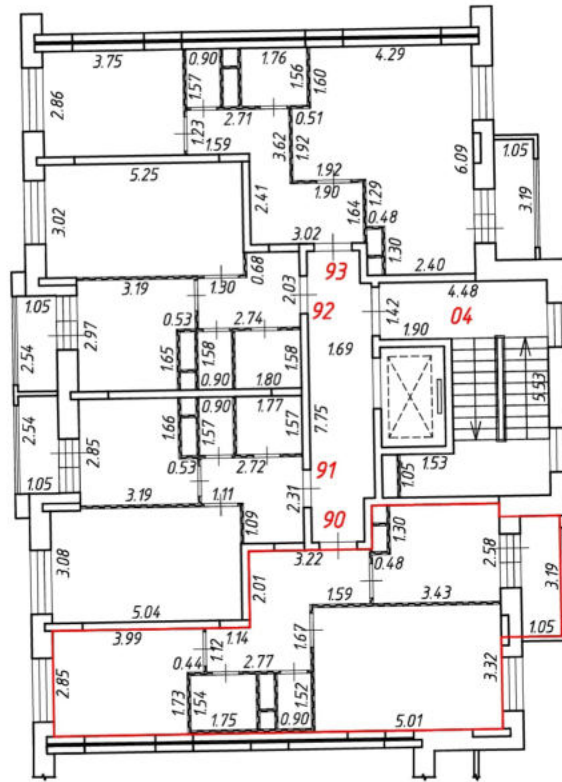
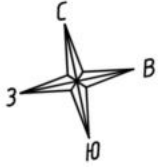

Масштаб 1:200
Условные обозначения:

№ п/п	Наименование условного знака	Изображение
1	Часть границы вновь образованного помещения	
2	Стена с окном и дверью	
3	Дверь остекленная (на балкон, лоджию)	
4	Перегородка	
5	Лестница	
6	Номер квартиры (помещения)	90
7	Линейный размер (м)	3.22

План этажа (части этажа)

3 подъезд
7 этаж

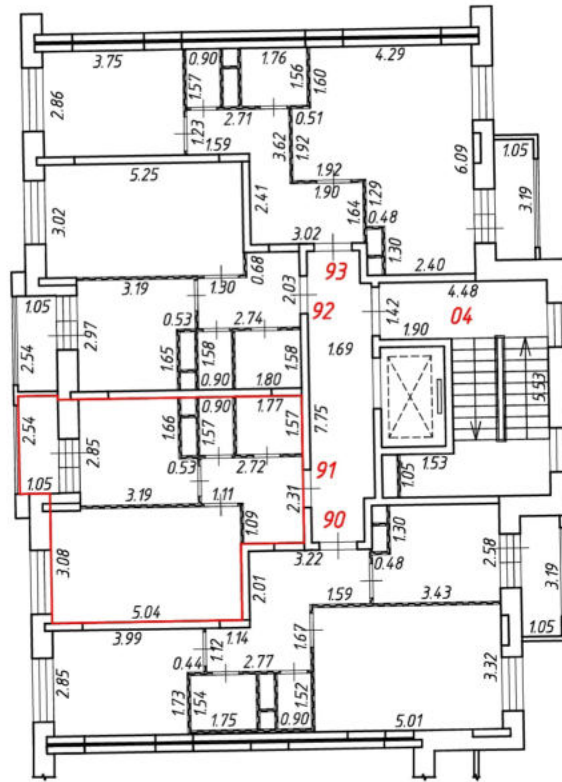
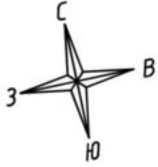

Масштаб 1:200
Условные обозначения:

№ п/п	Наименование условного знака	Изображение
1	Часть границы вновь образованного помещения	
2	Стена с окном и дверью	
3	Дверь остекленная (на балкон, лоджию)	
4	Перегородка	
5	Лестница	
6	Номер квартиры (помещения)	91
7	Линейный размер (м)	2.72

План этажа (части этажа)

3 подъезд
7 этаж

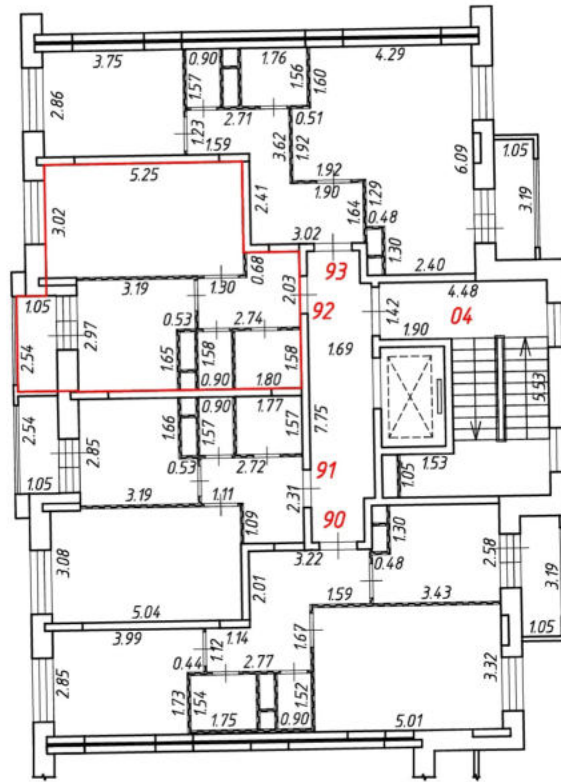
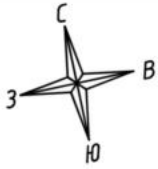

Масштаб 1:200
Условные обозначения:

№ п/п	Наименование условного знака	Изображение
1	Часть границы вновь образованного помещения	
2	Стена с окном и дверью	
3	Дверь остекленная (на балкон, лоджию)	
4	Перегородка	
5	Лестница	
6	Номер квартиры (помещения)	92
7	Линейный размер (м)	5.25

План этажа (части этажа)

3 подъезд
7 этаж

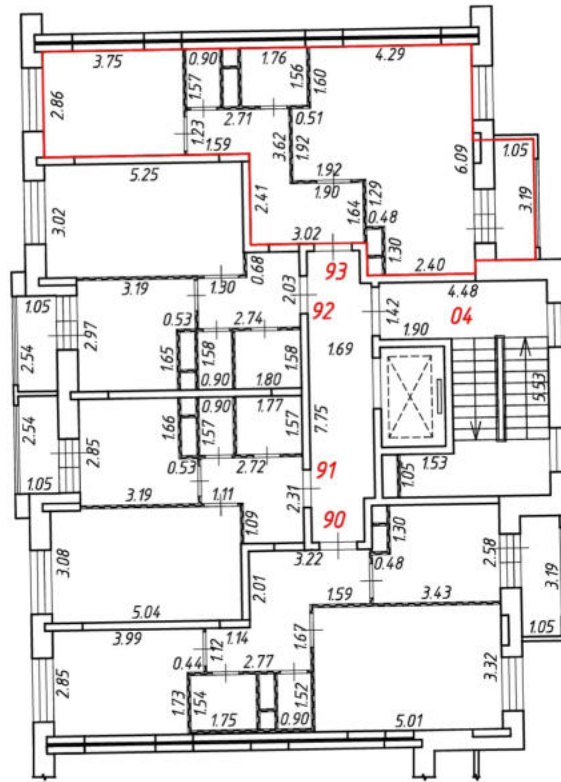
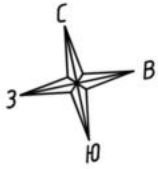

Масштаб 1:200
Условные обозначения:

№ п/п	Наименование условного знака	Изображение
1	Часть границы вновь образованного помещения	
2	Стена с окном и дверью	
3	Дверь остекленная (на балкон, лоджию)	
4	Перегородка	
5	Лестница	
6	Номер квартиры (помещения)	93
7	Линейный размер (м)	3.02

План этажа (части этажа)

3 подъезд
8 этаж

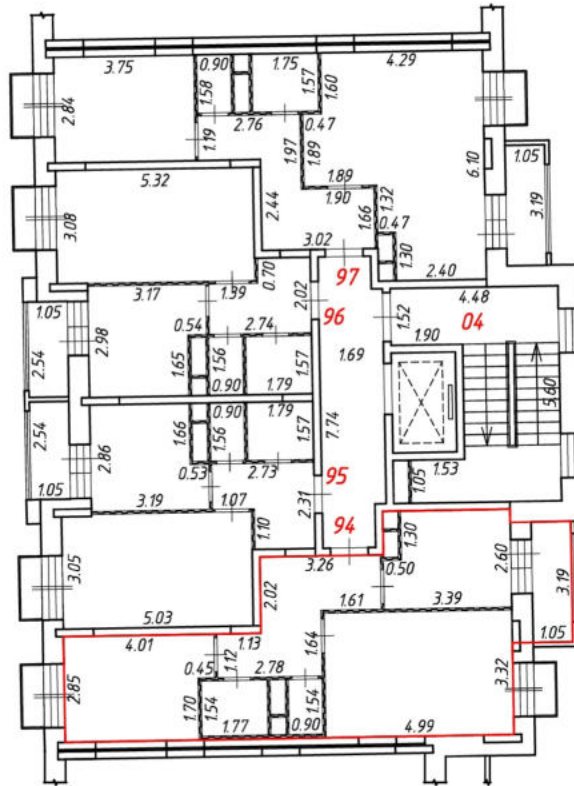
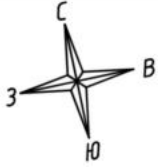

Масштаб 1:200
Условные обозначения:

№ п/п	Наименование условного знака	Изображение
1	Часть границы вночь образованного помещения	
2	Стена с окном и дверью	
3	Дверь остекленная (на балкон, лоджию)	
4	Перегородка	
5	Лестница	
6	Номер квартиры (помещения)	94
7	Линейный размер (м)	3.26

План этажа (части этажа)

3 подъезд
8 этаж

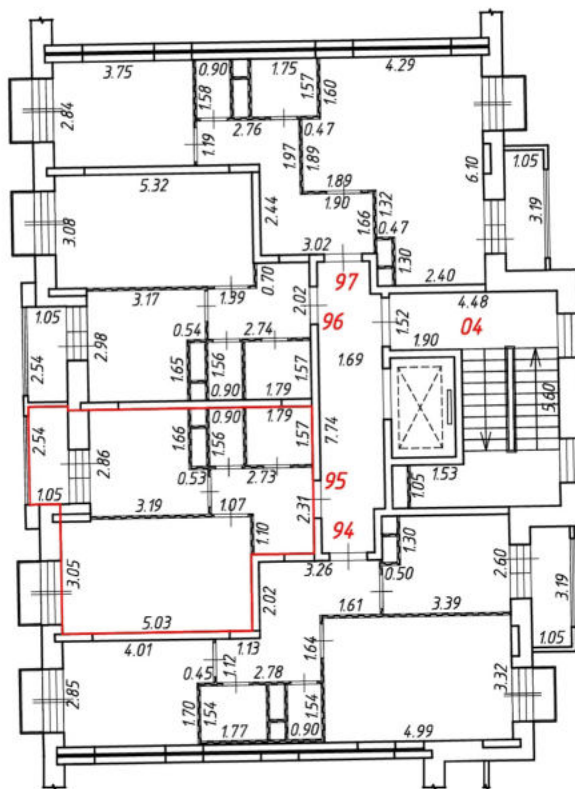
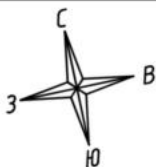

Масштаб 1:200
Условные обозначения:

№ п/п	Наименование условного знака	Изображение
1	Часть границы вночь образованного помещения	
2	Стена с окном и дверью	
3	Дверь остекленная (на балкон, лоджию)	
4	Перегородка	
5	Лестница	
6	Номер квартиры (помещения)	95
7	Линейный размер (м)	2.73

План этажа (части этажа)

3 подъезд
8 этаж

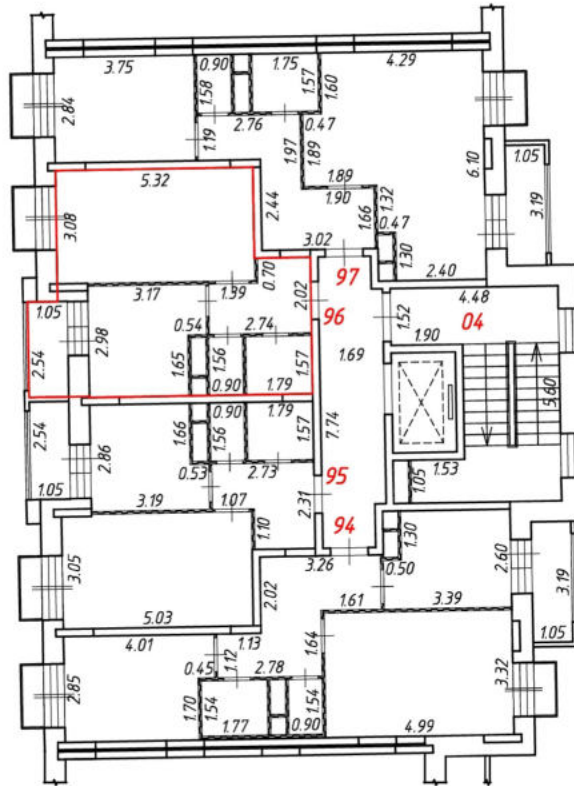
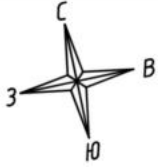

Масштаб 1:200
Условные обозначения:

№ п/п	Наименование условного знака	Изображение
1	Часть границы вночь образованного помещения	
2	Стена с окном и дверью	
3	Дверь остекленная (на балкон, лоджию)	
4	Перегородка	
5	Лестница	
6	Номер квартиры (помещения)	96
7	Линейный размер (м)	2.74

План этажа (части этажа)

3 подъезд
8 этаж

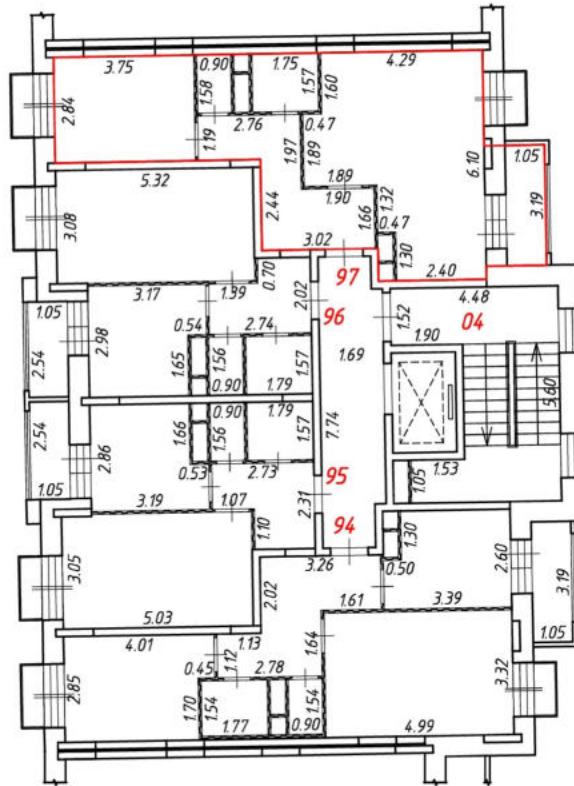
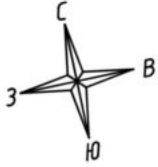

Масштаб 1:200
Условные обозначения:

№ п/п	Наименование условного знака	Изображение
1	Часть границы вночь образованного помещения	
2	Стена с окном и дверью	
3	Дверь остекленная (на балкон, лоджию)	
4	Перегородка	
5	Лестница	
6	Номер квартиры (помещения)	97
7	Линейный размер (м)	3.02

План этажа (части этажа)

4 подъезд
1 этаж

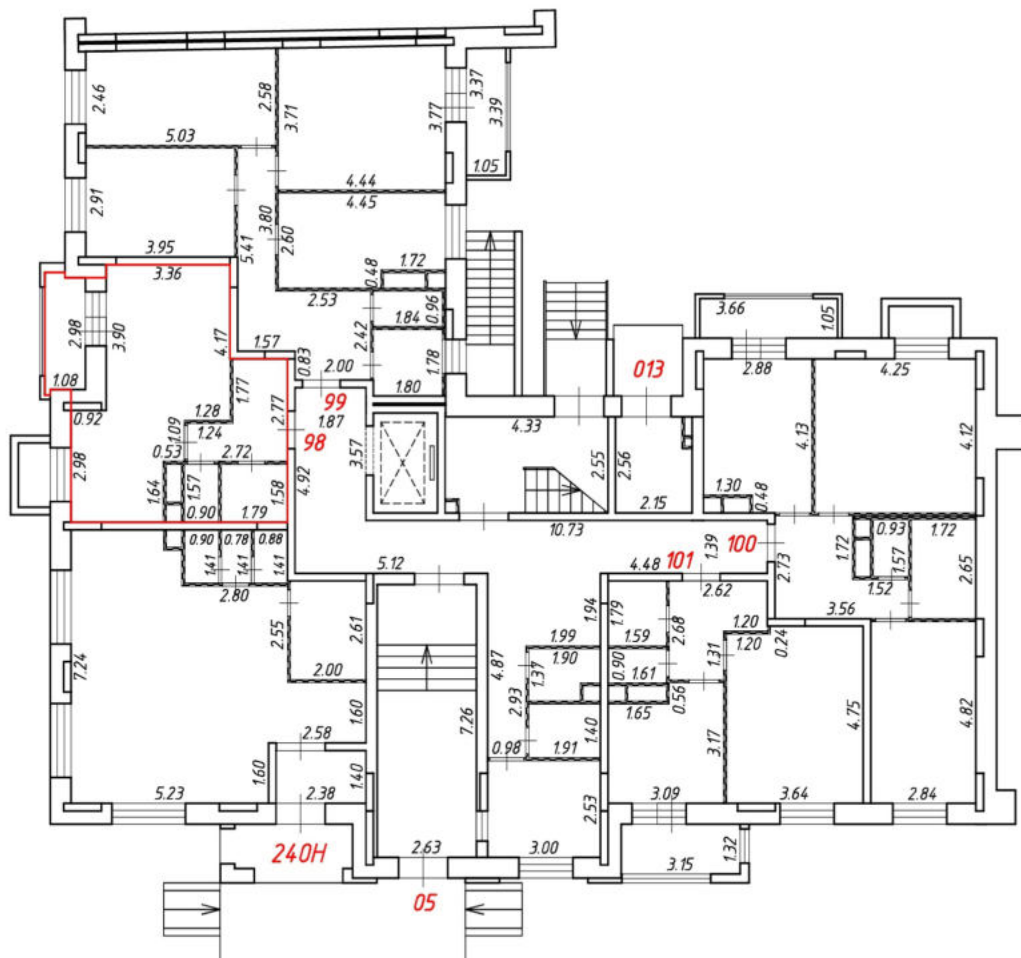
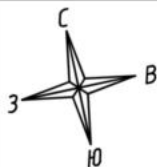

Масштаб 1:200
Условные обозначения:

№ п/п	Наименование условного знака	Изображение
1	Часть границы вночь образованного помещения	
2	Стена с окном и дверью	
3	Дверь остекленная (на балкон, лоджию)	
4	Перегородка	
5	Лестница	
6	Номер квартиры (помещения)	98
7	Линейный размер (м)	2.72

План этажа (части этажа)

4 подъезд
1 этаж

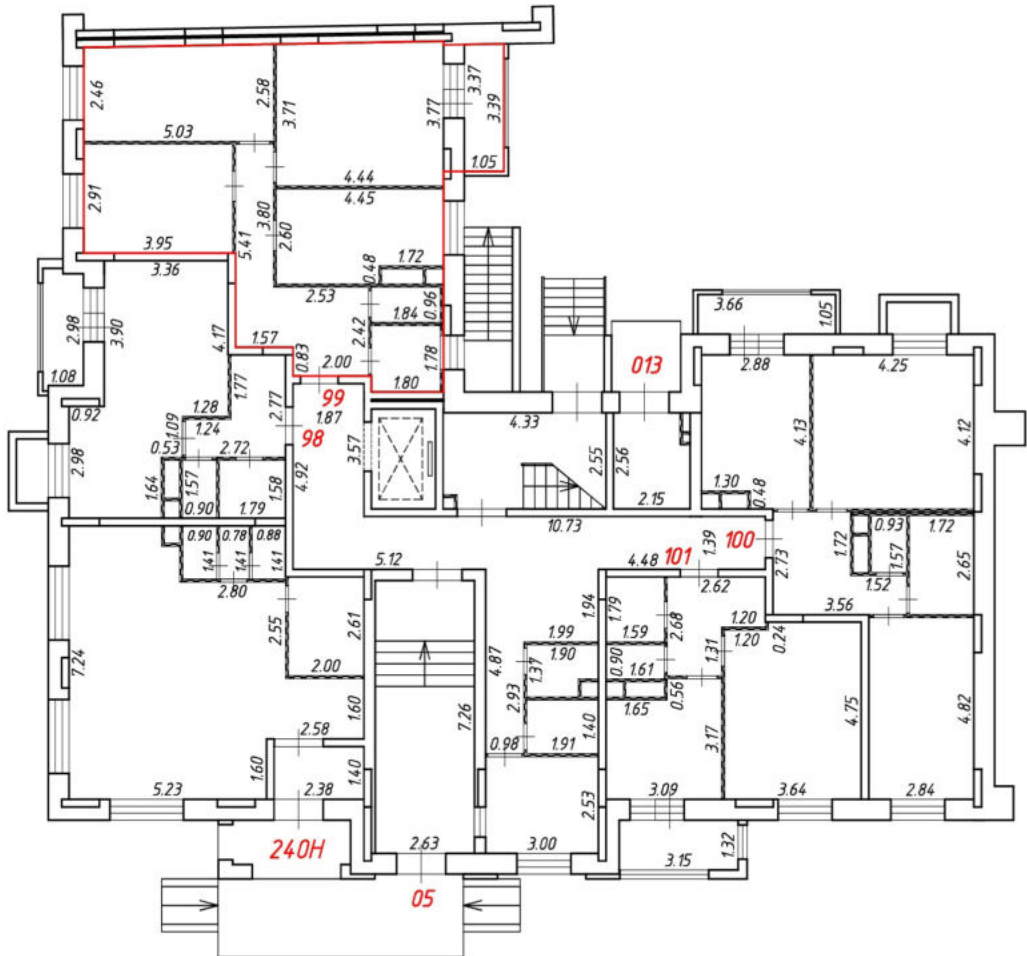
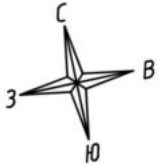

Масштаб 1:200
Условные обозначения:

№ п/п	Наименование условного знака	Изображение
1	Часть границы внодь образованного помещения	
2	Стена с окном и дверью	
3	Дверь остекленная (на балкон, лоджию)	
4	Перегородка	
5	Лестница	
6	Номер квартиры (помещения)	99
7	Линейный размер (м)	2.00

План этажа (части этажа)

4 подъезд
1 этаж

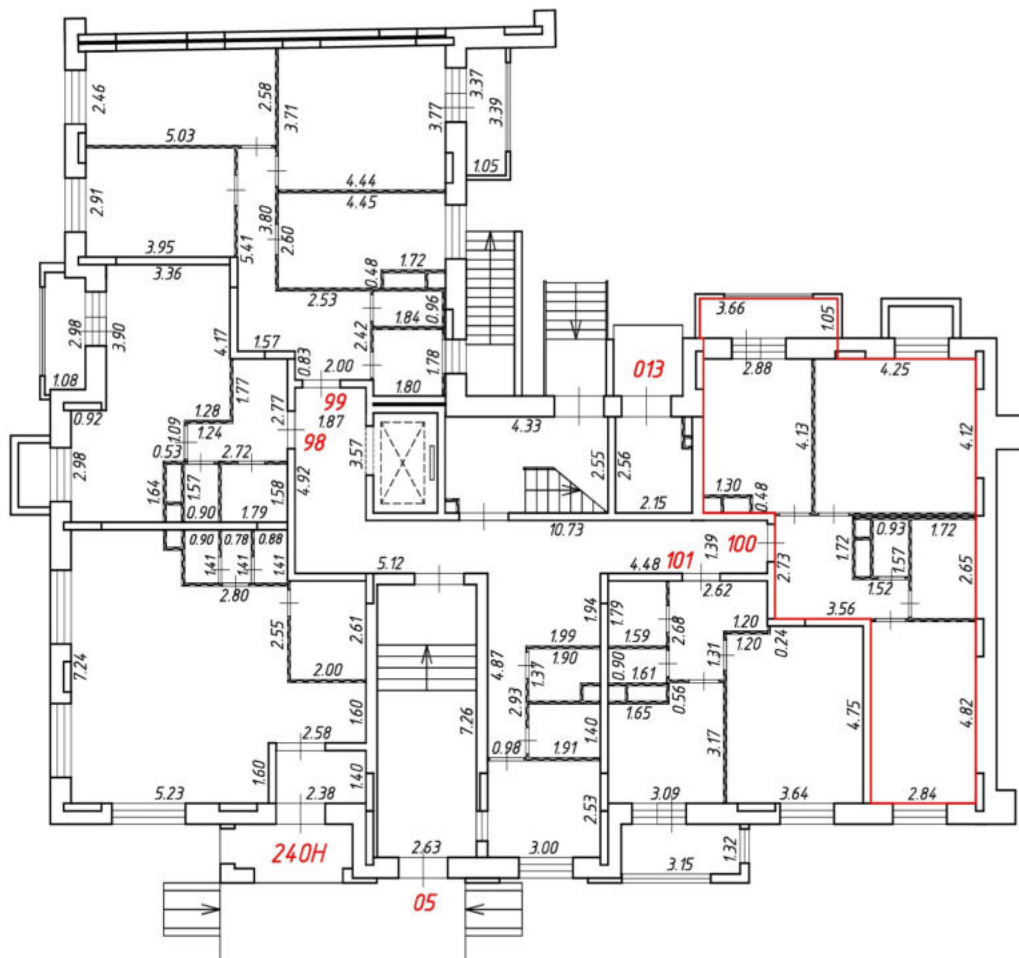
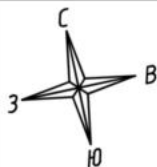

Масштаб 1:200
Условные обозначения:

№ п/п	Наименование условного знака	Изображение
1	Часть границы вночь образованного помещения	
2	Стена с окном и дверью	
3	Дверь остекленная (на балкон, лоджию)	
4	Перегородка	
5	Лестница	
6	Номер квартиры (помещения)	100
7	Линейный размер (м)	3.56

План этажа (части этажа)

4 подъезд
1 этаж

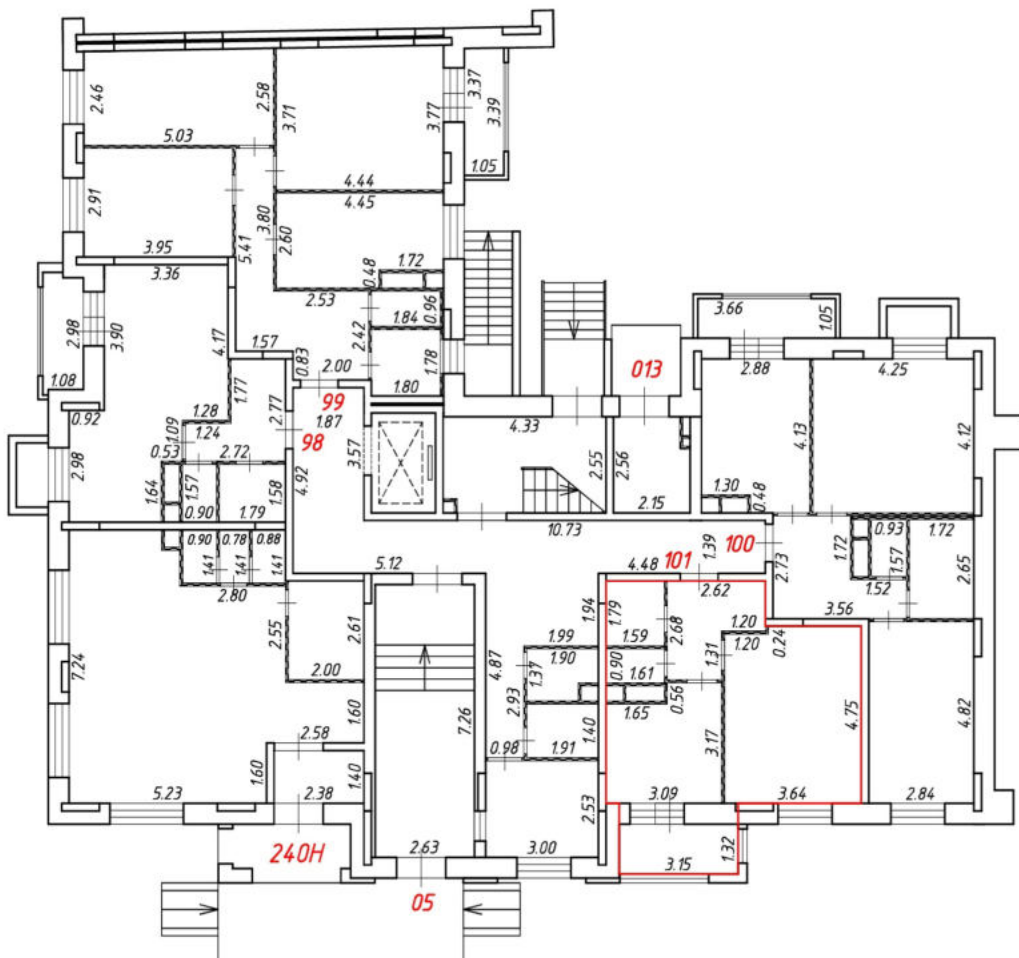
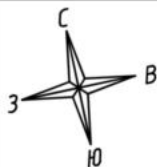

Масштаб 1:200
Условные обозначения:

№ п/п	Наименование условного знака	Изображение
1	Часть границы вночь образованного помещения	
2	Стена с окном и дверью	
3	Дверь остекленная (на балкон, лоджию)	
4	Перегородка	
5	Лестница	
6	Номер квартиры (помещения)	101
7	Линейный размер (м)	2.62

План этажа (части этажа)

4 подъезд
2 этаж

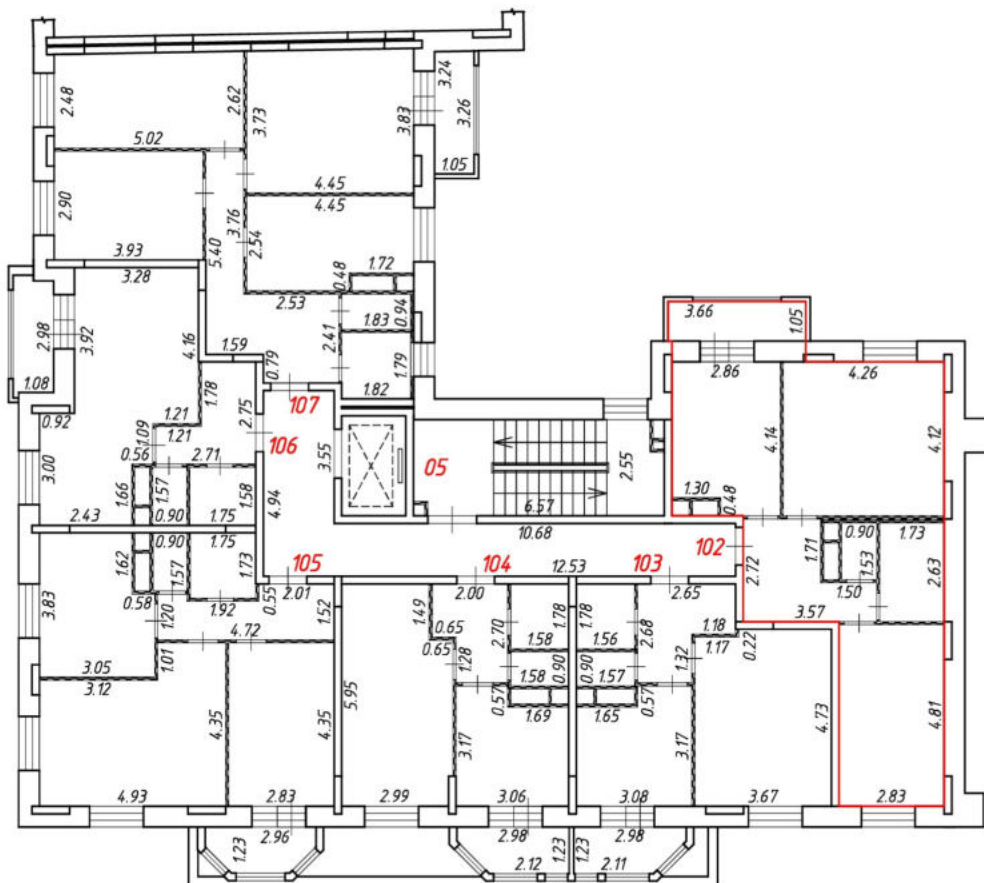
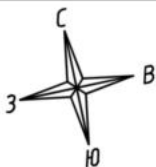

Масштаб 1:200
Условные обозначения:

№ п/п	Наименование условного знака	Изображение
1	Часть границы внодь образованного помещения	
2	Стена с окном и дверью	
3	Дверь остекленная (на балкон, лоджию)	
4	Перегородка	
5	Лестница	
6	Номер квартиры (помещения)	102
7	Линейный размер (м)	4.26

План этажа (части этажа)

4 подъезд
2 этаж

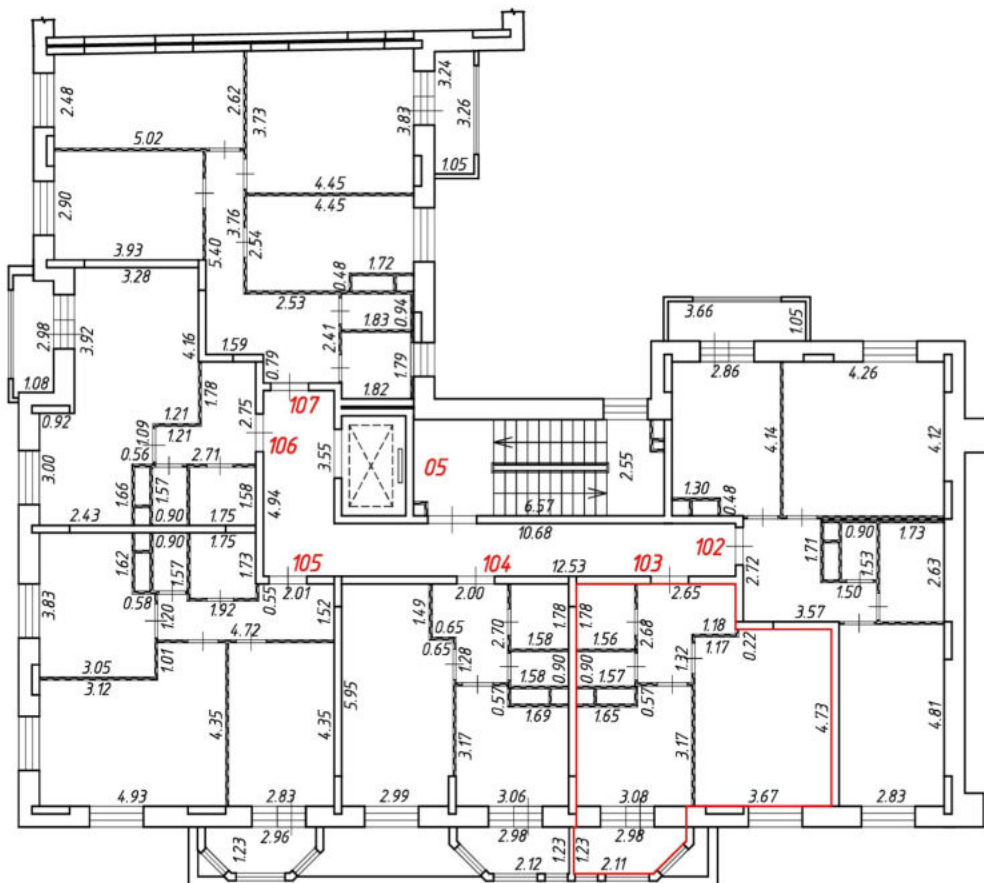
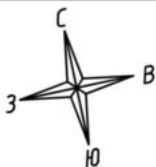

Масштаб 1:200
Условные обозначения:

№ п/п	Наименование условного знака	Изображение
1	Часть границы вночь образованного помещения	
2	Стена с окном и дверью	
3	Дверь остекленная (на балкон, лоджию)	
4	Перегородка	
5	Лестница	
6	Номер квартиры (помещения)	103
7	Линейный размер (м)	3.67

План этажа (части этажа)

4 подъезд
2 этаж

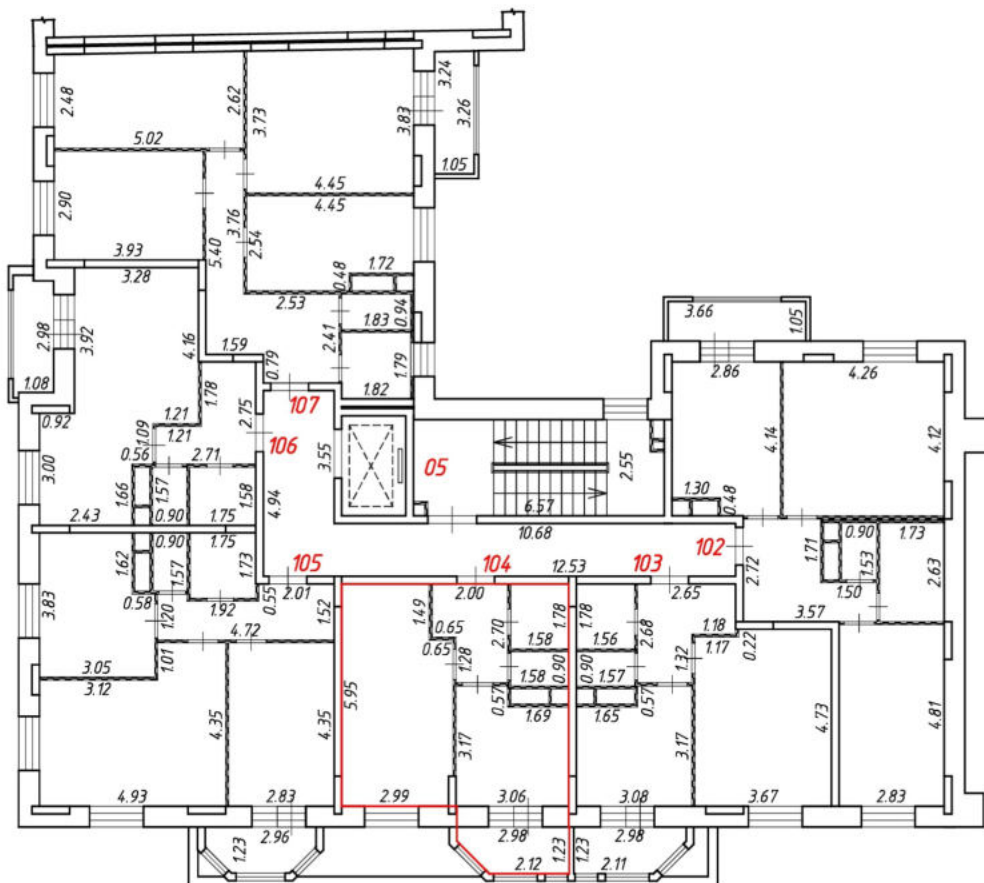
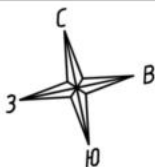

Масштаб 1:200
Условные обозначения:

№ п/п	Наименование условного знака	Изображение
1	Часть границы вночь образованного помещения	
2	Стена с окном и дверью	
3	Дверь остекленная (на балкон, лоджию)	
4	Перегородка	
5	Лестница	
6	Номер квартиры (помещения)	104
7	Линейный размер (м)	2.99

План этажа (части этажа)

4 подъезд
2 этаж

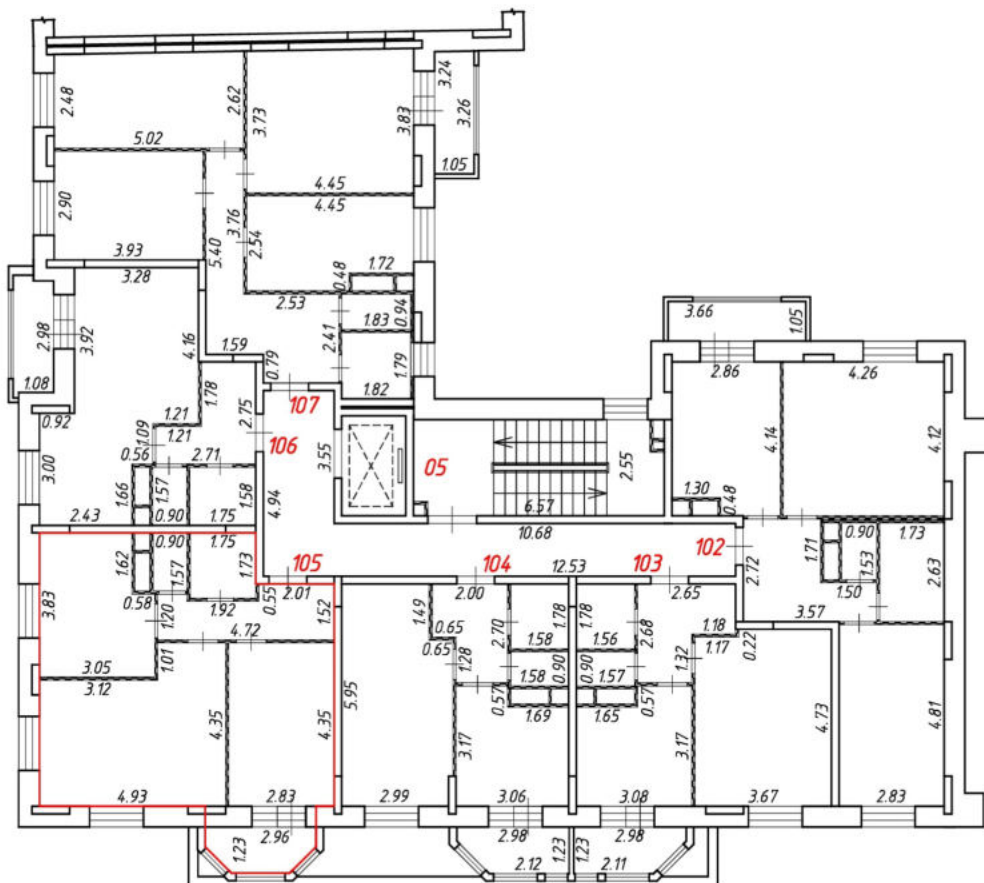
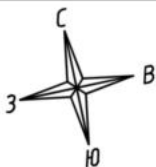

Масштаб 1:200
Условные обозначения:

№ п/п	Наименование условного знака	Изображение
1	Часть границы вночь образованного помещения	
2	Стена с окном и дверью	
3	Дверь остекленная (на балкон, лоджию)	
4	Перегородка	
5	Лестница	
6	Номер квартиры (помещения)	105
7	Линейный размер (м)	2.83

План этажа (части этажа)

4 подъезд
2 этаж

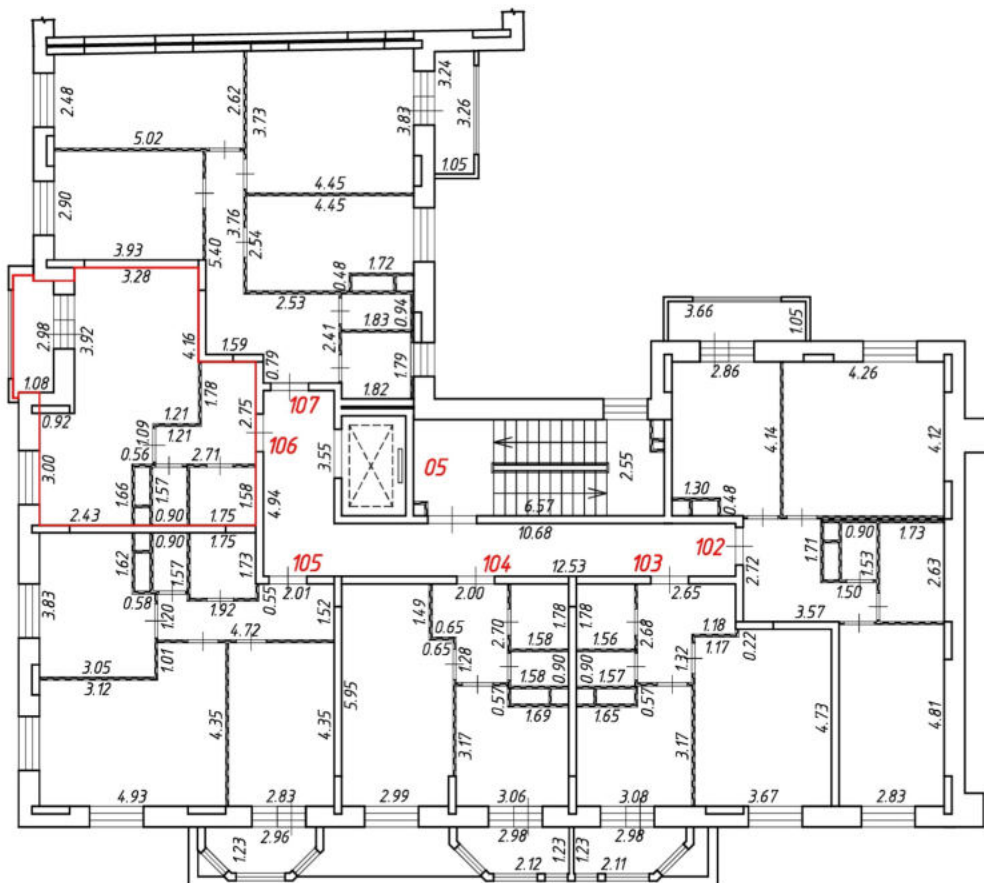
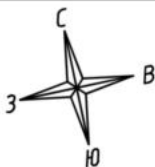

Масштаб 1:200
Условные обозначения:

№ п/п	Наименование условного знака	Изображение
1	Часть границы вночь образованного помещения	
2	Стена с окном и дверью	
3	Дверь остекленная (на балкон, лоджию)	
4	Перегородка	
5	Лестница	
6	Номер квартиры (помещения)	106
7	Линейный размер (м)	3.28

План этажа (части этажа)

4 подъезд
2 этаж

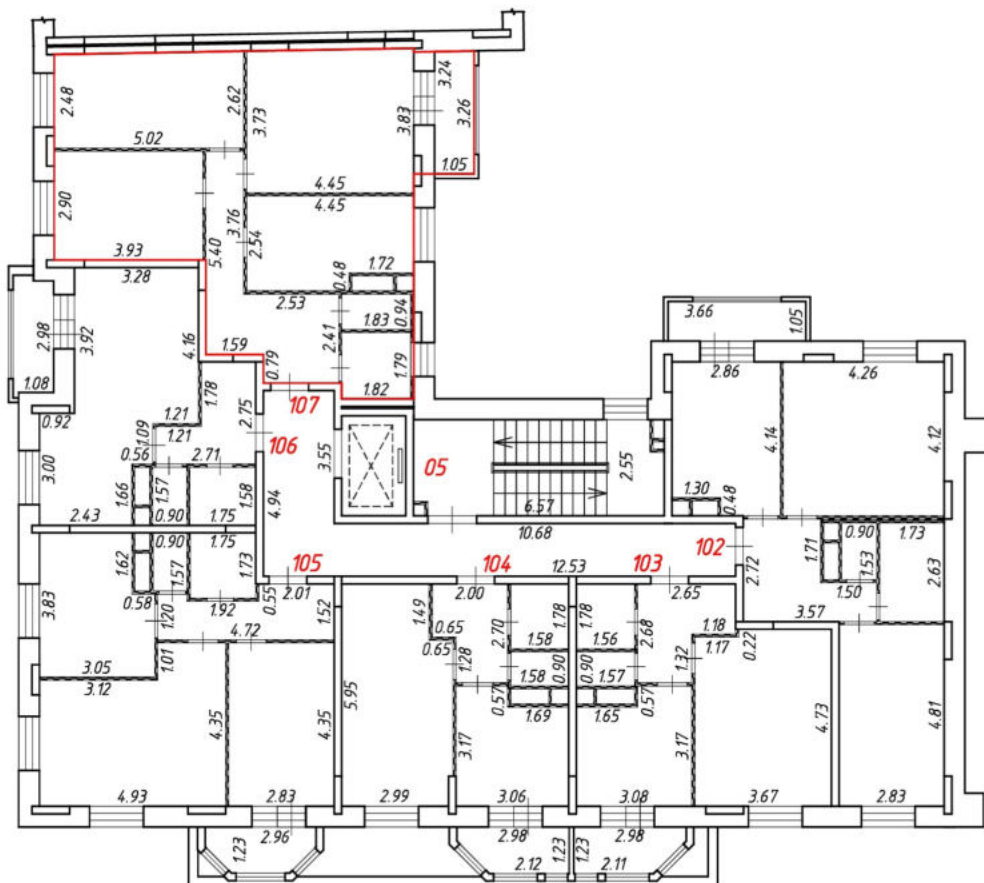
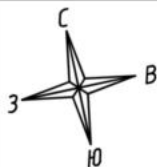

Масштаб 1:200
Условные обозначения:

№ п/п	Наименование условного знака	Изображение
1	Часть границы вночь образованного помещения	
2	Стена с окном и дверью	
3	Дверь остекленная (на балкон, лоджию)	
4	Перегородка	
5	Лестница	
6	Номер квартиры (помещения)	107
7	Линейный размер (м)	4.45

План этажа (части этажа)

4 подъезд
3 этаж

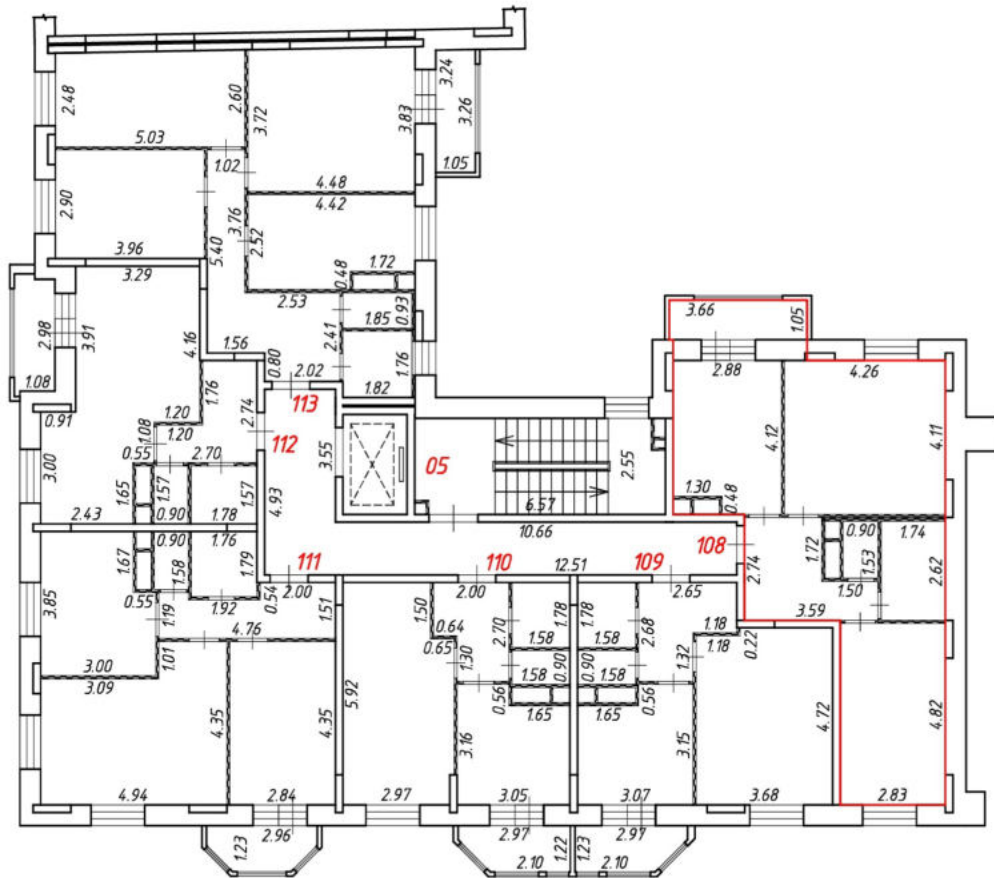
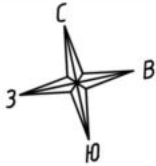

Масштаб 1:200
Условные обозначения:

№ п/п	Наименование условного знака	Изображение
1	Часть границы внодь образованного помещения	
2	Стена с окном и дверью	
3	Дверь остекленная (на балкон, лоджию)	
4	Перегородка	
5	Лестница	
6	Номер квартиры (помещения)	108
7	Линейный размер (м)	4.26

План этажа (части этажа)

4 подъезд
3 этаж

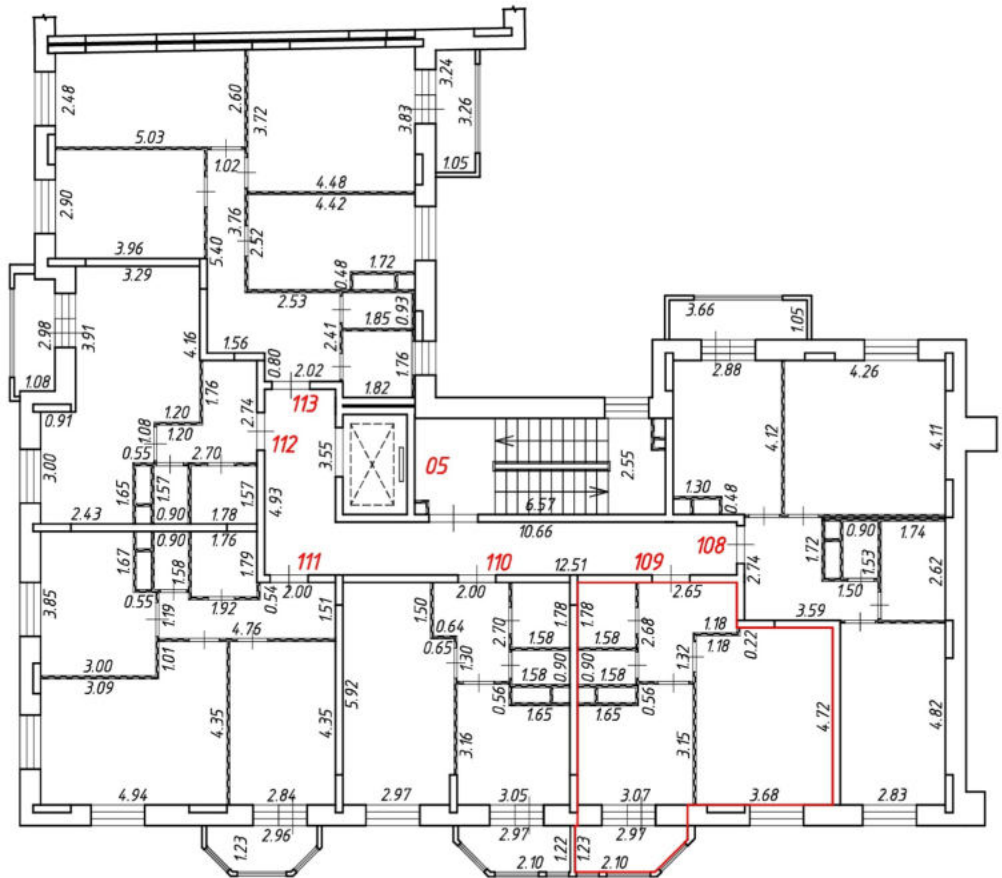
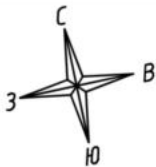

Масштаб 1:200
Условные обозначения:

№ п/п	Наименование условного знака	Изображение
1	Часть границы внось образованного помещения	
2	Стена с окном и дверью	
3	Дверь остекленная (на балкон, лоджию)	
4	Перегородка	
5	Лестница	
6	Номер квартиры (помещения)	109
7	Линейный размер (м)	3.68

План этажа (части этажа)

4 подъезд
3 этаж

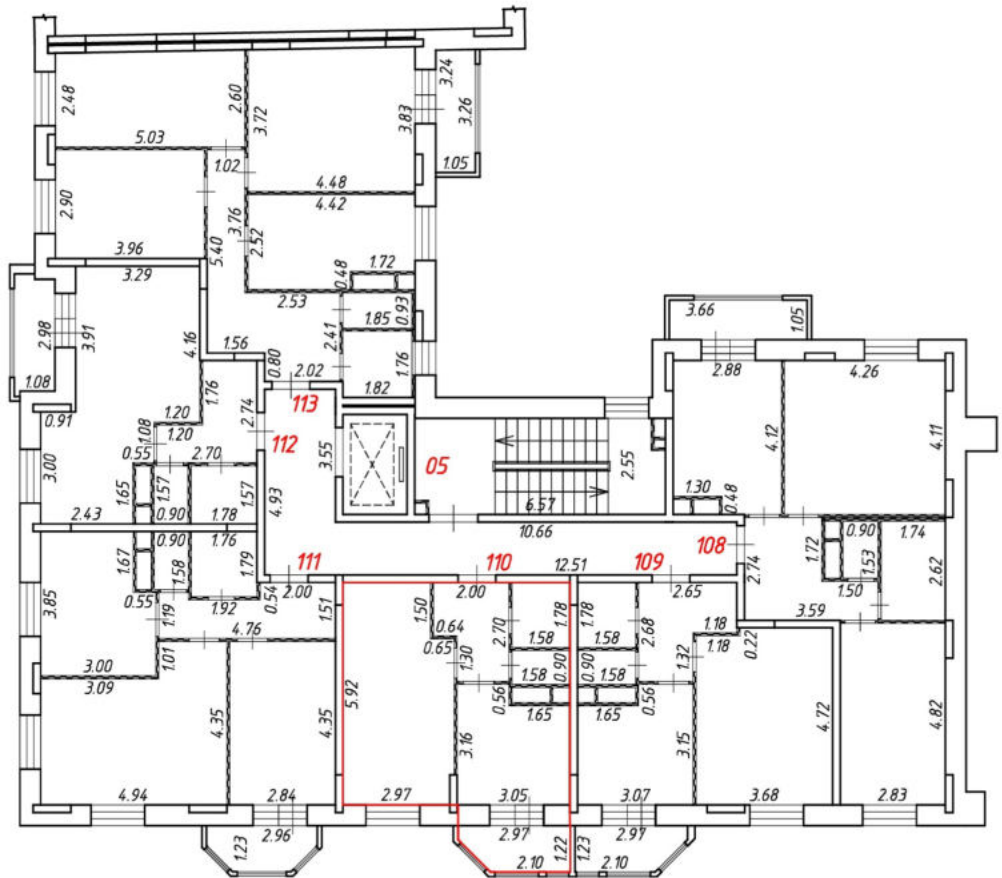
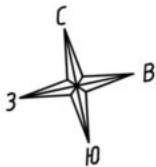

Масштаб 1:200
Условные обозначения:

№ п/п	Наименование условного знака	Изображение
1	Часть границы внодь образованного помещения	
2	Стена с окном и дверью	
3	Дверь остекленная (на балкон, лоджию)	
4	Перегородка	
5	Лестница	
6	Номер квартиры (помещения)	110
7	Линейный размер (м)	2.97

План этажа (части этажа)

4 подъезд
3 этаж

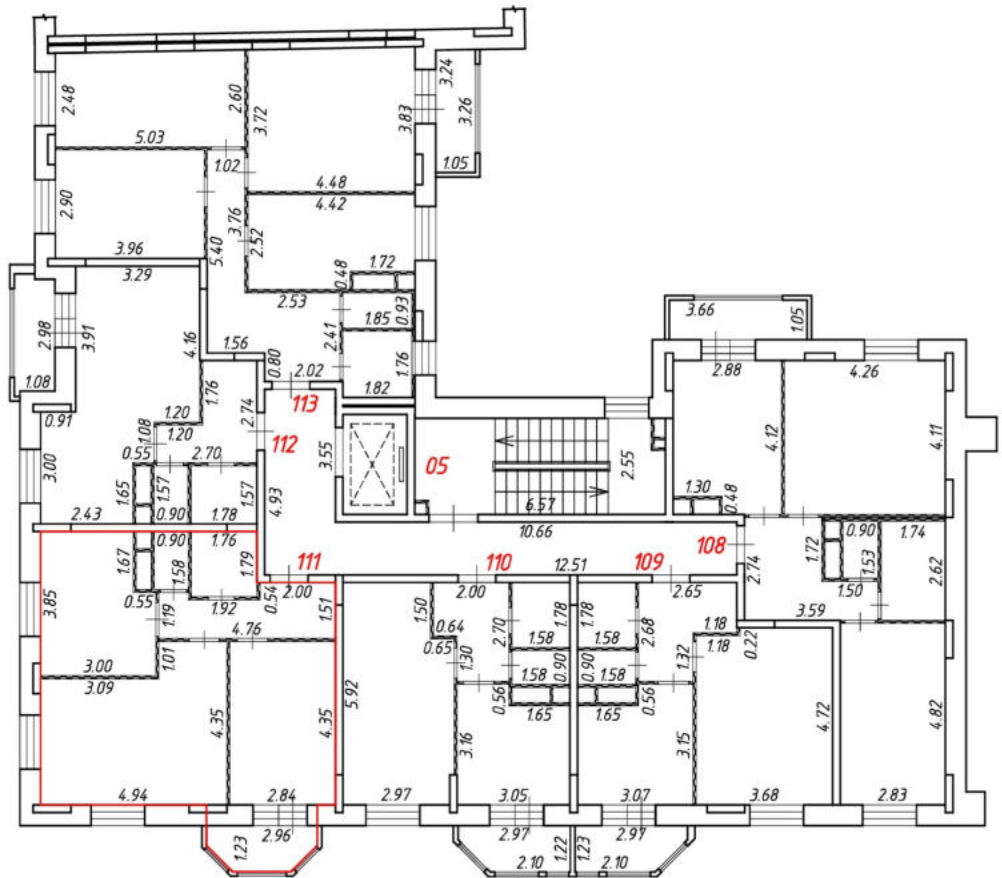
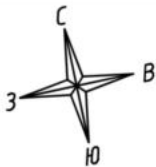

Масштаб 1:200
Условные обозначения:

№ п/п	Наименование условного знака	Изображение
1	Часть границы вночь образованного помещения	
2	Стена с окном и дверью	
3	Дверь остекленная (на балкон, лоджию)	
4	Перегородка	
5	Лестница	
6	Номер квартиры (помещения)	111
7	Линейный размер (м)	4.94

План этажа (части этажа)

4 подъезд
3 этаж

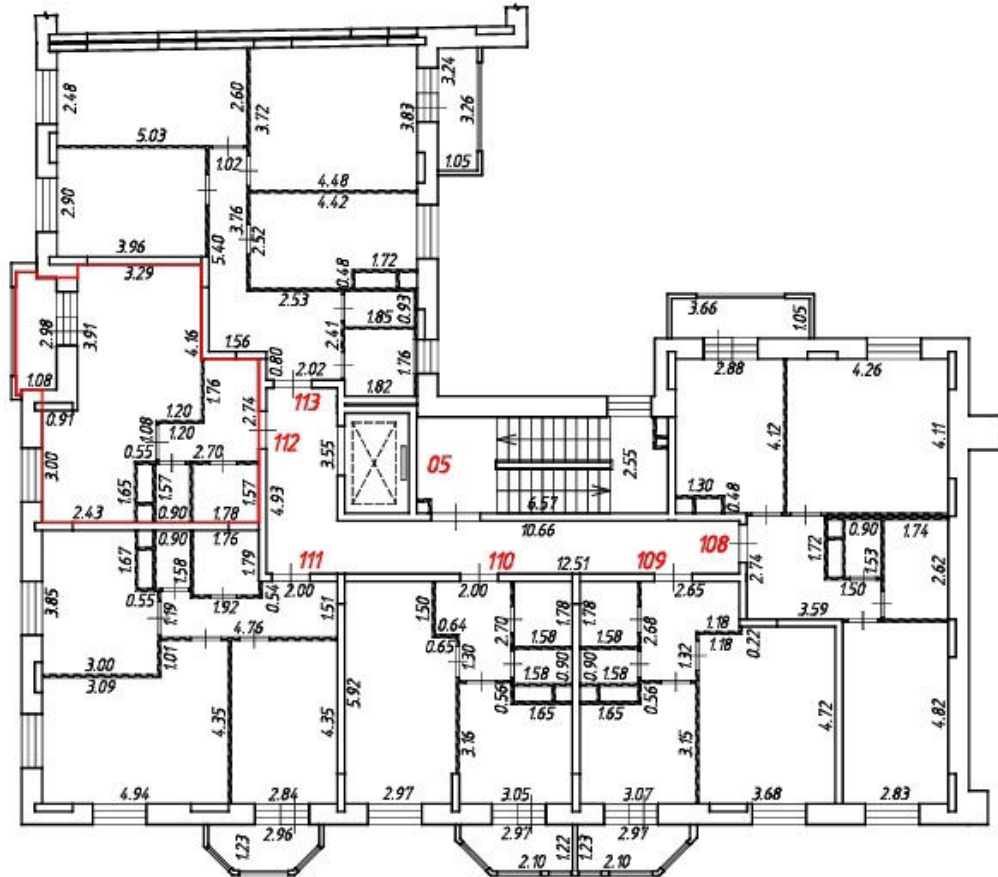
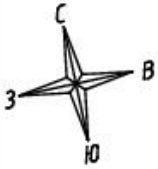

Масштаб 1:200
Условные обозначения:

№ п/п	Наименование условного знака	Изображение
1	Часть границы вновь образованного помещения	
2	Стена с окном и дверью	
3	Дверь остекленная (на балкон, лоджии)	
4	Перегородка	
5	Лестница	
6	Номер квартиры (помещения)	112
7	Линейный размер (м)	3.29

План этажа (части этажа)

4 подъезд
3 этаж

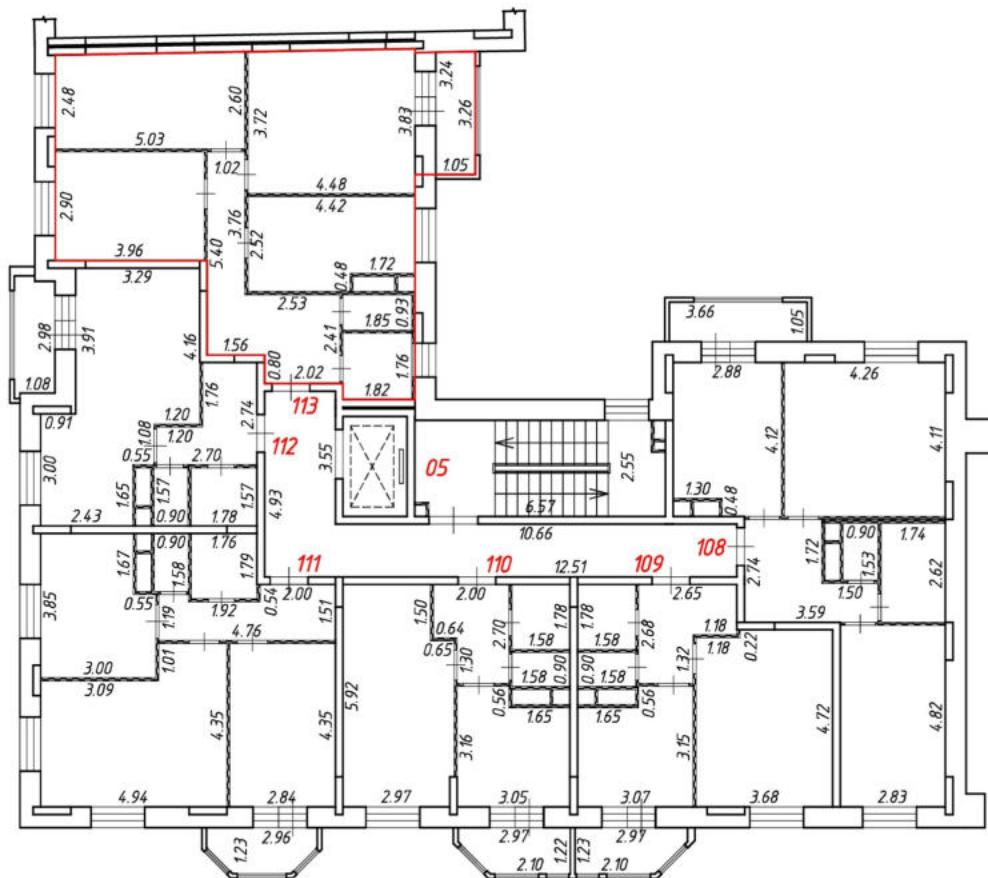
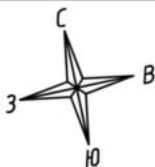

Масштаб 1:200
Условные обозначения:

№ п/п	Наименование условного знака	Изображение
1	Часть границы внодь образованного помещения	
2	Стена с окном и дверью	
3	Дверь остекленная (на балкон, лоджию)	
4	Перегородка	
5	Лестница	
6	Номер квартиры (помещения)	113
7	Линейный размер (м)	4.42

План этажа (части этажа)

4 подъезд
4 этаж

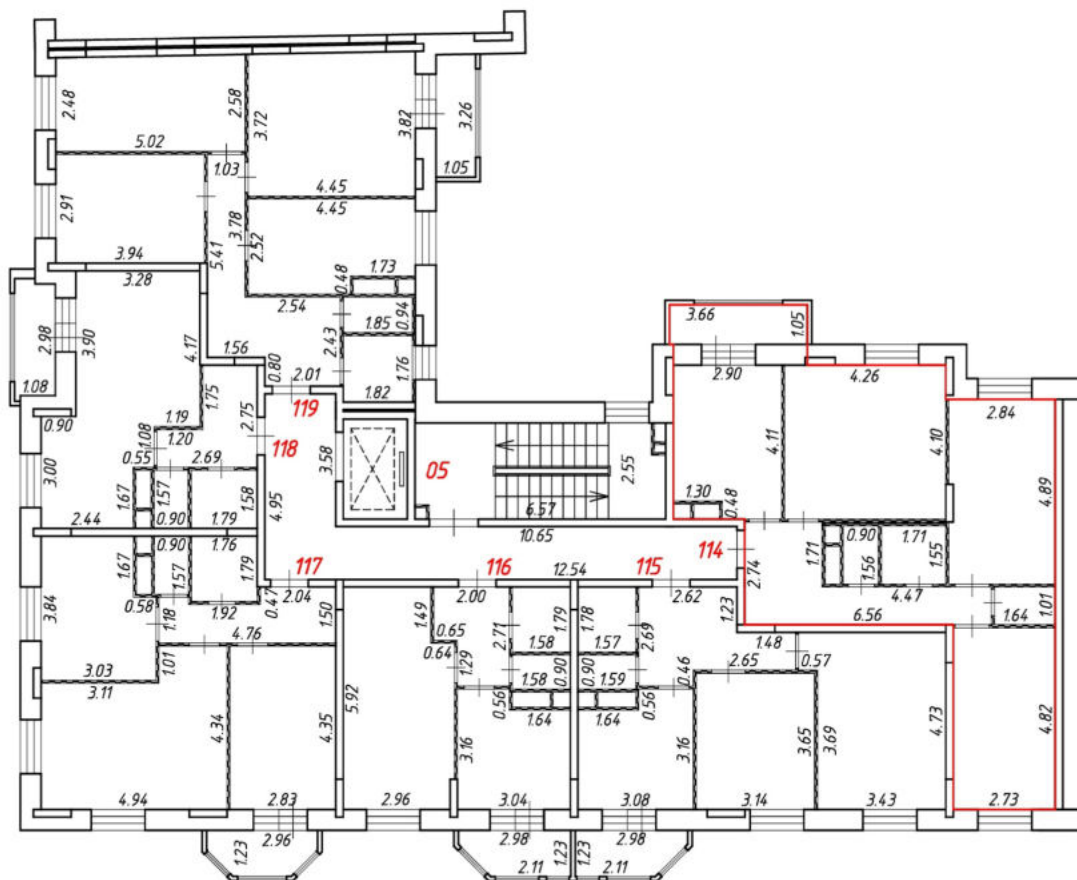
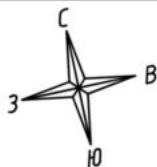

Масштаб 1:200
Условные обозначения:

№ п/п	Наименование условного знака	Изображение
1	Часть границы внодь образованного помещения	
2	Стена с окном и дверью	
3	Дверь остекленная (на балкон, лоджию)	
4	Перегородка	
5	Лестница	
6	Номер кквартиры (помещения)	114
7	Линейный размер (м)	4.26

План этажа (части этажа)

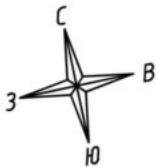

4 подъезд
4 этаж

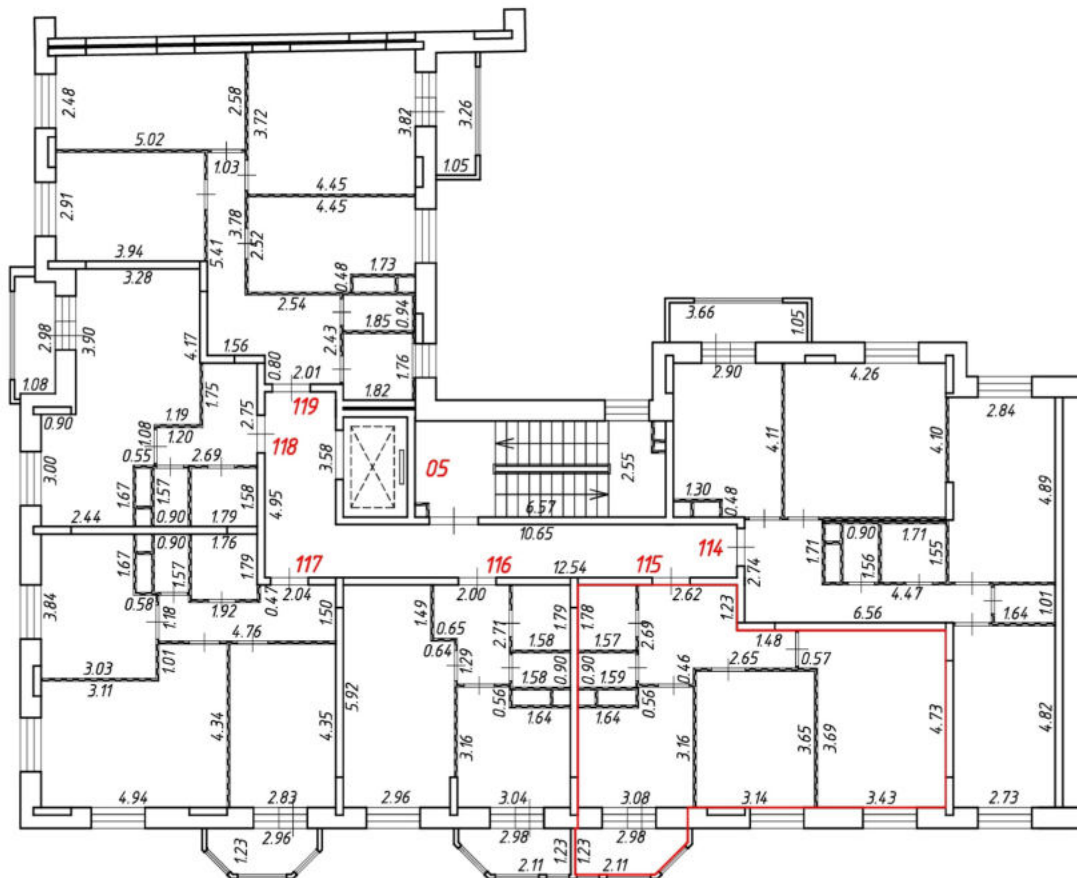

Масштаб 1:200
Условные обозначения:

№ п/п	Наименование условного знака	Изображение
1	Часть границы внодь образованного помещения	
2	Стена с окном и дверью	
3	Дверь остекленная (на балкон, лоджию)	
4	Перегородка	
5	Лестница	
6	Номер квартиры (помещения)	115
7	Линейный размер (м)	3.43

План этажа (части этажа)

4 подъезд
4 этаж

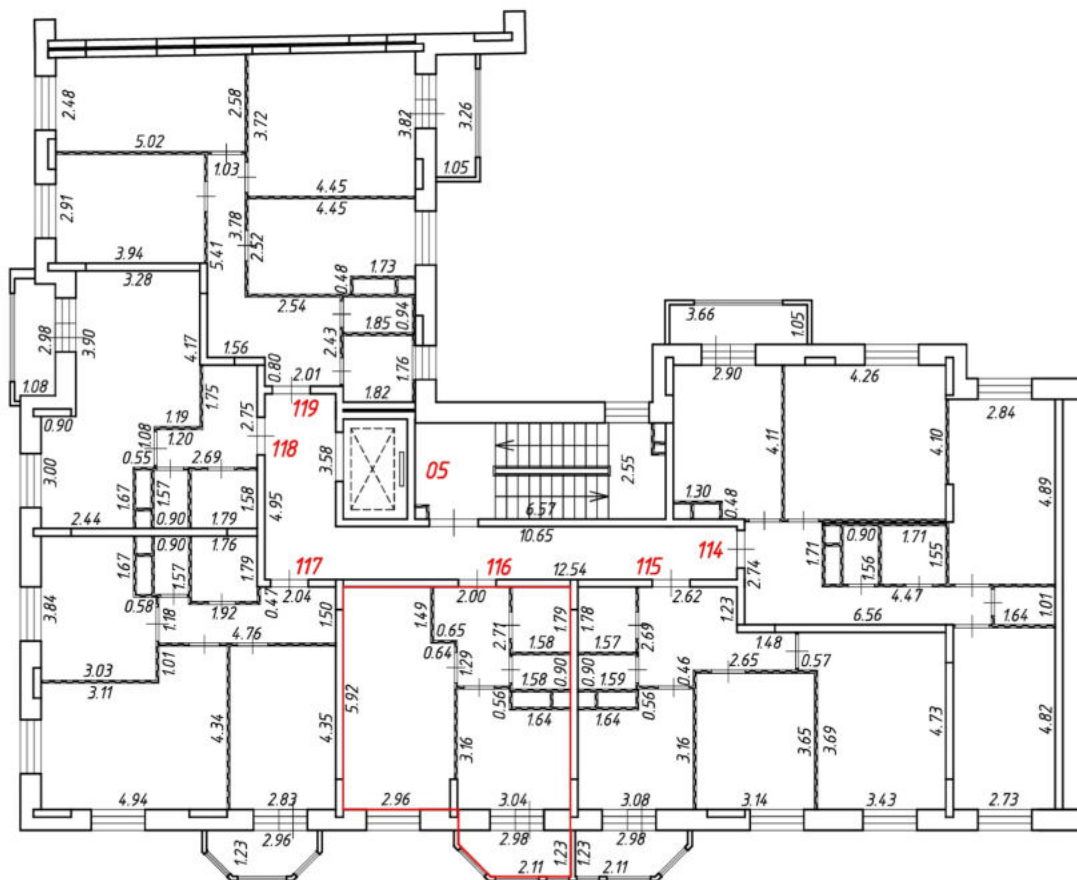
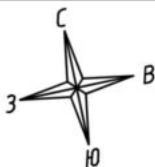

Масштаб 1:200
Условные обозначения:

№ п/п	Наименование условного знака	Изображение
1	Часть границы внодь образованного помещения	
2	Стена с окном и дверью	
3	Дверь остекленная (на балкон, лоджию)	
4	Перегородка	
5	Лестница	
6	Номер квартиры (помещения)	116
7	Линейный размер (м)	2.96

План этажа (части этажа)

4 подъезд
4 этаж

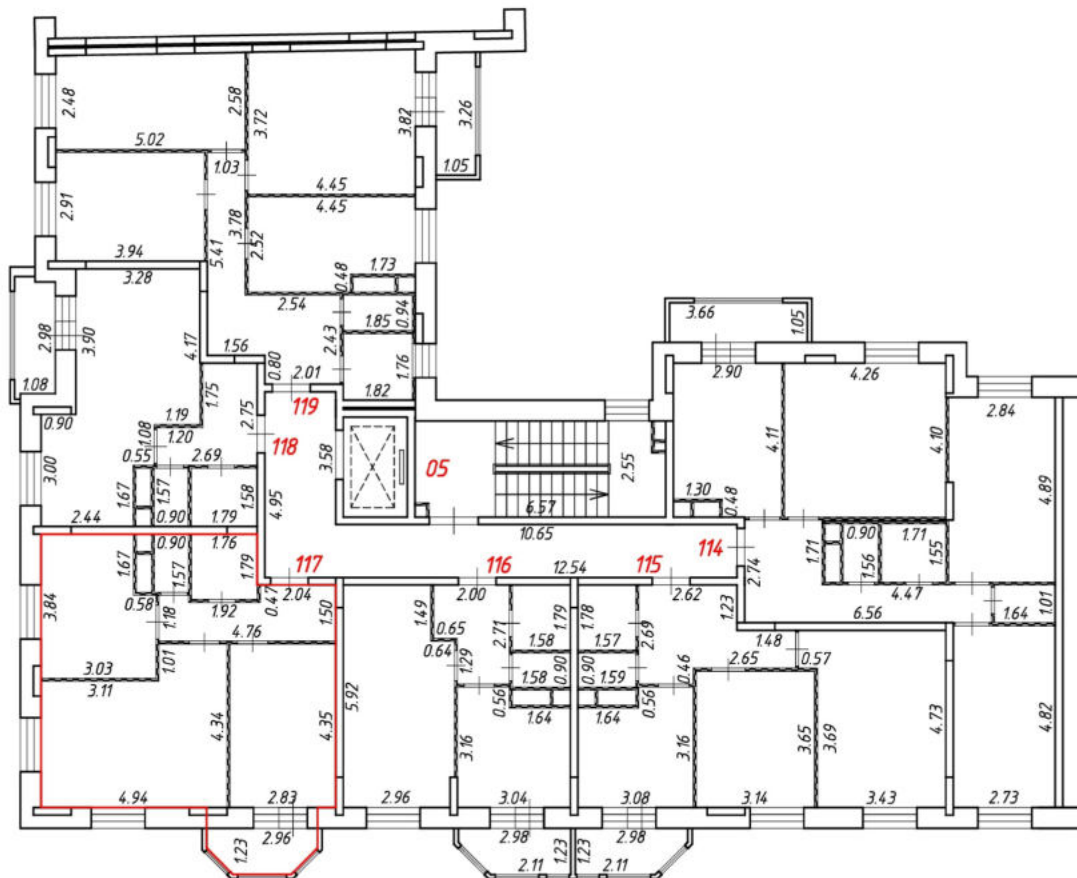
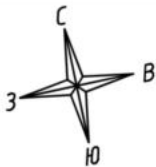

Масштаб 1:200
Условные обозначения:

№ п/п	Наименование условного знака	Изображение
1	Часть границы внодь образованного помещения	
2	Стена с окном и дверью	
3	Дверь остекленная (на балкон, лоджию)	
4	Перегородка	
5	Лестница	
6	Номер квартиры (помещения)	117
7	Линейный размер (м)	4.94

План этажа (части этажа)

4 подъезд
4 этаж

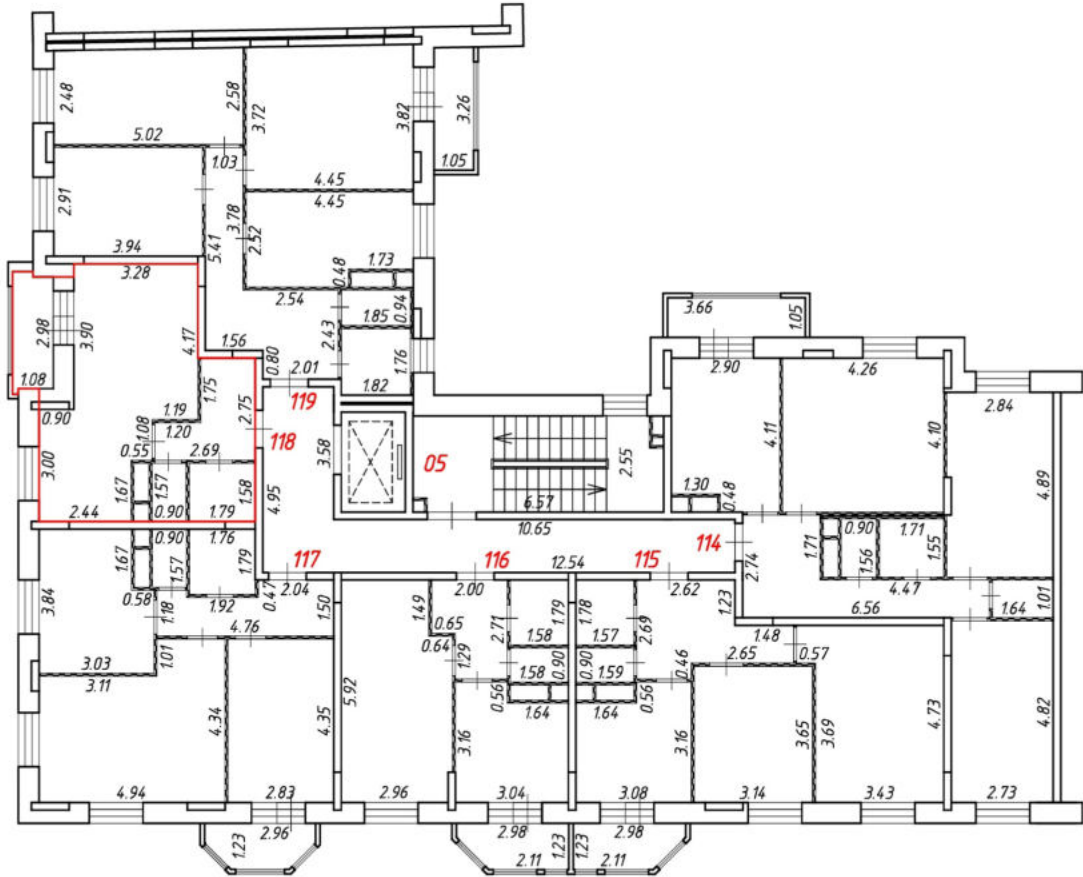
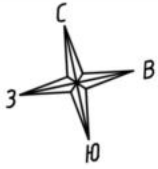

Масштаб 1:200
Условные обозначения:

№ п/п	Наименование условного знака	Изображение
1	Часть границы внодь образованного помещения	
2	Стена с окном и дверью	
3	Дверь остекленная (на балкон, лоджию)	
4	Перегородка	
5	Лестница	
6	Номер квартиры (помещения)	118
7	Линейный размер (м)	3.28

План этажа (части этажа)

4 подъезд
4 этаж

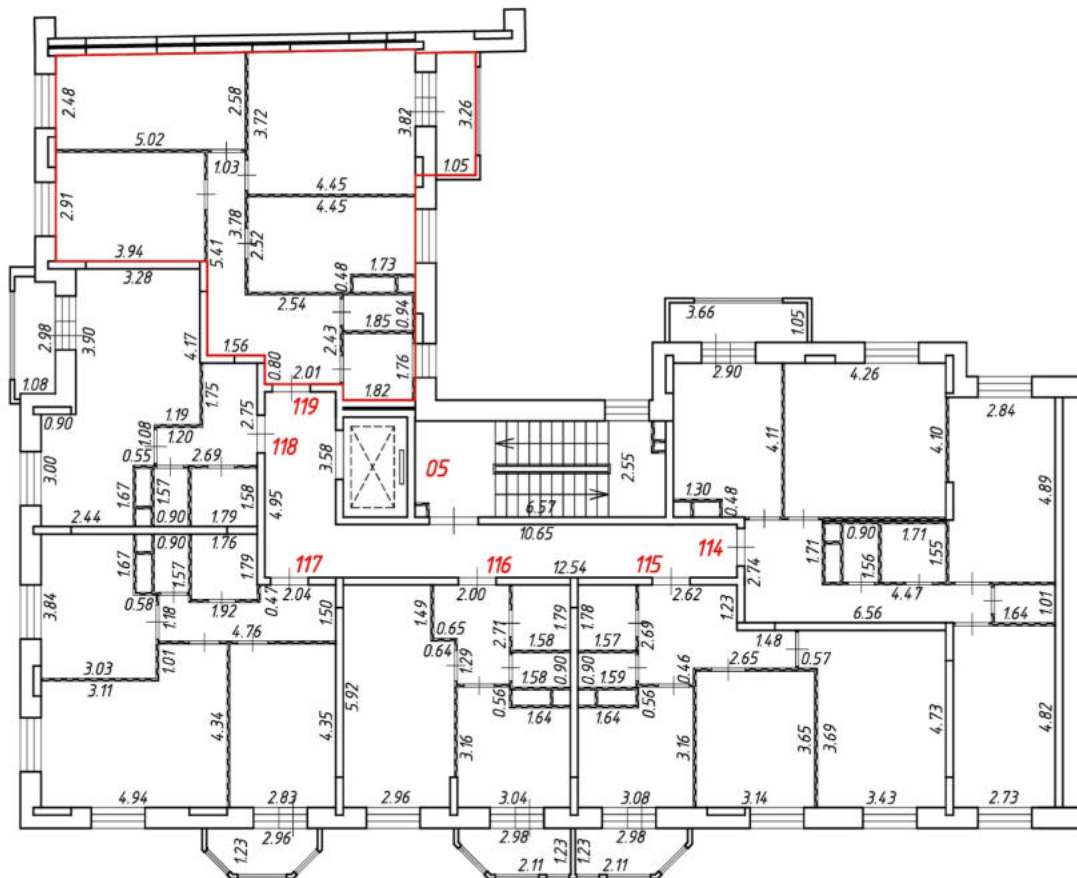
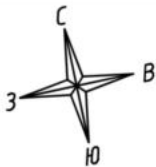

Масштаб 1:200
Условные обозначения:

№ п/п	Наименование условного знака	Изображение
1	Часть границы внодь образованного помещения	
2	Стена с окном и дверью	
3	Дверь остекленная (на балкон, лоджию)	
4	Перегородка	
5	Лестница	
6	Номер кквартиры (помещения)	119
7	Линейный размер (м)	4.45

План этажа (части этажа)

4 подъезд
5 этаж

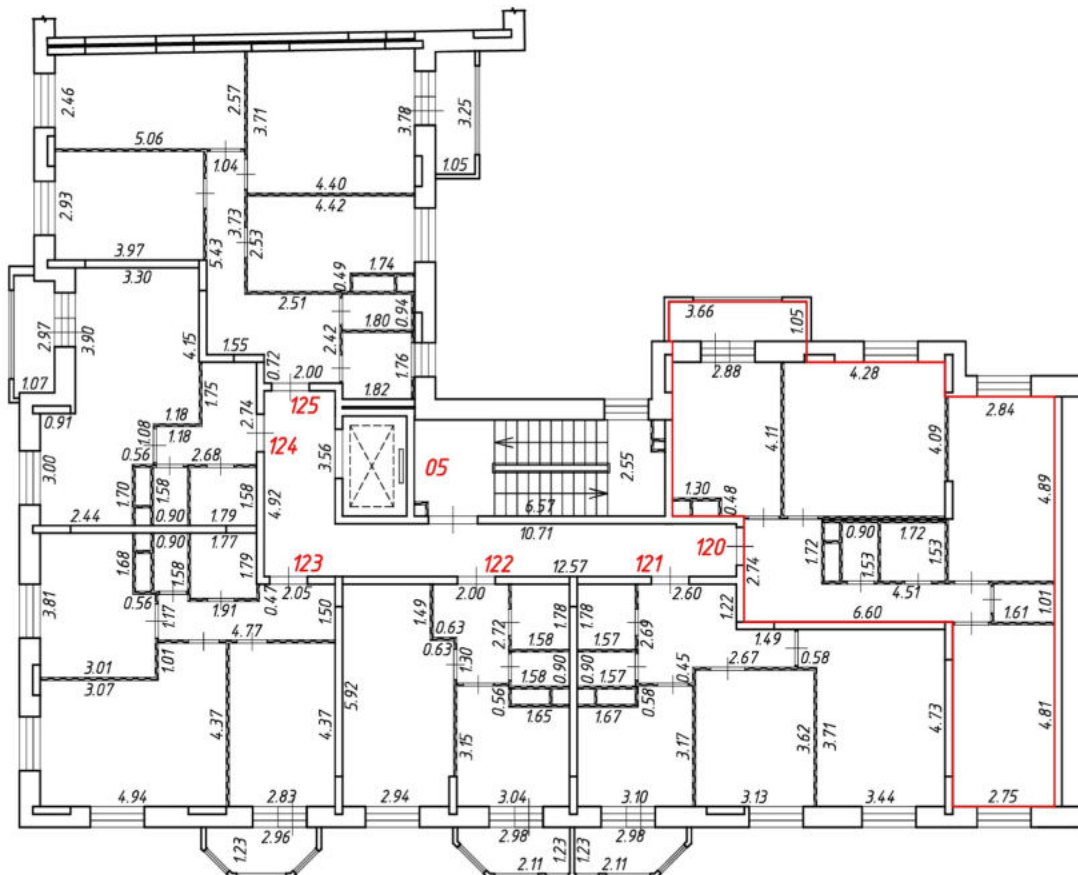
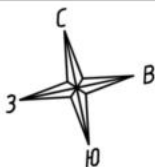

Масштаб 1:200
Условные обозначения:

№ п/п	Наименование условного знака	Изображение
1	Часть границы внодь образованного помещения	
2	Стена с окном и дверью	
3	Дверь остекленная (на балкон, лоджию)	
4	Перегородка	
5	Лестница	
6	Номер квартиры (помещения)	120
7	Линейный размер (м)	2.75

План этажа (части этажа)

4 подъезд
5 этаж

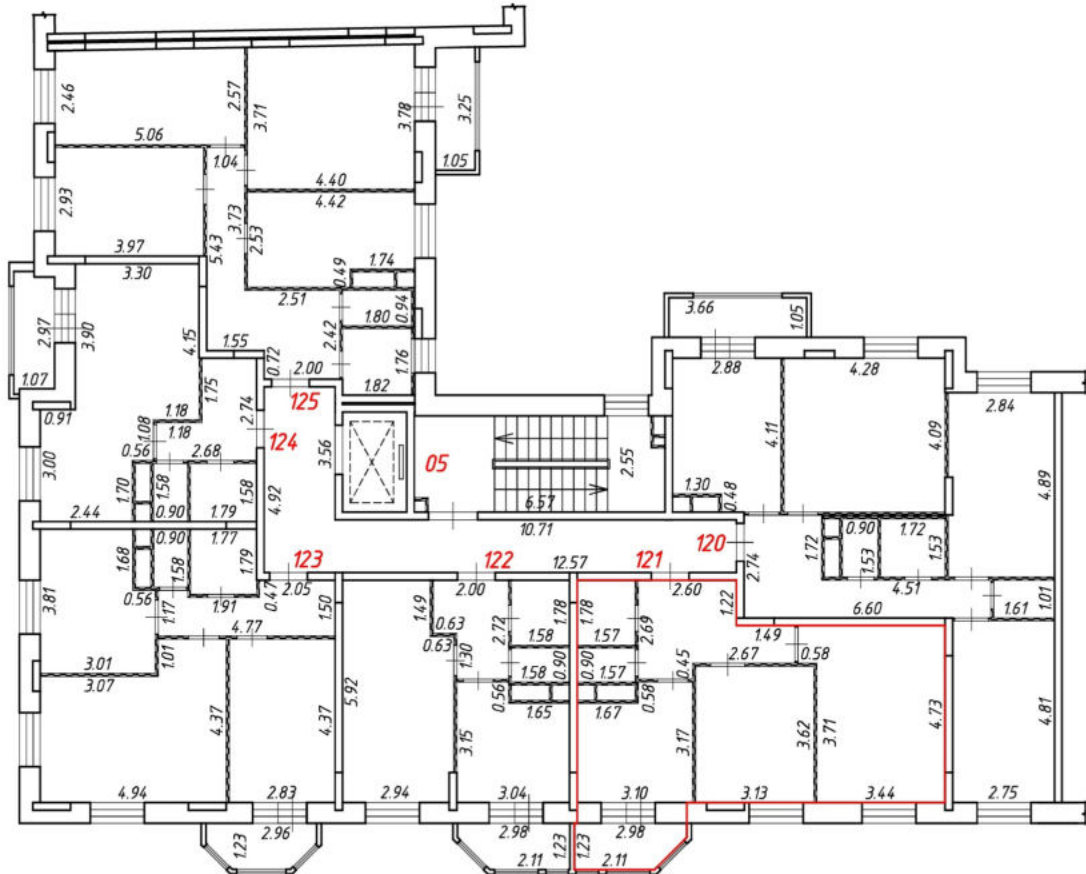
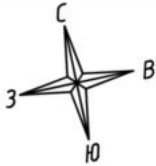

Масштаб 1:200
Условные обозначения:

№ п/п	Наименование условного знака	Изображение
1	Часть границы внось образованного помещения	
2	Стена с окном и дверью	
3	Дверь остекленная (на балкон, лоджию)	
4	Перегородка	
5	Лестница	
6	Номер квартиры (помещения)	121
7	Линейный размер (м)	3.44

План этажа (части этажа)

4 подъезд
5 этаж

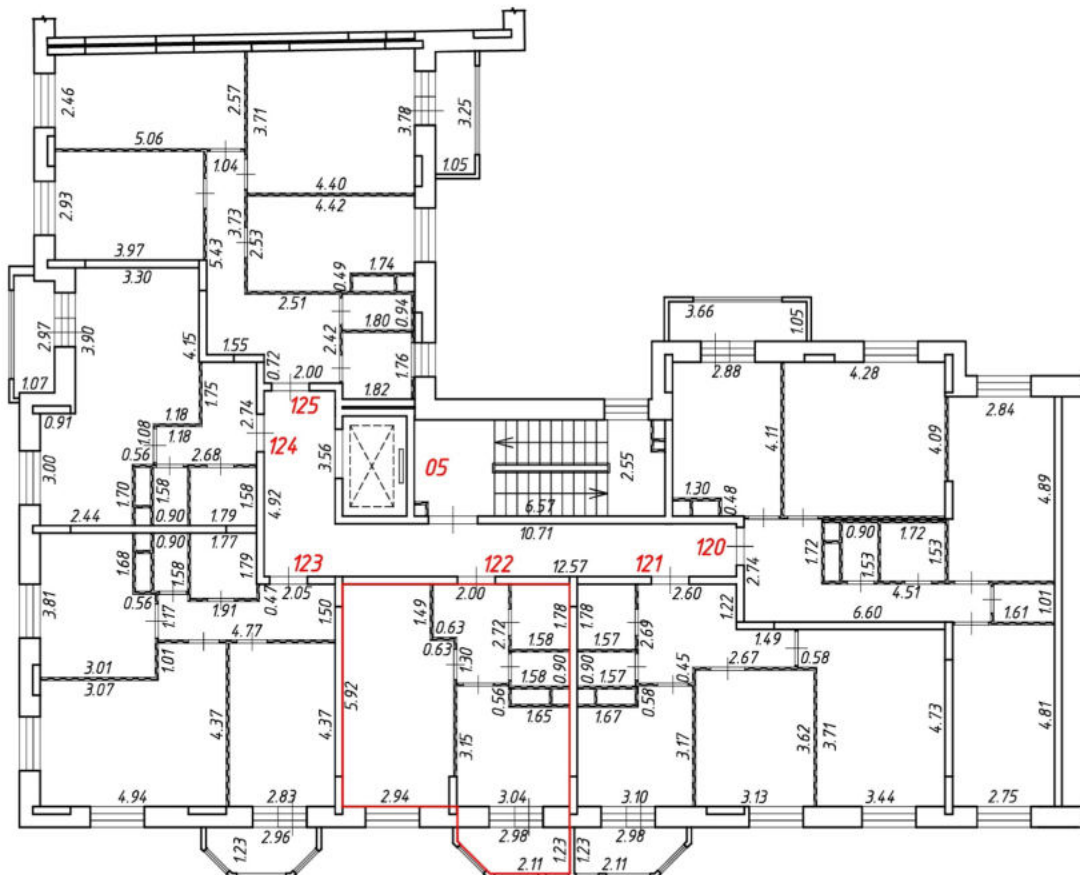
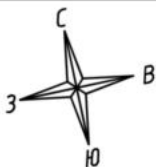

Масштаб 1:200
Условные обозначения:

№ п/п	Наименование условного знака	Изображение
1	Часть границы внось образованного помещения	
2	Стена с окном и дверью	
3	Дверь остекленная (на балкон, лоджию)	
4	Перегородка	
5	Лестница	
6	Номер квартиры (помещения)	122
7	Линейный размер (м)	3.04

План этажа (части этажа)

4 подъезд
5 этаж

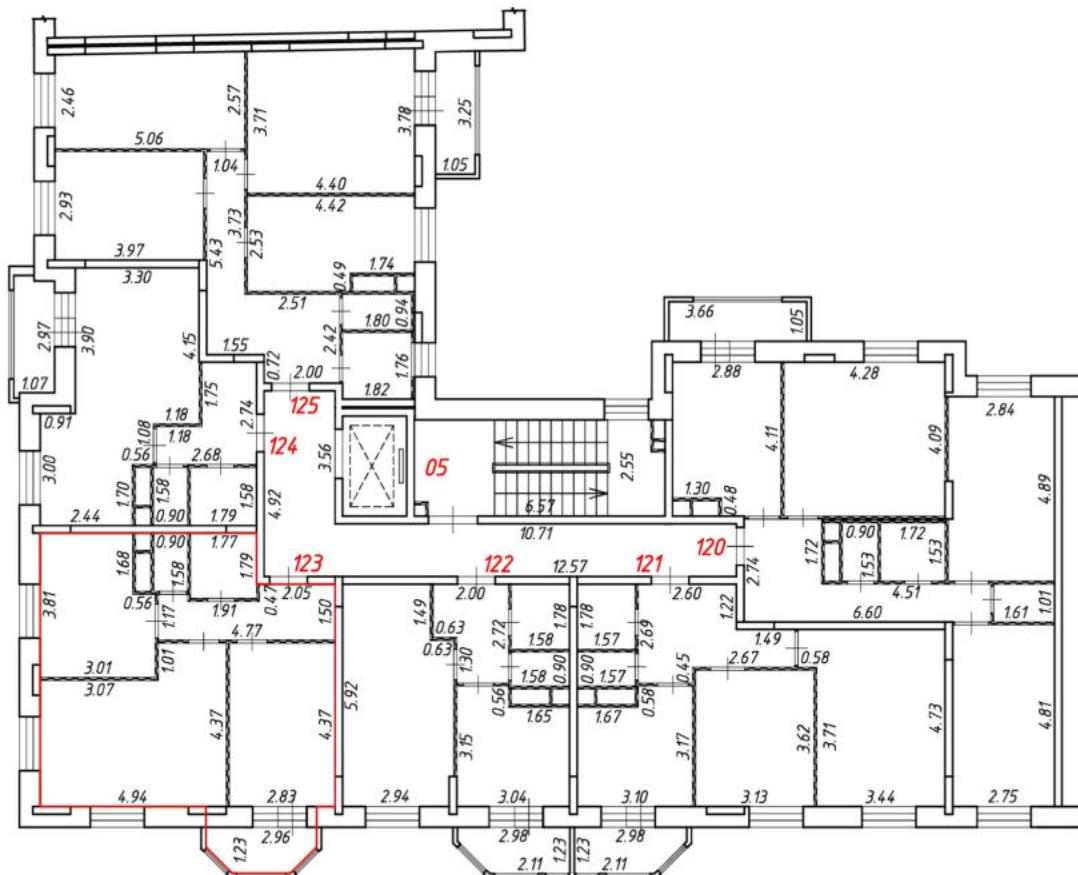
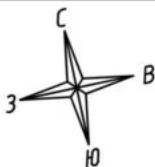

Масштаб 1:200
Условные обозначения:

№ п/п	Наименование условного знака	Изображение
1	Часть границы внось образованного помещения	
2	Стена с окном и дверью	
3	Дверь остекленная (на балкон, лоджию)	
4	Перегородка	
5	Лестница	
6	Номер квартиры (помещения)	123
7	Линейный размер (м)	4.94

План этажа (части этажа)

4 подъезд
5 этаж

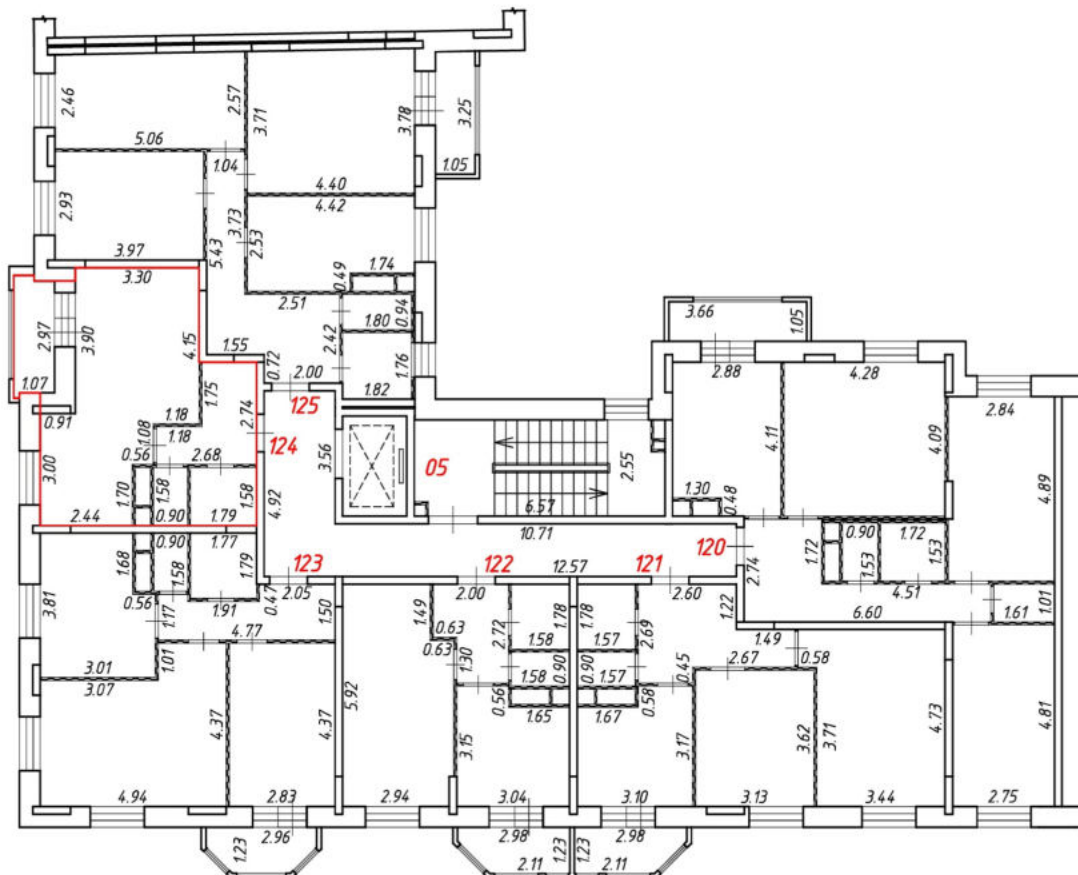
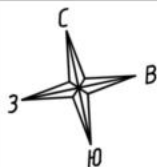

Масштаб 1:200
Условные обозначения:

№ п/п	Наименование условного знака	Изображение
1	Часть границы внодь образованного помещения	
2	Стена с окном и дверью	
3	Дверь остекленная (на балкон, лоджию)	
4	Перегородка	
5	Лестница	
6	Номер квартиры (помещения)	124
7	Линейный размер (м)	3.30

План этажа (части этажа)

4 подъезд
5 этаж

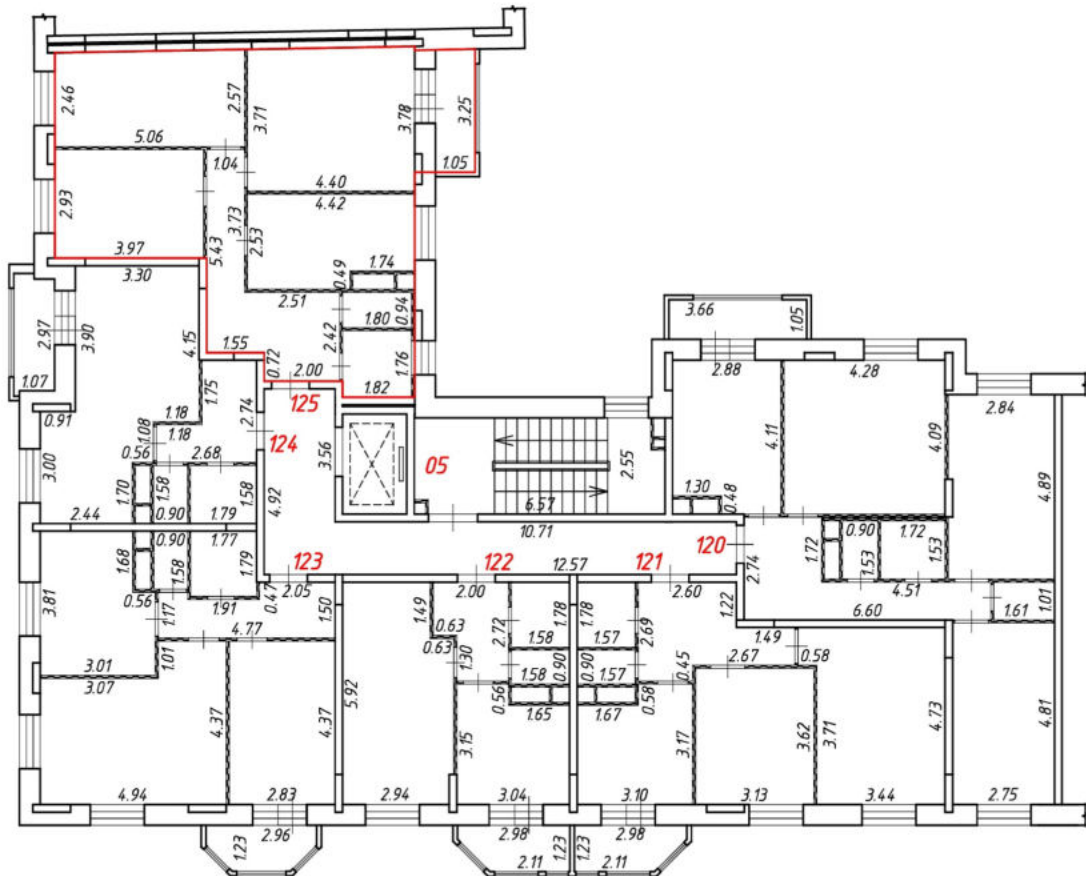
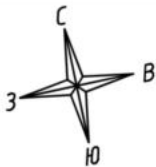

Масштаб 1:200
Условные обозначения:

№ п/п	Наименование условного знака	Изображение
1	Часть границы внодь образованного помещения	
2	Стена с окном и дверью	
3	Дверь остекленная (на балкон, лоджию)	
4	Перегородка	
5	Лестница	
6	Номер квартиры (помещения)	125
7	Линейный размер (м)	4.42

План этажа (части этажа)

4 подъезд
6 этаж

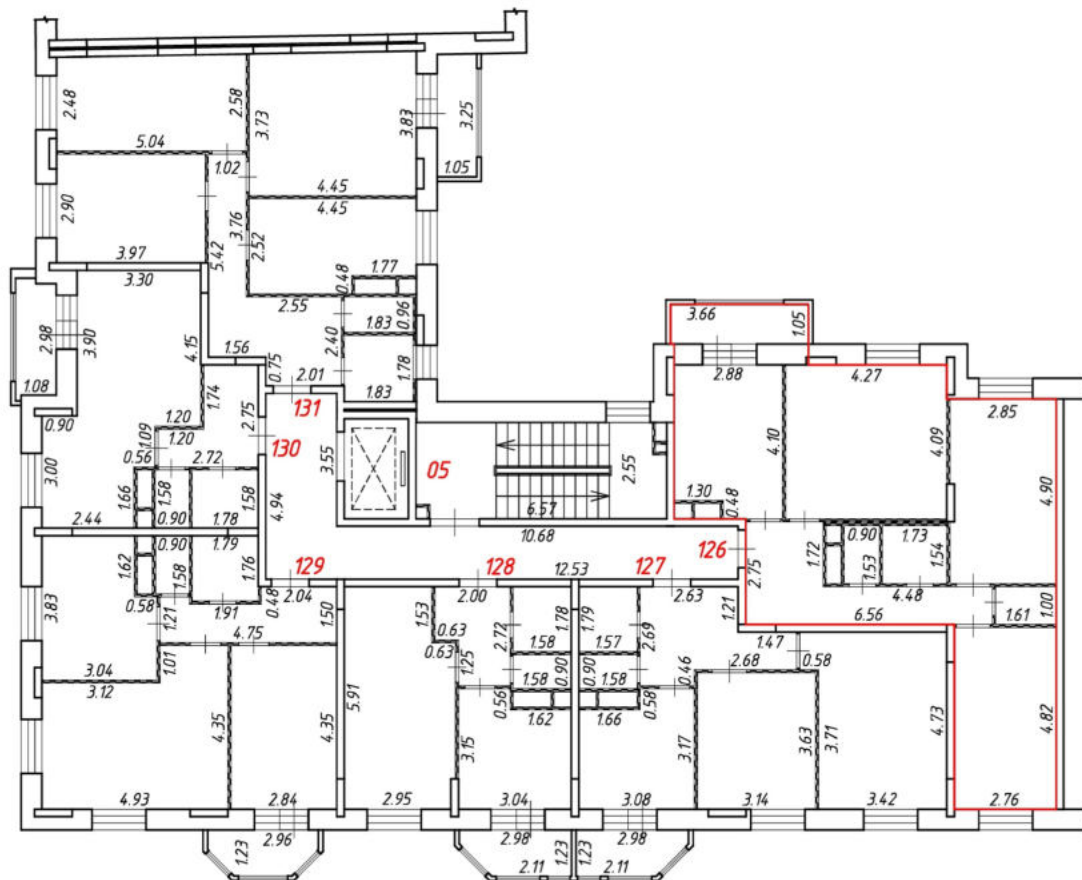
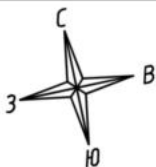

Масштаб 1:200
Условные обозначения:

№ п/п	Наименование условного знака	Изображение
1	Часть границы внодь образованного помещения	
2	Стена с окном и дверью	
3	Дверь остекленная (на балкон, лоджию)	
4	Перегородка	
5	Лестница	
6	Номер квартиры (помещения)	126
7	Линейный размер (м)	2.76

План этажа (части этажа)

4 подъезд
6 этаж

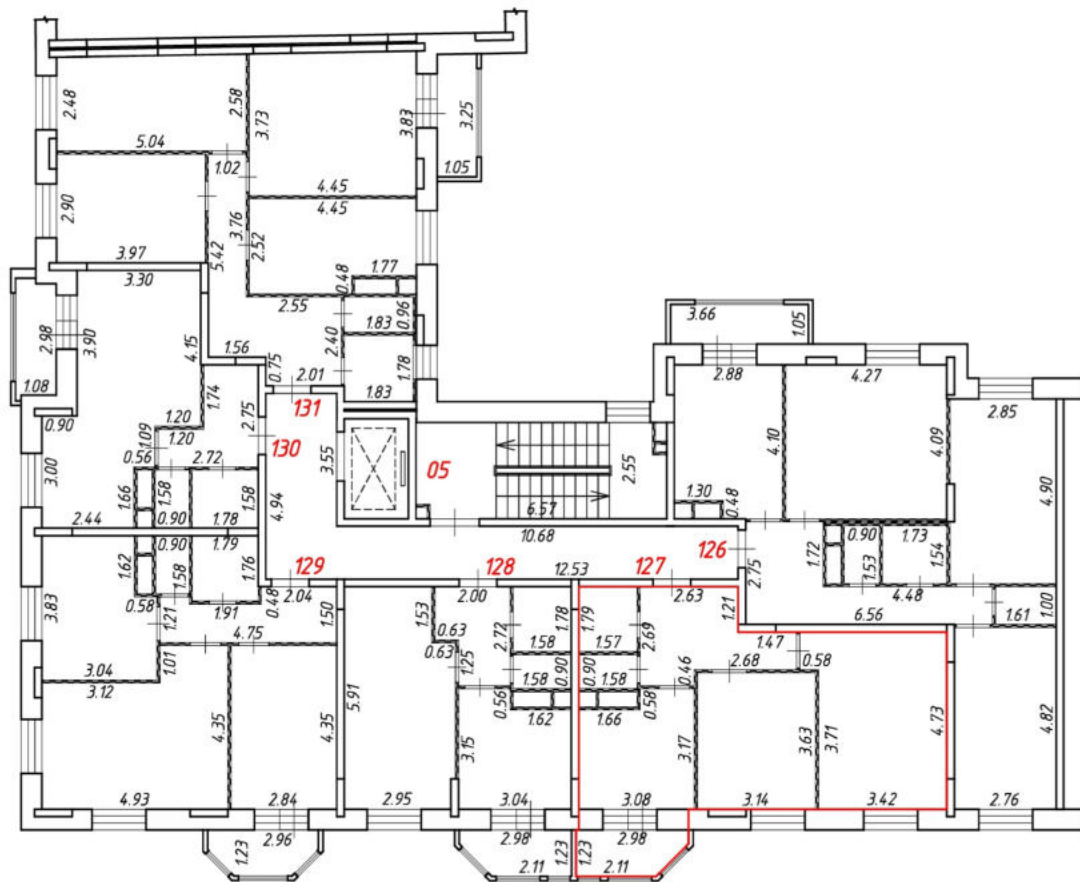
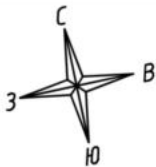

Масштаб 1:200
Условные обозначения:

№ п/п	Наименование условного знака	Изображение
1	Часть границы внодь образованного помещения	
2	Стена с окном и дверью	
3	Дверь остекленная (на балкон, лоджию)	
4	Перегородка	
5	Лестница	
6	Номер квартиры (помещения)	127
7	Линейный размер (м)	3.42

План этажа (части этажа)

4 подъезд
6 этаж

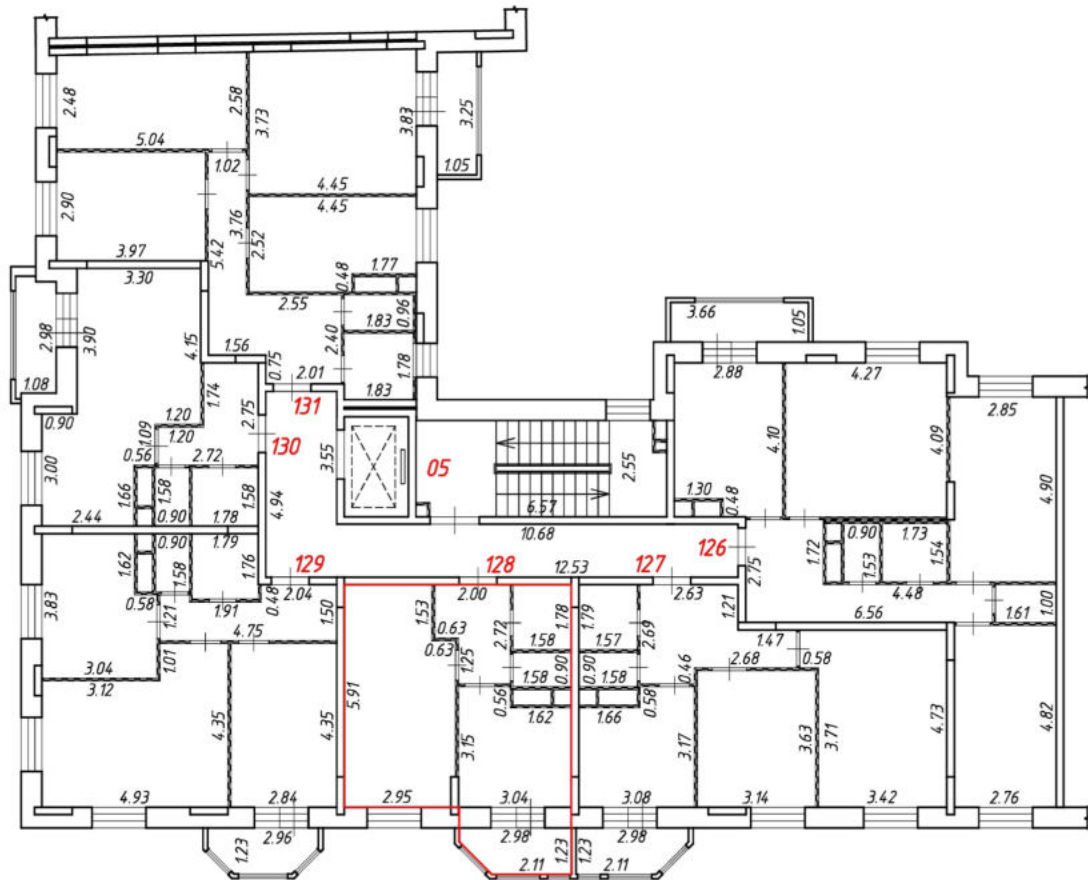
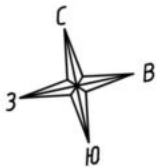

Масштаб 1:200
Условные обозначения:

№ п/п	Наименование условного знака	Изображение
1	Часть границы внодь образованного помещения	
2	Стена с окном и дверью	
3	Дверь остекленная (на балкон, лоджию)	
4	Перегородка	
5	Лестница	
6	Номер квартиры (помещения)	128
7	Линейный размер (м)	2.95

План этажа (части этажа)

4 подъезд
6 этаж

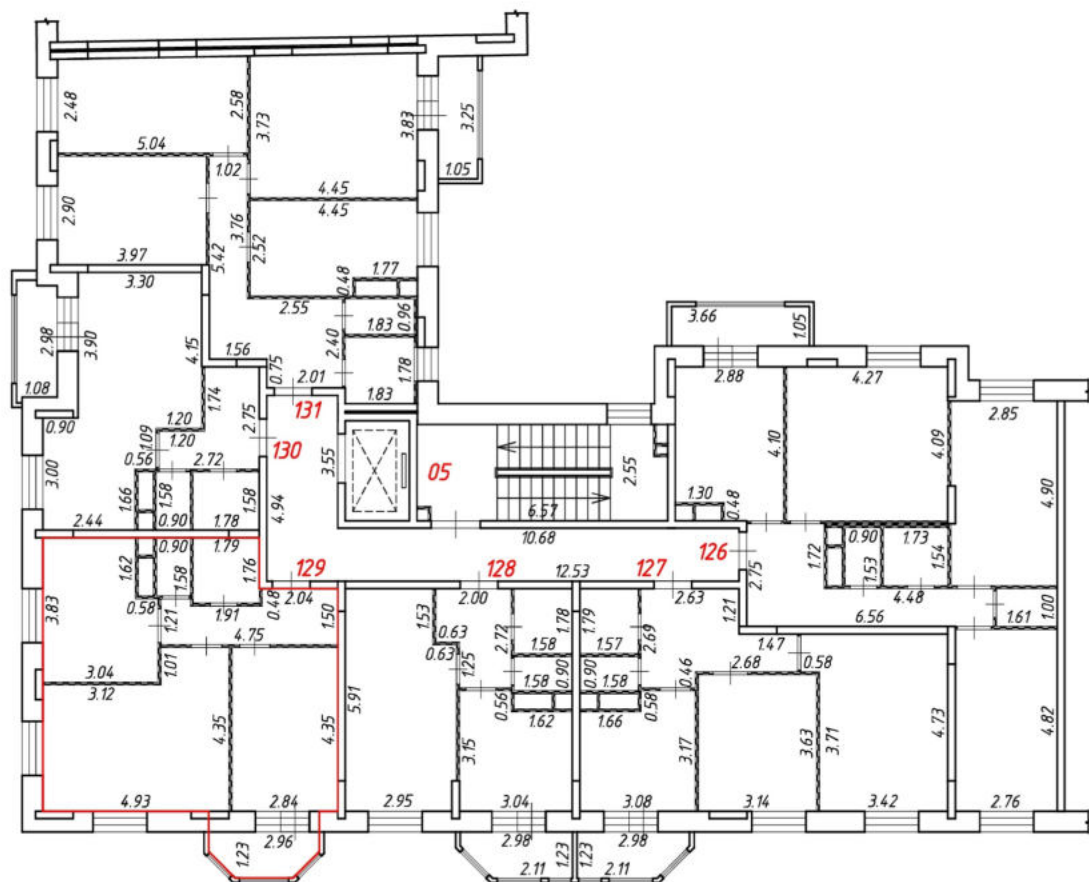
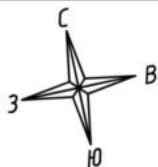

Масштаб 1:200

Условные обозначения:

№ п/п	Наименование условного знака	Изображение
1	Часть границы вночь образованного помещения	
2	Стена с окном и дверью	
3	Дверь остекленная (на балкон, лоджию)	
4	Перегородка	
5	Лестница	
6	Номер квартиры (помещения)	129
7	Линейный размер (м)	4.93

План этажа (части этажа)

4 подъезд
6 этаж

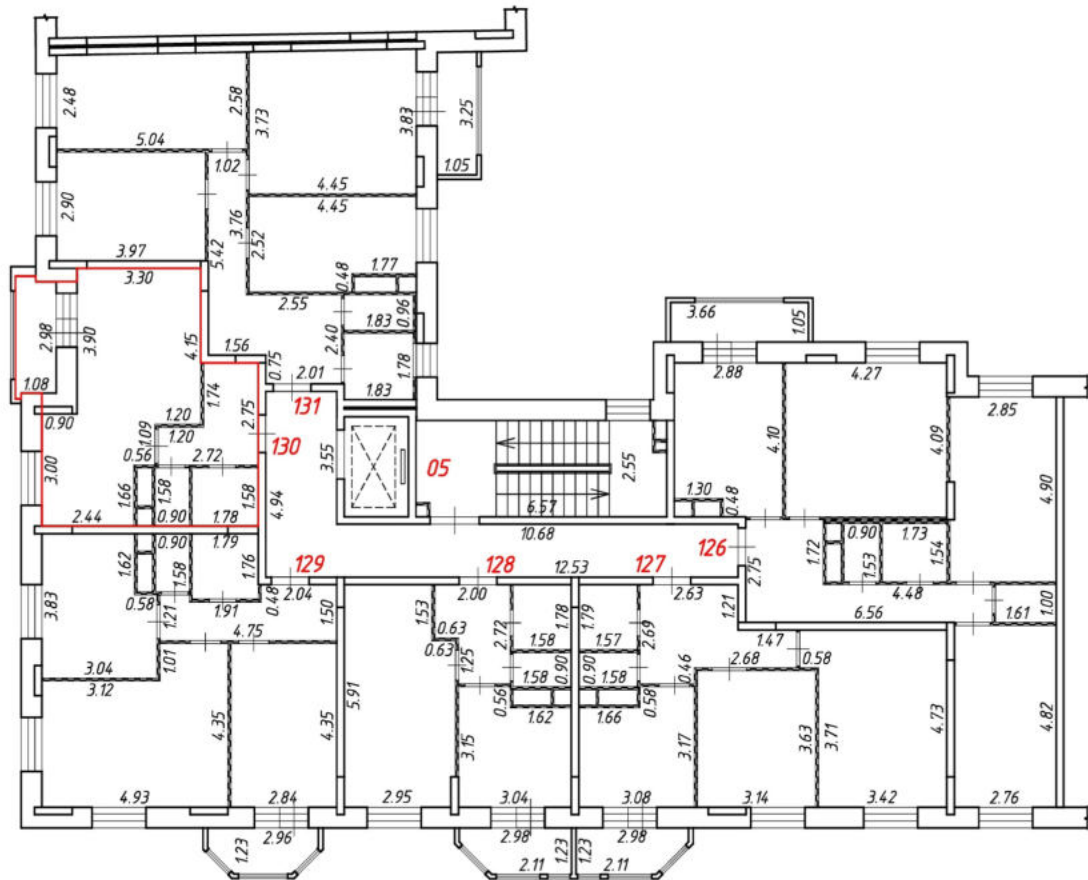
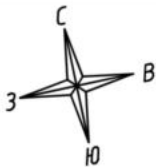

Масштаб 1:200
Условные обозначения:

№ п/п	Наименование условного знака	Изображение
1	Часть границы внодь образованного помещения	
2	Стена с окном и дверью	
3	Дверь остекленная (на балкон, лоджию)	
4	Перегородка	
5	Лестница	
6	Номер квартиры (помещения)	130
7	Линейный размер (м)	3.30

План этажа (части этажа)

4 подъезд
6 этаж

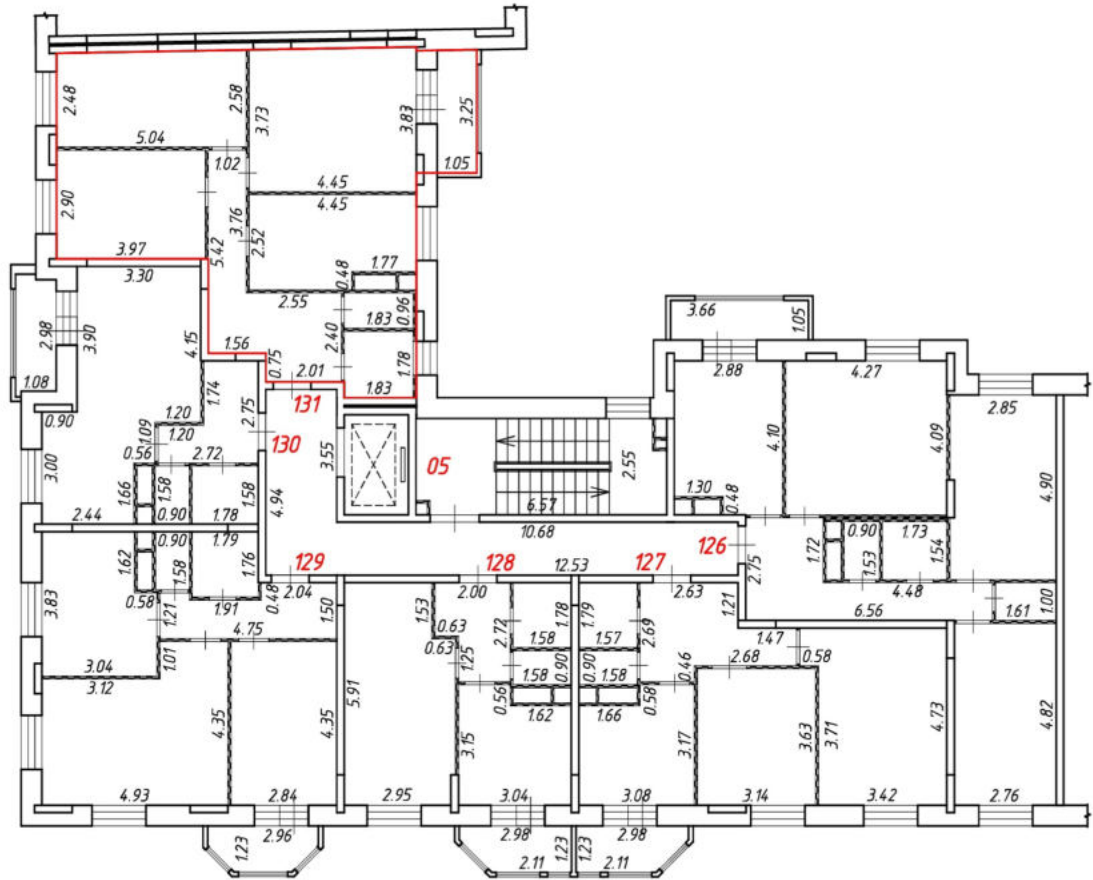
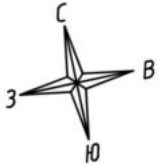

Масштаб 1:200
Условные обозначения:

№ п/п	Наименование условного знака	Изображение
1	Часть границы вновь образованного помещения	
2	Стена с окном и дверью	
3	Дверь остекленная (на балкон, лоджию)	
4	Перегородка	
5	Лестница	
6	Номер квартиры (помещения)	131
7	Линейный размер (м)	4.45

План этажа (части этажа)

4 подъезд
7 этаж

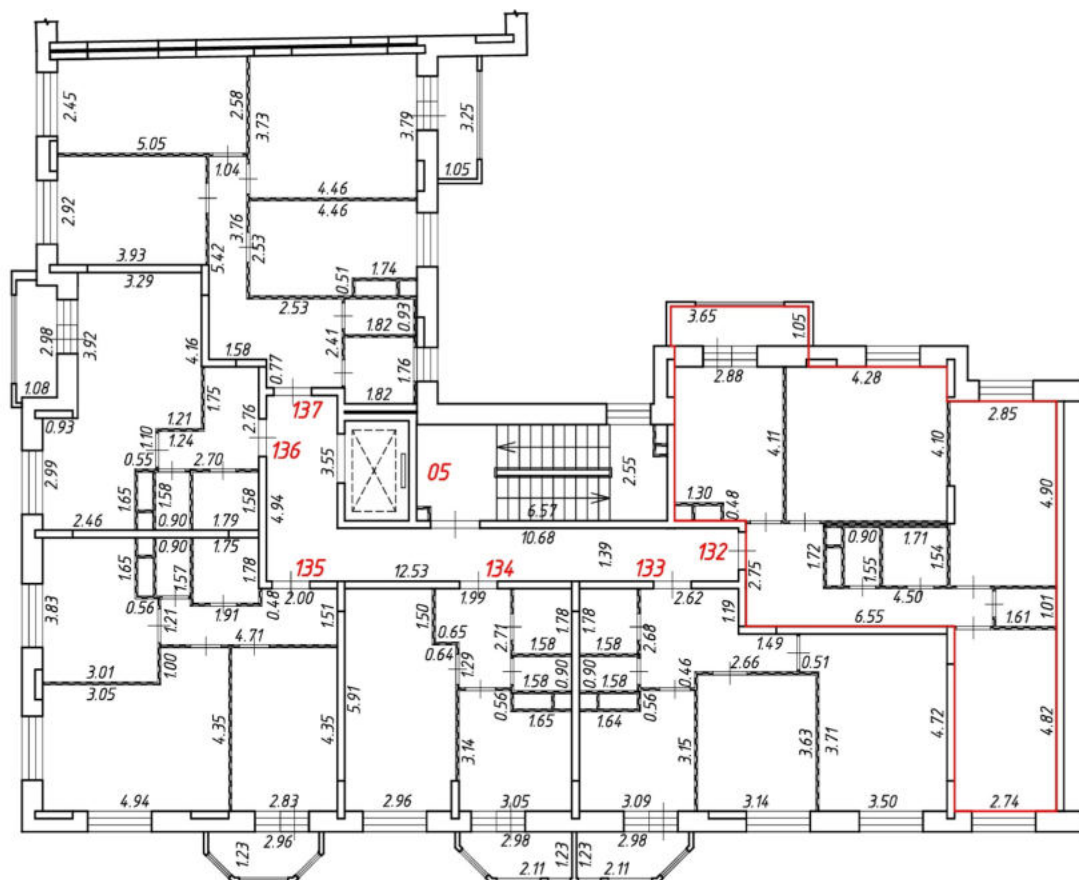
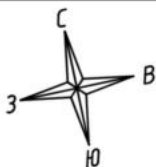

Масштаб 1:200
Условные обозначения:

№ п/п	Наименование условного знака	Изображение
1	Часть границы вновь образованного помещения	
2	Стена с окном и дверью	
3	Дверь остекленная (на балкон, лоджию)	
4	Перегородка	
5	Лестница	
6	Номер квартиры (помещения)	132
7	Линейный размер (м)	2.74

План этажа (части этажа)

4 подъезд
7 этаж

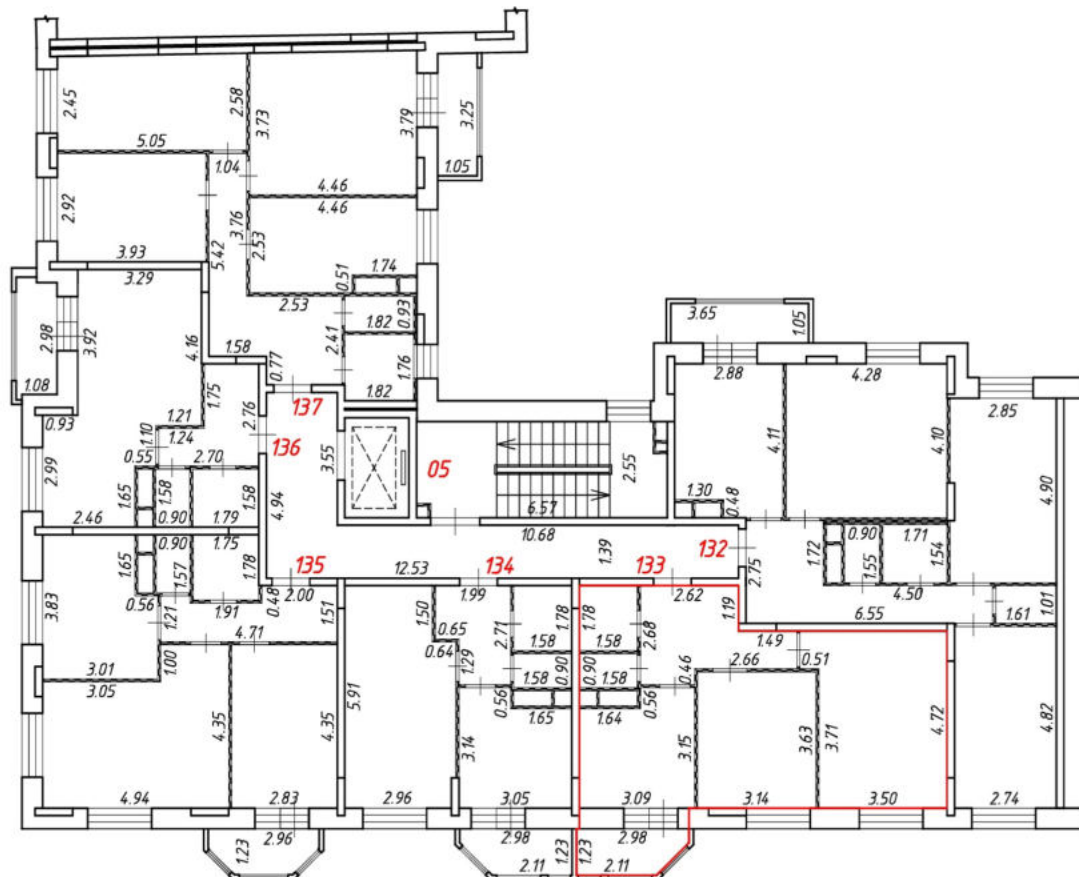
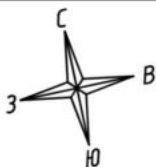

Масштаб 1:200
Условные обозначения:

№ п/п	Наименование условного знака	Изображение
1	Часть границы вновь образованного помещения	
2	Стена с окном и дверью	
3	Дверь остекленная (на балкон, лоджию)	
4	Перегородка	
5	Лестница	
6	Номер квартиры (помещения)	133
7	Линейный размер (м)	3.50

План этажа (части этажа)

4 подъезд
7 этаж

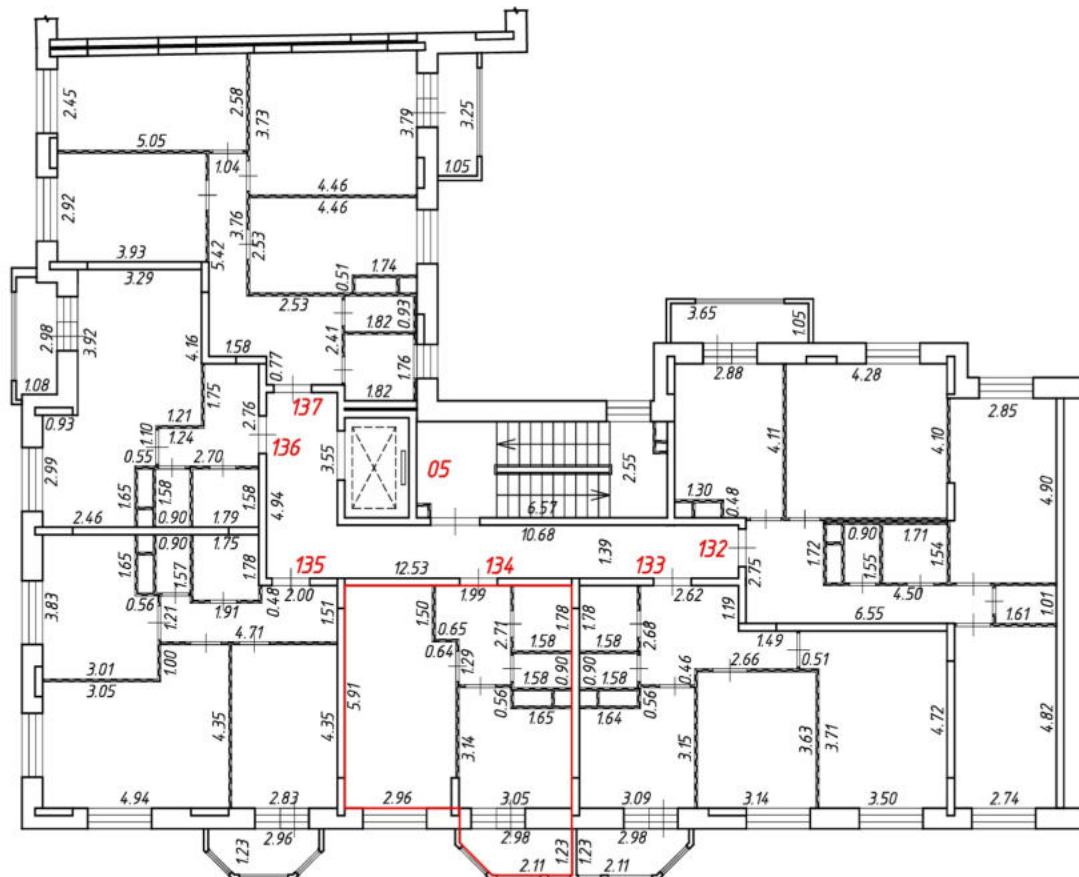
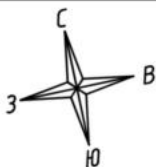

Масштаб 1:200
Условные обозначения:

№ п/п	Наименование условного знака	Изображение
1	Часть границы вновь образованного помещения	
2	Стена с окном и дверью	
3	Дверь остекленная (на балкон, лоджию)	
4	Перегородка	
5	Лестница	
6	Номер квартиры (помещения)	134
7	Линейный размер (м)	2.96

План этажа (части этажа)

4 подъезд
7 этаж

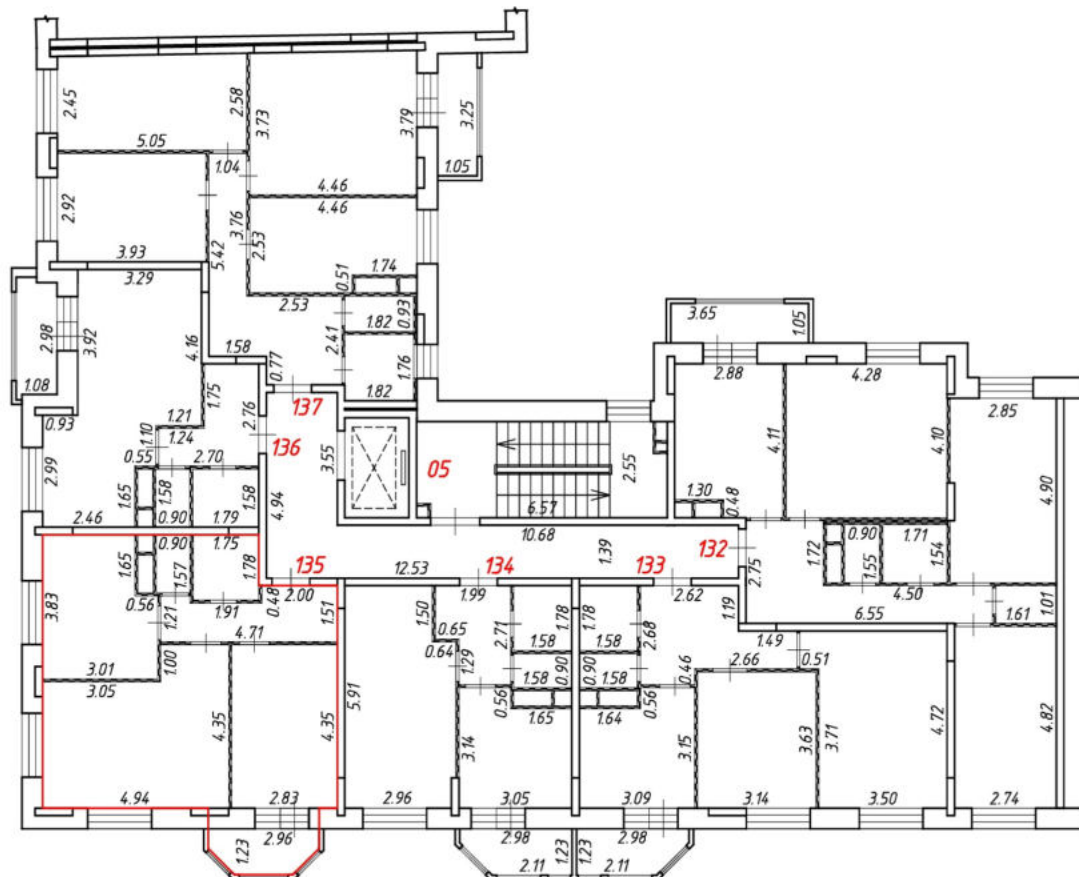
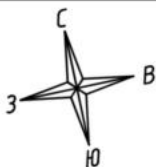

Масштаб 1:200
Условные обозначения:

№ п/п	Наименование условного знака	Изображение
1	Часть границы вновь образованного помещения	
2	Стена с окном и дверью	
3	Дверь остекленная (на балкон, лоджию)	
4	Перегородка	
5	Лестница	
6	Номер квартиры (помещения)	135
7	Линейный размер (м)	4.94

План этажа (части этажа)

4 подъезд
7 этаж

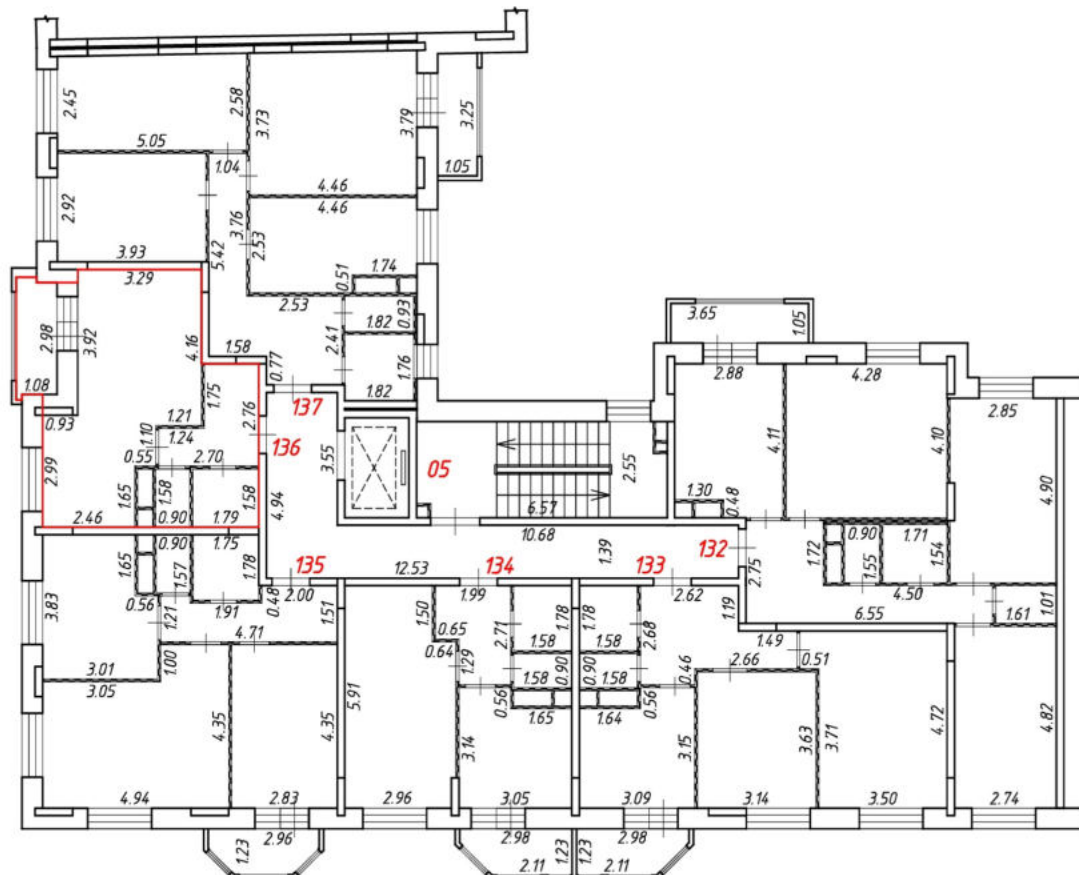
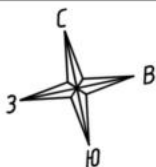

Масштаб 1:200
Условные обозначения:

№ п/п	Наименование условного знака	Изображение
1	Часть границы вновь образованного помещения	
2	Стена с окном и дверью	
3	Дверь остекленная (на балкон, лоджию)	
4	Перегородка	
5	Лестница	
6	Номер квартиры (помещения)	136
7	Линейный размер (м)	3.29

План этажа (части этажа)

4 подъезд
7 этаж

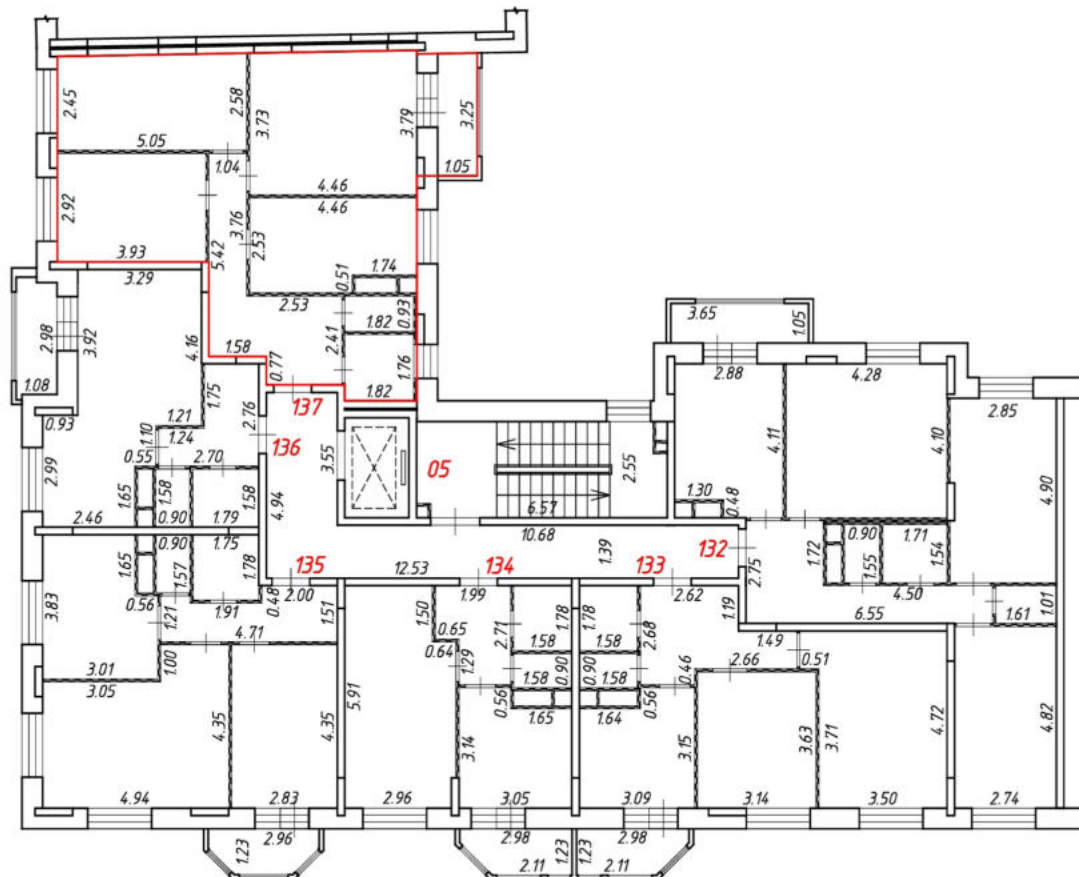
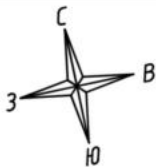

Масштаб 1:200
Условные обозначения:

№ п/п	Наименование условного знака	Изображение
1	Часть границы вновь образованного помещения	
2	Стена с окном и дверью	
3	Дверь остекленная (на балкон, лоджию)	
4	Перегородка	
5	Лестница	
6	Номер квартиры (помещения)	137
7	Линейный размер (м)	4.46

План этажа (части этажа)

4 подъезд
8 этаж

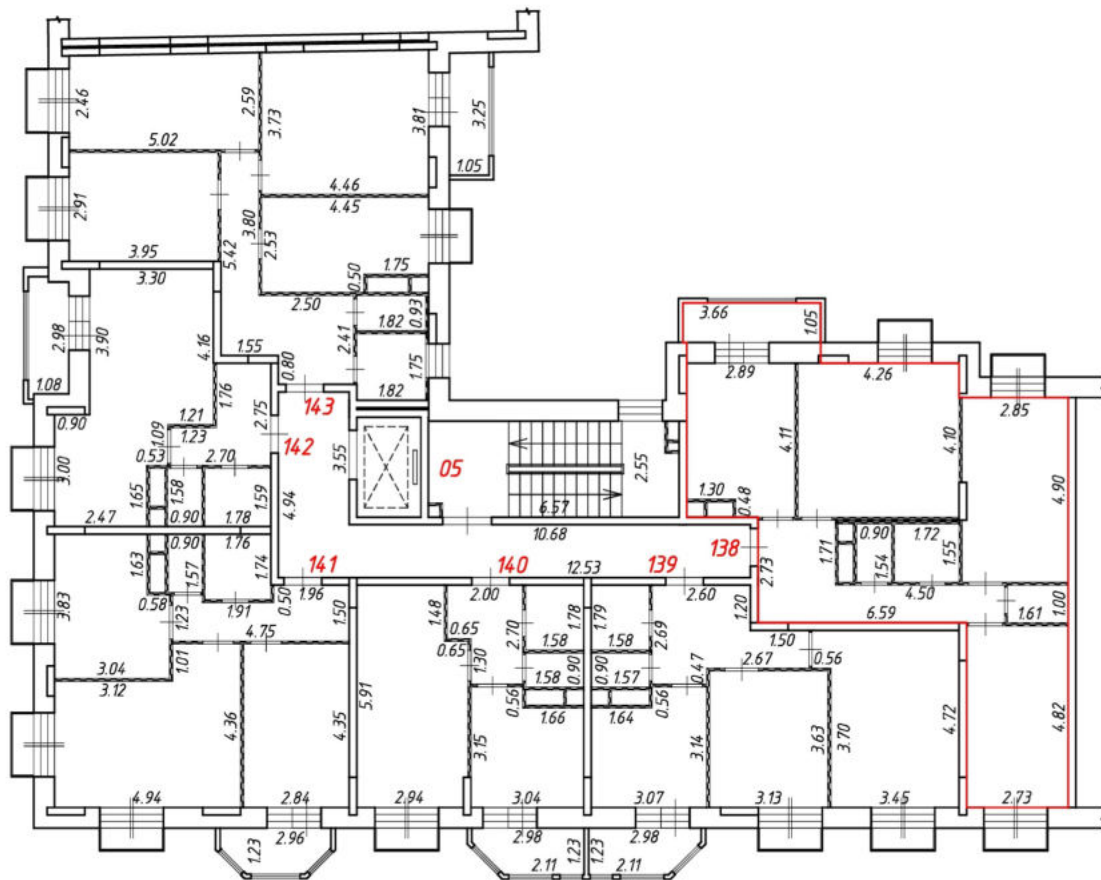
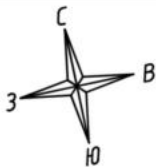

Масштаб 1:200
Условные обозначения:

№ п/п	Наименование условного знака	Изображение
1	Часть границы вновь образованного помещения	
2	Стена с окном и дверью	
3	Дверь остекленная (на балкон, лоджию)	
4	Перегородка	
5	Лестница	
6	Номер квартиры (помещения)	138
7	Линейный размер (м)	6.59

План этажа (части этажа)

4 подъезд
8 этаж

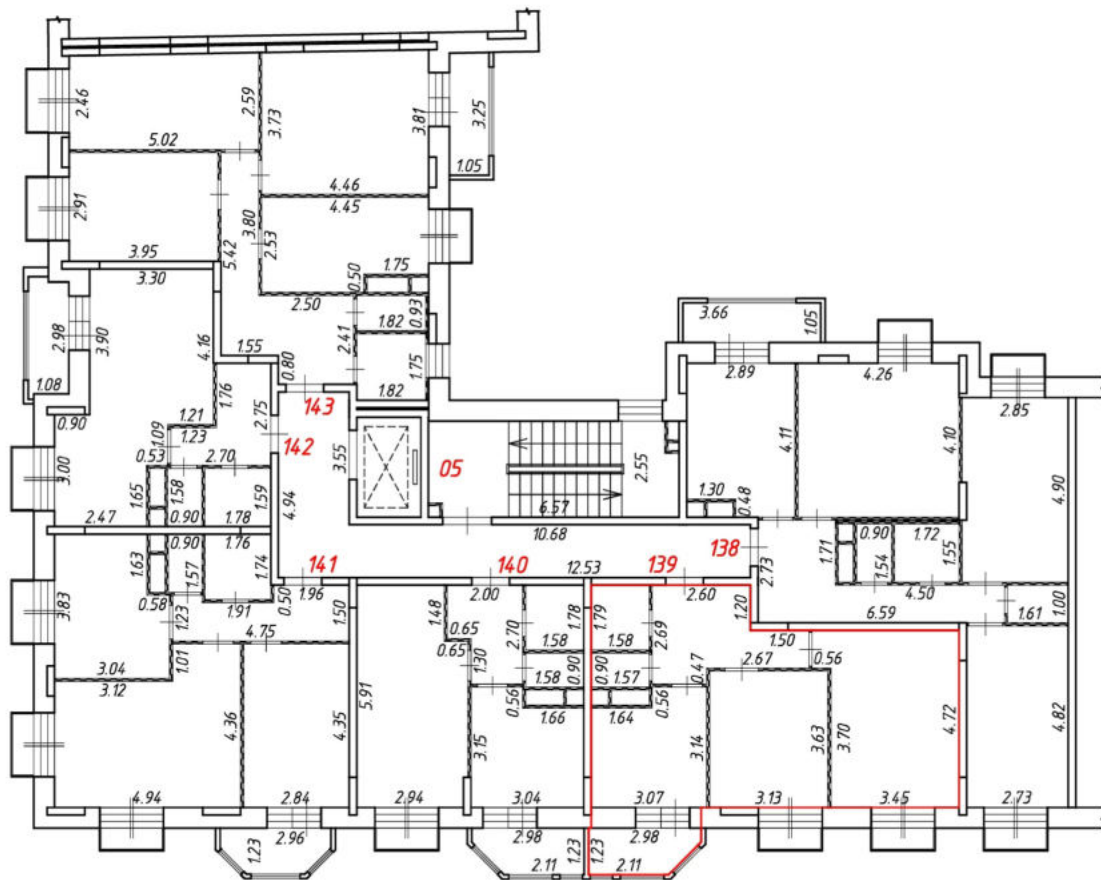
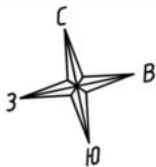

Масштаб 1:200
Условные обозначения:

№ п/п	Наименование условного знака	Изображение
1	Часть границы вновь образованного помещения	
2	Стена с окном и дверью	
3	Дверь остекленная (на балкон, лоджию)	
4	Перегородка	
5	Лестница	
6	Номер квартиры (помещения)	139
7	Линейный размер (м)	2.60

План этажа (части этажа)

4 подъезд
8 этаж

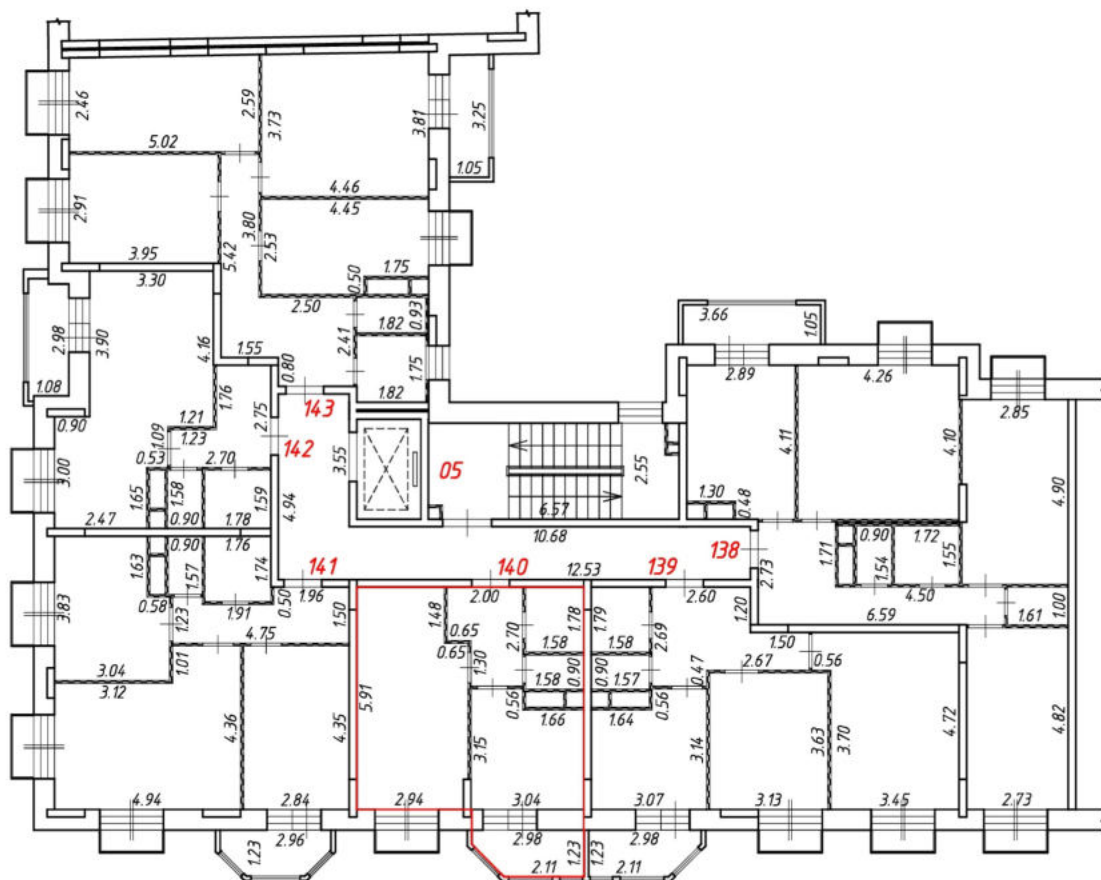
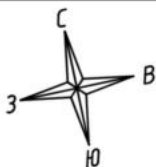

Масштаб 1:200
Условные обозначения:

№ п/п	Наименование условного знака	Изображение
1	Часть границы вновь образованного помещения	
2	Стена с окном и дверью	
3	Дверь остекленная (на балкон, лоджию)	
4	Перегородка	
5	Лестница	
6	Номер квартиры (помещения)	140
7	Линейный размер (м)	2.00

План этажа (части этажа)

4 подъезд
8 этаж

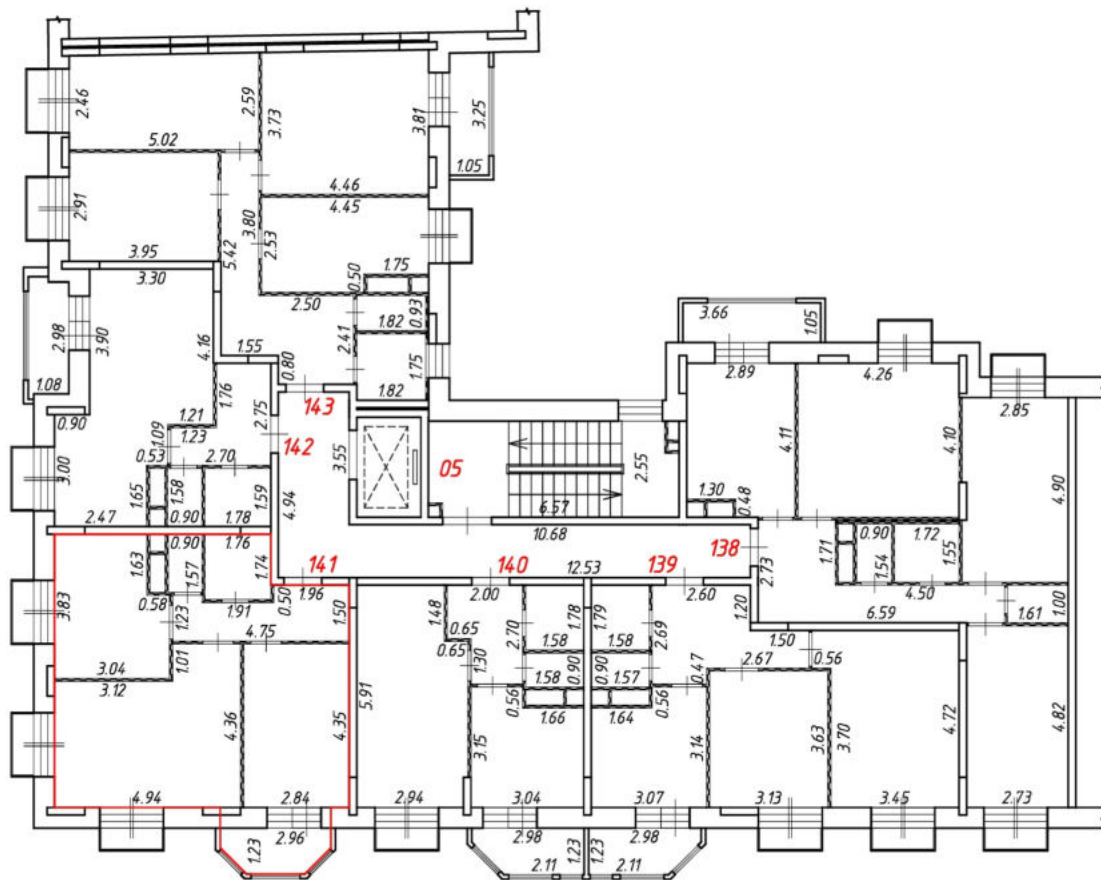
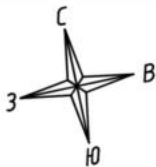

Масштаб 1:200
Условные обозначения:

№ п/п	Наименование условного знака	Изображение
1	Часть границы внодь образованного помещения	
2	Стена с окном и дверь	
3	Дверь остекленная (на балкон, лоджию)	
4	Перегородка	
5	Лестница	
6	Номер квартиры (помещения)	141
7	Линейный размер (м)	4.75

План этажа (части этажа)

4 подъезд
8 этаж

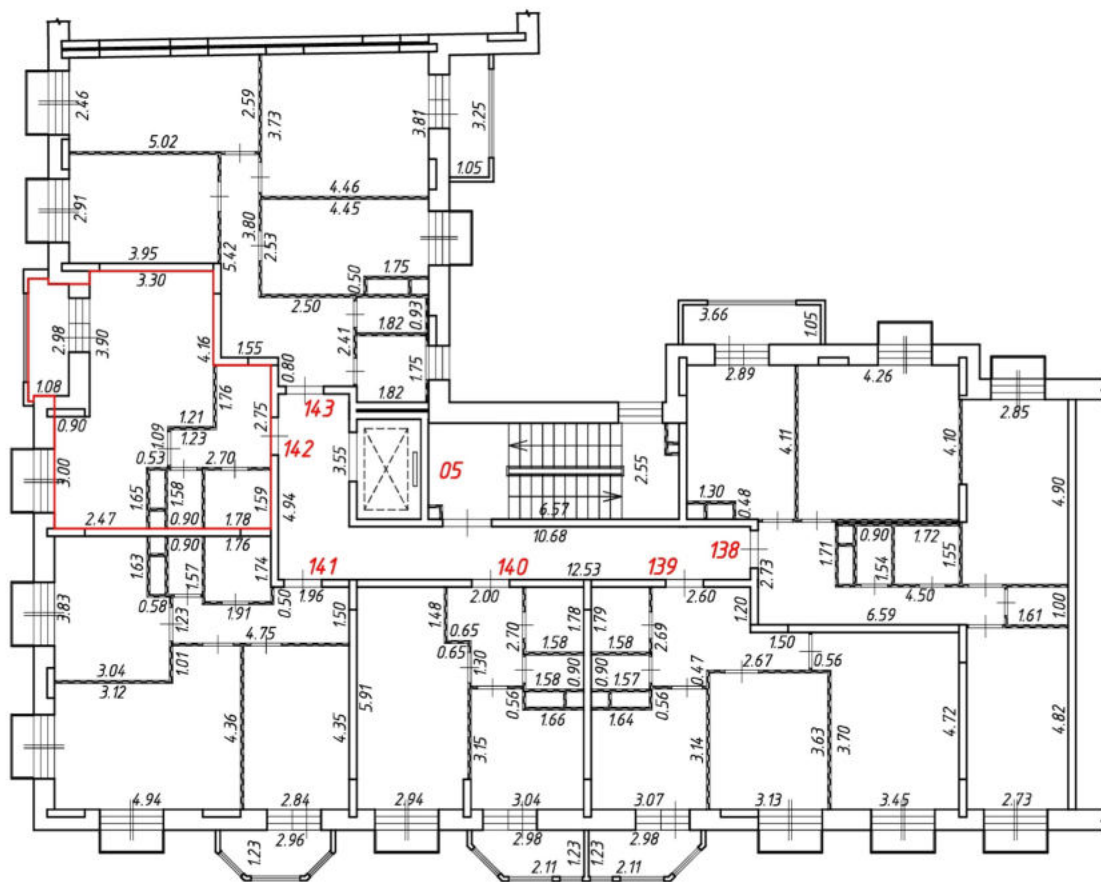
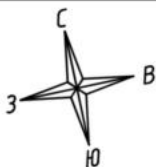

Масштаб 1:200
Условные обозначения:

№ п/п	Наименование условного знака	Изображение
1	Часть границы вновь образованного помещения	
2	Стена с окном и дверью	
3	Дверь остекленная (на балкон, лоджию)	
4	Перегородка	
5	Лестница	
6	Номер квартиры (помещения)	142
7	Линейный размер (м)	2.70

План этажа (части этажа)

4 подъезд
8 этаж

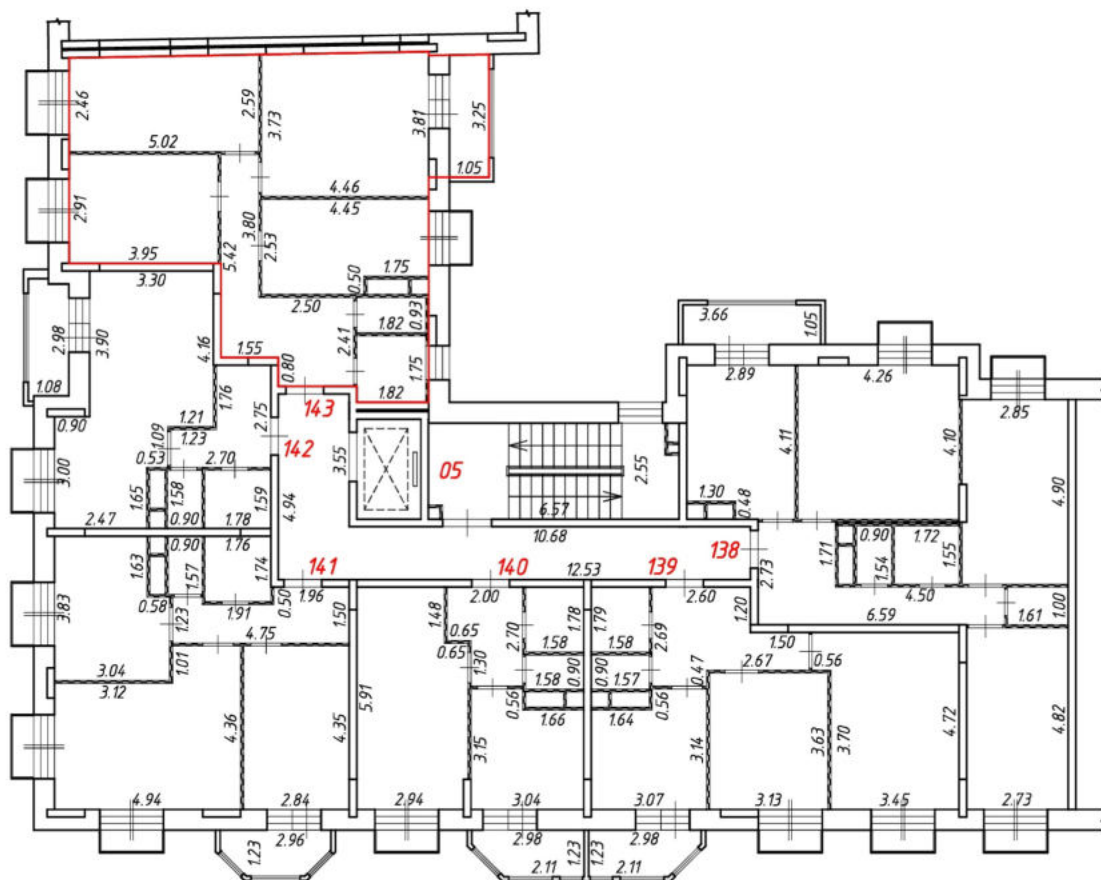
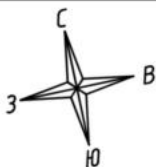

Масштаб 1:200
Условные обозначения:

№ п/п	Наименование условного знака	Изображение
1	Часть границы вновь образованного помещения	
2	Стена с окном и дверью	
3	Дверь остекленная (на балкон, лоджию)	
4	Перегородка	
5	Лестница	
6	Номер квартиры (помещения)	143
7	Линейный размер (м)	2.50

План этажа (части этажа)

5 подъезд
1 этаж

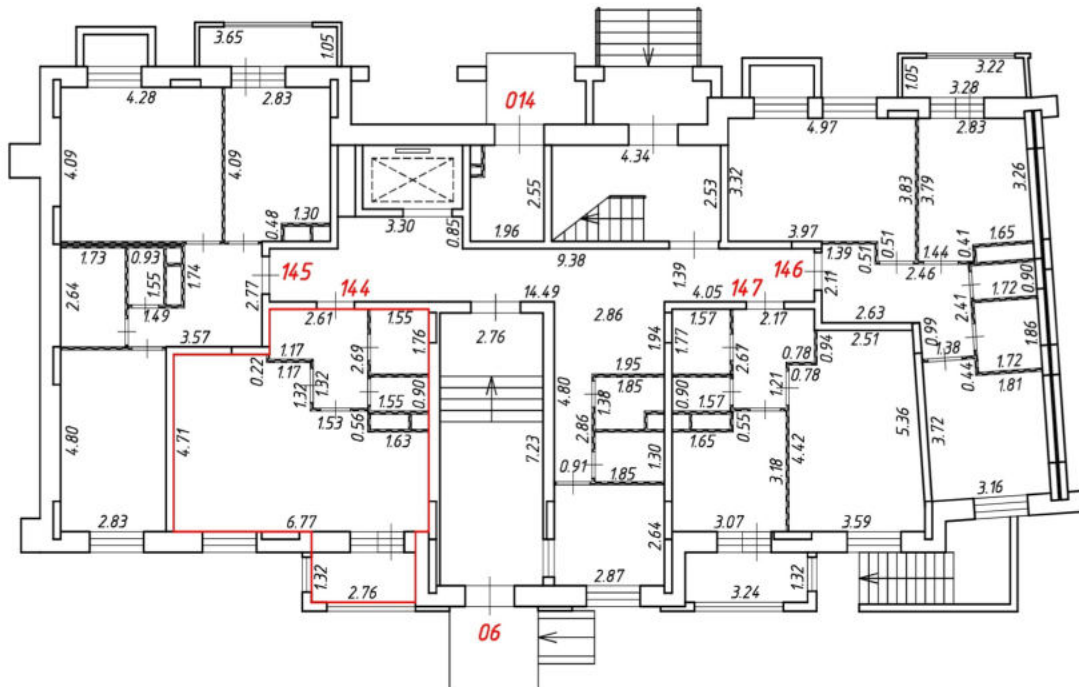
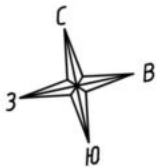

Масштаб 1:200
Условные обозначения:

№ п/п	Наименование условного знака	Изображение
1	Часть границы внодь образованного помещения	
2	Стена с окном и дверью	
3	Дверь остекленная (на балкон, лоджию)	
4	Перегородка	
5	Лестница	
6	Номер квартиры (помещения)	144
7	Линейный размер (м)	6.77

План этажа (части этажа)

5 подъезд
1 этаж

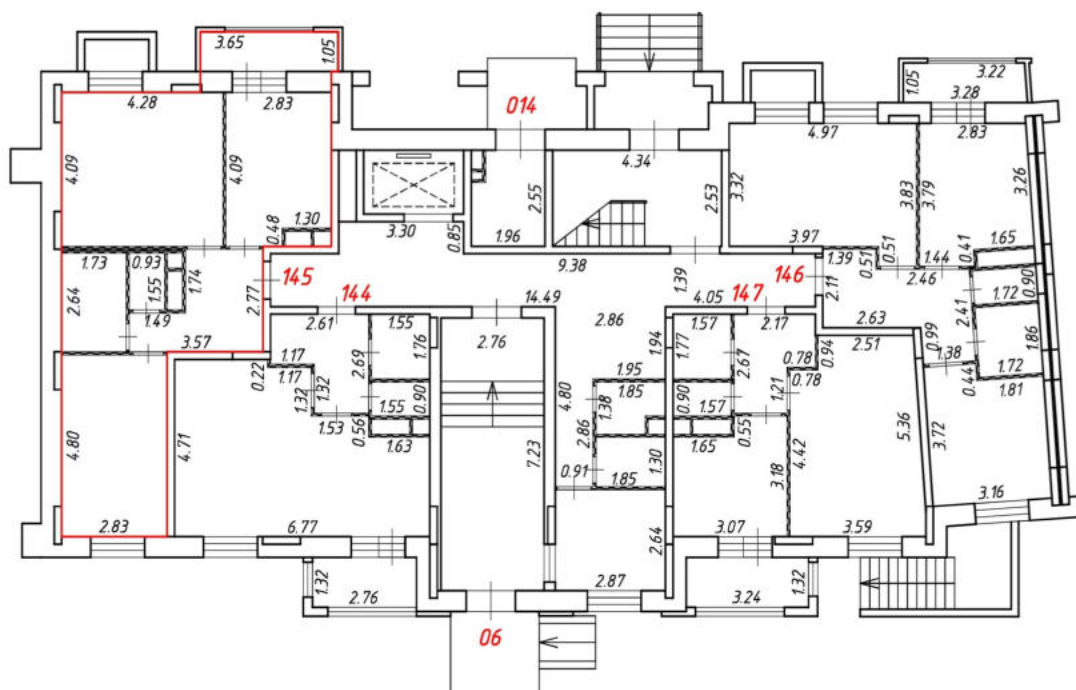
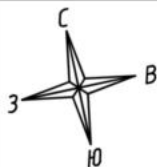

Масштаб 1:200
Условные обозначения:

№ п/п	Наименование условного знака	Изображение
1	Часть границы внодь образованного помещения	
2	Стена с окном и дверью	
3	Дверь остекленная (на балкон, лоджию)	
4	Перегородка	
5	Лестница	
6	Номер квартиры (помещения)	145
7	Линейный размер (м)	3.57

План этажа (части этажа)

5 подъезд
1 этаж

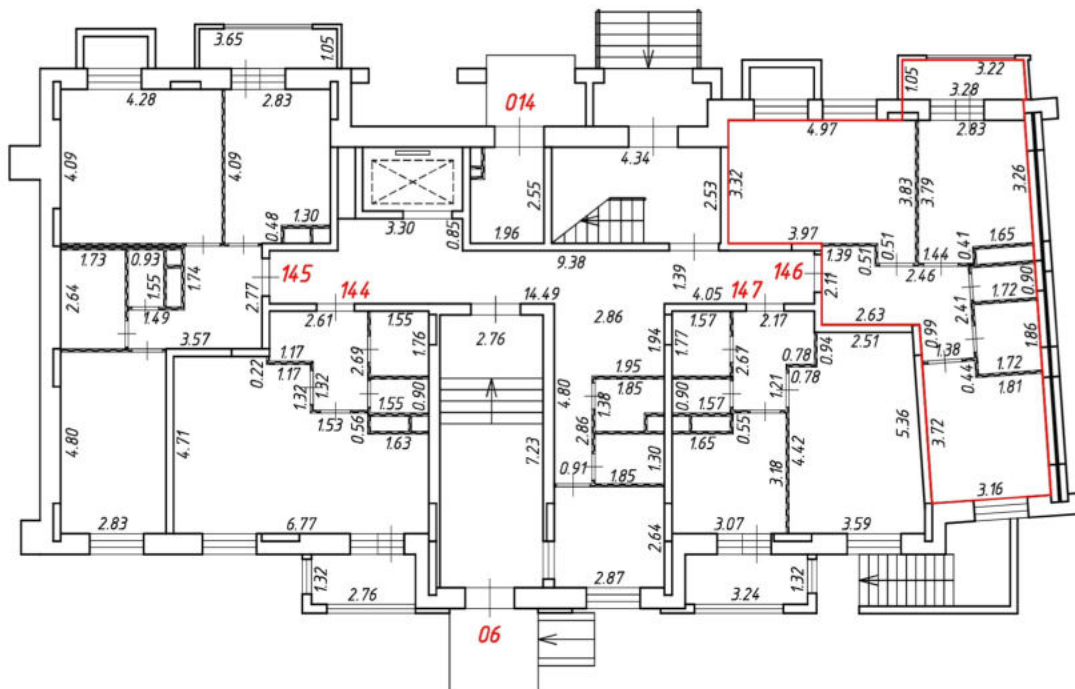
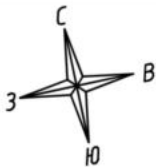

Масштаб 1:200
Условные обозначения:

№ п/п	Наименование условного знака	Изображение
1	Часть границы внодь образованного помещения	
2	Стена с окном и дверью	
3	Дверь остекленная (на балкон, лоджию)	
4	Перегородка	
5	Лестница	
6	Номер квартиры (помещения)	146
7	Линейный размер (м)	2.63

План этажа (части этажа)

5 подъезд
1 этаж

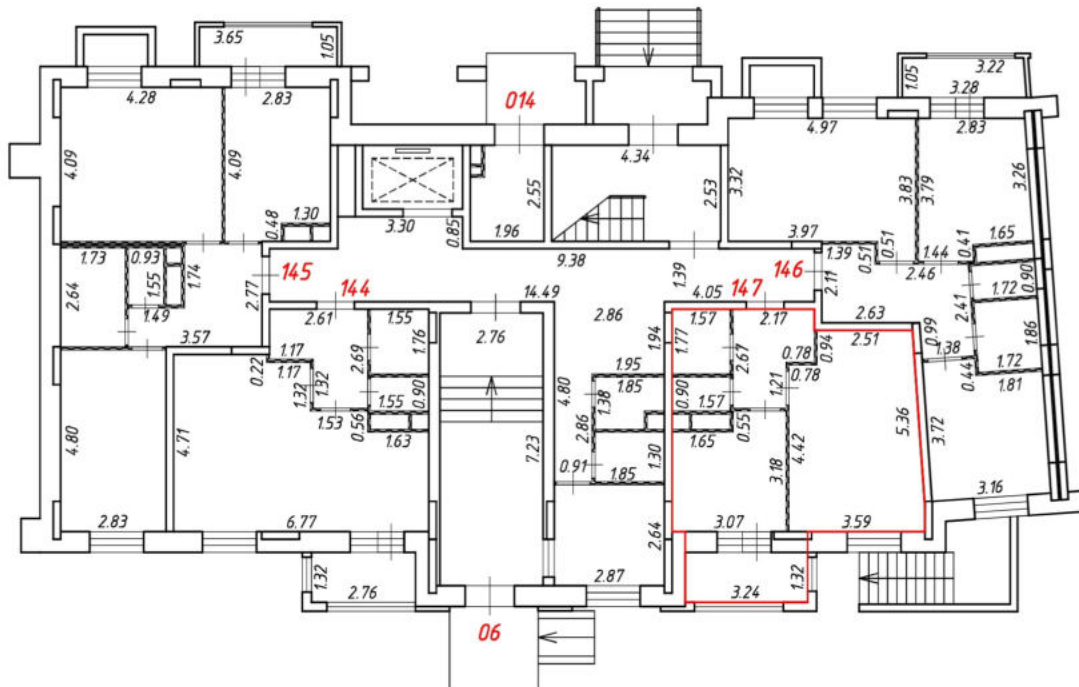
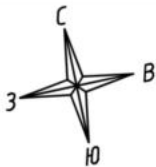

Масштаб 1:200
Условные обозначения:

№ п/п	Наименование условного знака	Изображение
1	Часть границы внодь образованного помещения	
2	Стена с окном и дверью	
3	Дверь остекленная (на балкон, лоджию)	
4	Перегородка	
5	Лестница	
6	Номер квартиры (помещения)	147
7	Линейный размер (м)	3.07

План этажа (части этажа)

5 подъезд
2 этаж

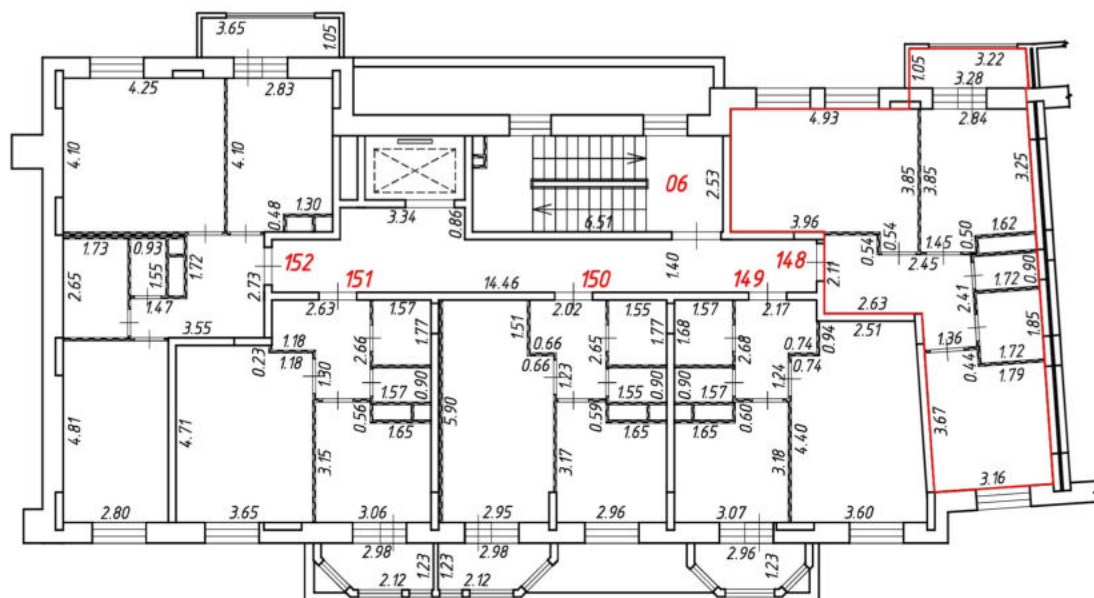
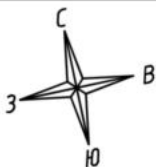

Масштаб 1:200
Условные обозначения:

№ п/п	Наименование условного знака	Изображение
1	Часть границы внодь образованного помещения	
2	Стена с окном и дверью	
3	Дверь остекленная (на балкон, лоджию)	
4	Перегородка	
5	Лестница	
6	Номер квартиры (помещения)	148
7	Линейный размер (м)	3.96

План этажа (части этажа)

5 подъезд
2 этаж

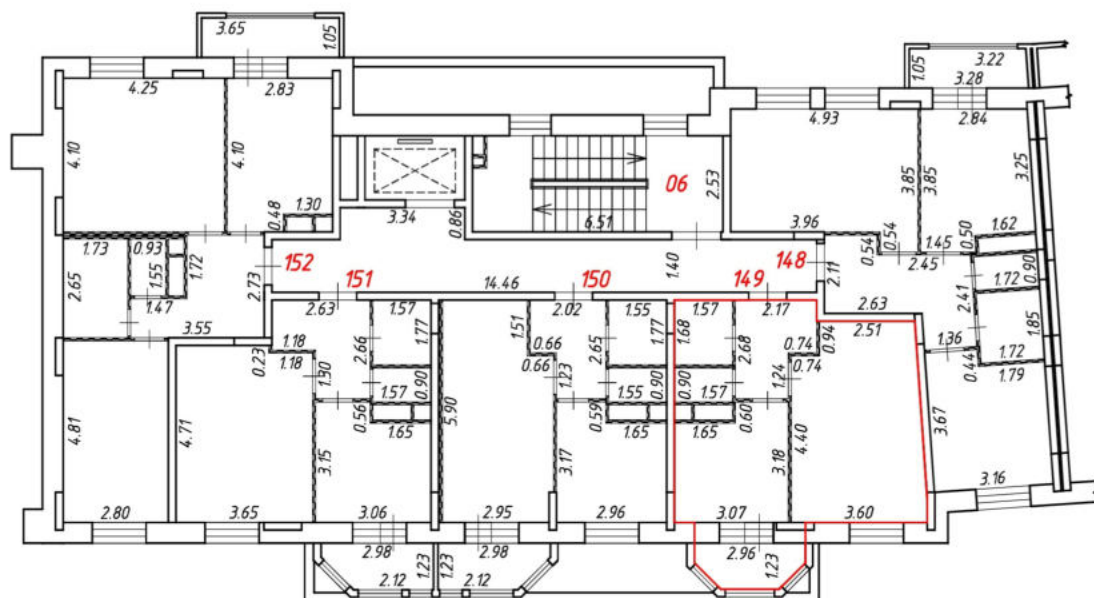
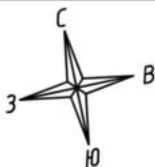

Масштаб 1:200
Условные обозначения:

№ п/п	Наименование условного знака	Изображение
1	Часть границы внодь образованного помещения	
2	Стена с окном и дверью	
3	Дверь остекленная (на балкон, лоджию)	
4	Перегородка	
5	Лестница	
6	Номер квартиры (помещения)	149
7	Линейный размер (м)	2.17

План этажа (части этажа)

5 подъезд
2 этаж

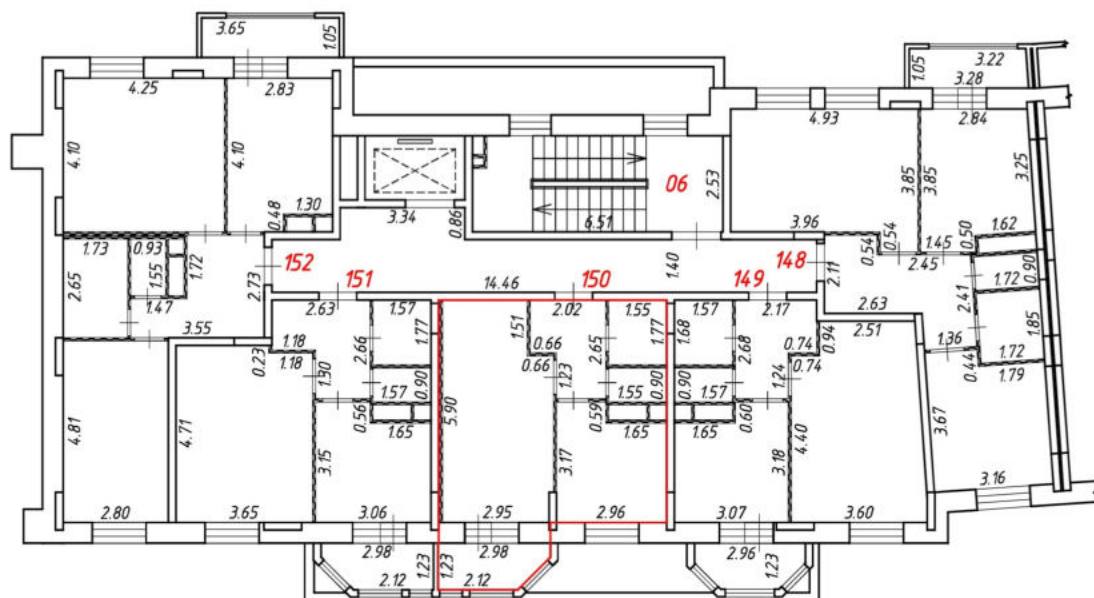
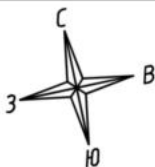

Масштаб 1:200
Условные обозначения:

№ п/п	Наименование условного знака	Изображение
1	Часть границы внодь образованного помещения	
2	Стена с окном и дверью	
3	Дверь остекленная (на балкон, лоджию)	
4	Перегородка	
5	Лестница	
6	Номер квартиры (помещения)	150
7	Линейный размер (м)	2.02

План этажа (части этажа)

5 подъезд
2 этаж

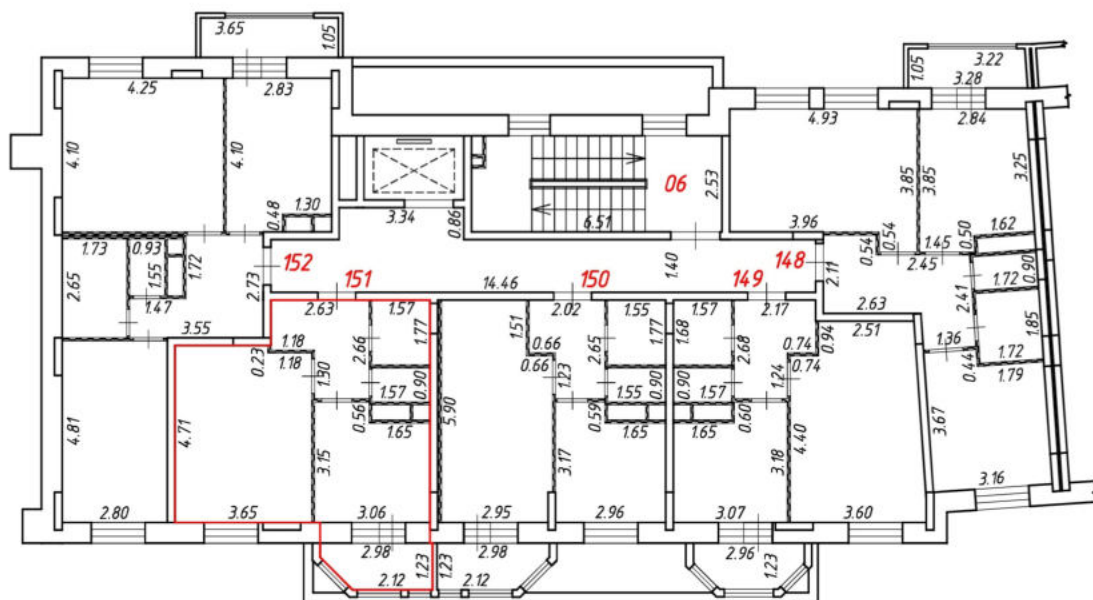
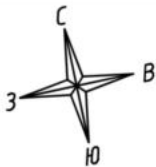

Масштаб 1:200
Условные обозначения:

№ п/п	Наименование условного знака	Изображение
1	Часть границы внодь образованного помещения	
2	Стена с окном и дверью	
3	Дверь остекленная (на балкон, лоджию)	
4	Перегородка	
5	Лестница	
6	Номер кквартиры (помещения)	151
7	Линейный размер (м)	2.63

План этажа (части этажа)

5 подъезд
2 этаж

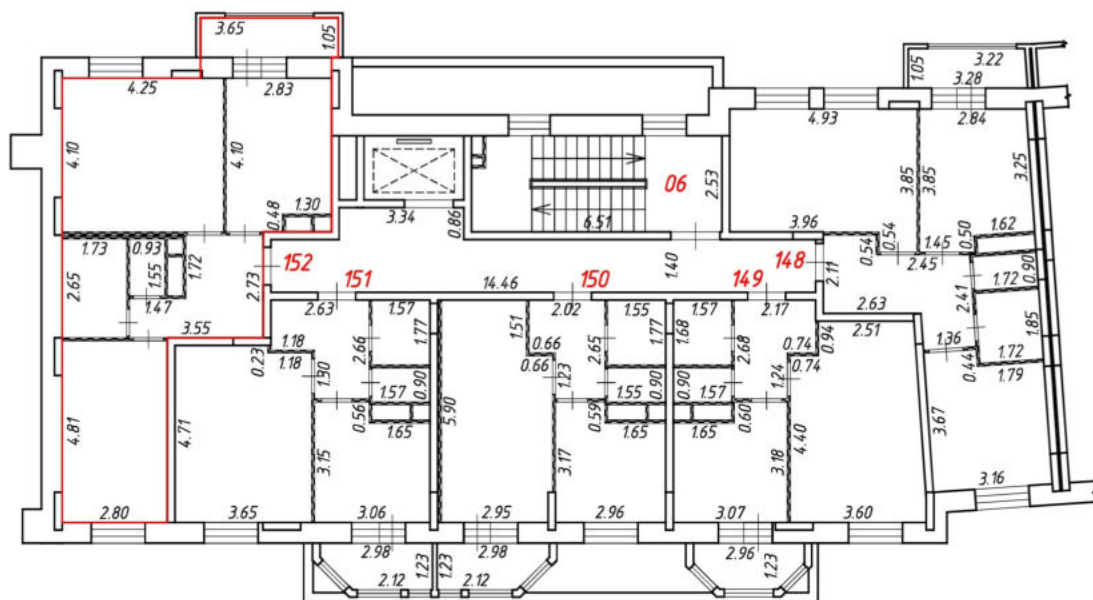
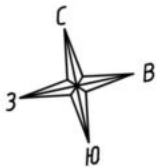

Масштаб 1:200
Условные обозначения:

№ п/п	Наименование условного знака	Изображение
1	Часть границы внодь образованного помещения	
2	Стена с окном и дверью	
3	Дверь остекленная (на балкон, лоджию)	
4	Перегородка	
5	Лестница	
6	Номер квартиры (помещения)	152
7	Линейный размер (м)	3.55

План этажа (части этажа)

5 подъезд
3 этаж

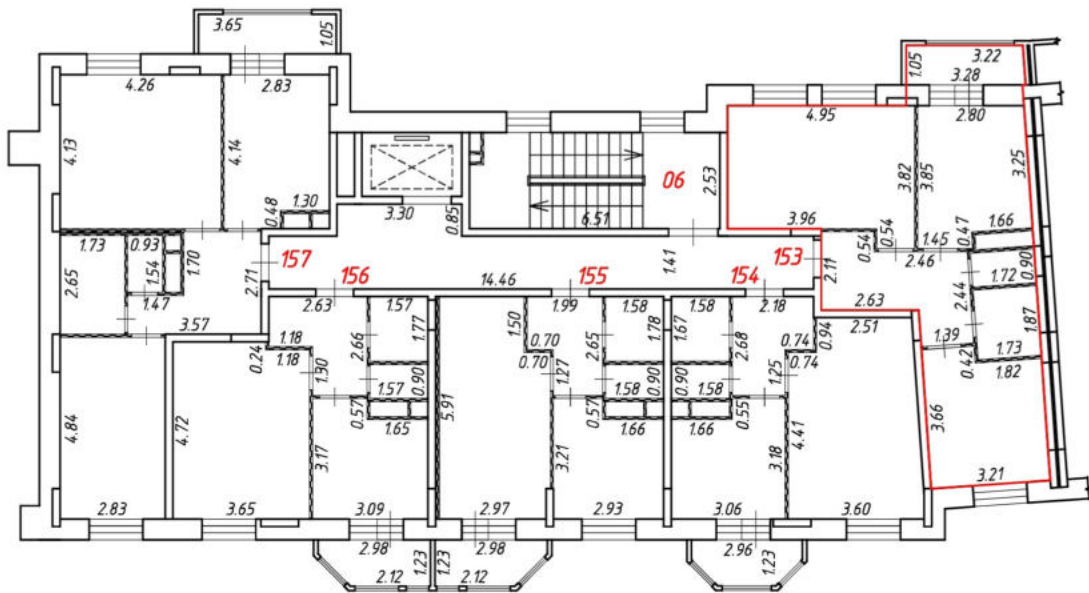
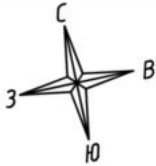

Масштаб 1:200
Условные обозначения:

№ п/п	Наименование условного знака	Изображение
1	Часть границы внодь образованного помещения	
2	Стена с окном и дверью	
3	Дверь остекленная (на балкон, лоджию)	
4	Перегородка	
5	Лестница	
6	Номер кквартиры (помещения)	153
7	Линейный размер (м)	3.96

План этажа (части этажа)

5 подъезд
3 этаж

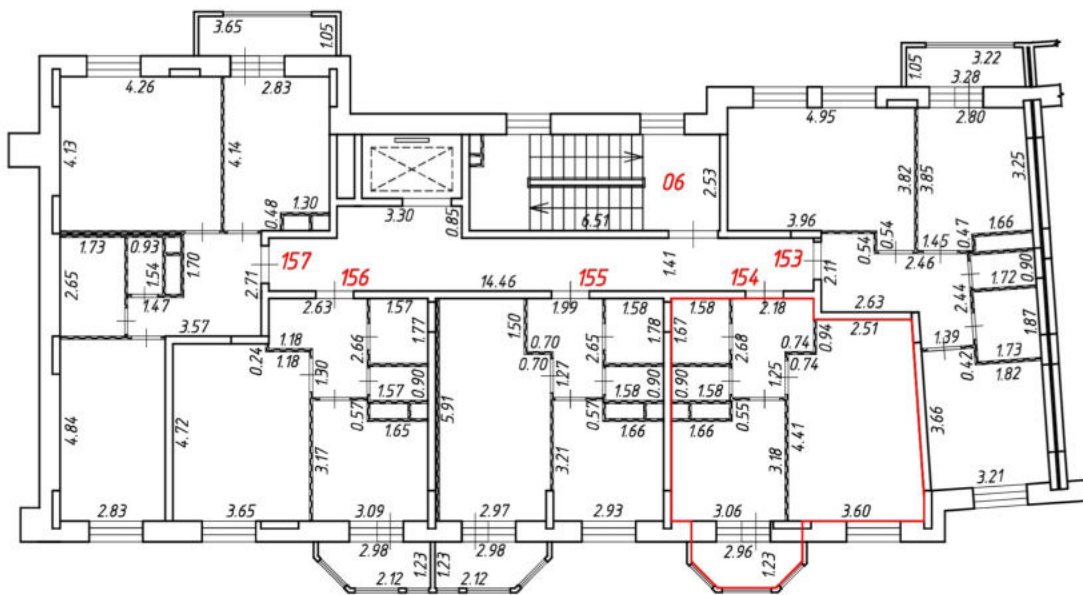
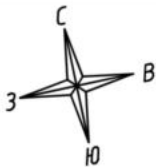

Масштаб 1:200
Условные обозначения:

№ п/п	Наименование условного знака	Изображение
1	Часть границы внодь образованного помещения	
2	Стена с окном и дверью	
3	Дверь остекленная (на балкон, лоджию)	
4	Перегородка	
5	Лестница	
6	Номер кквартиры (помещения)	154
7	Линейный размер (м)	2.18

План этажа (части этажа)

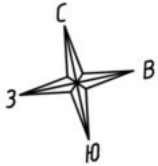

5 подъезд
3 этаж

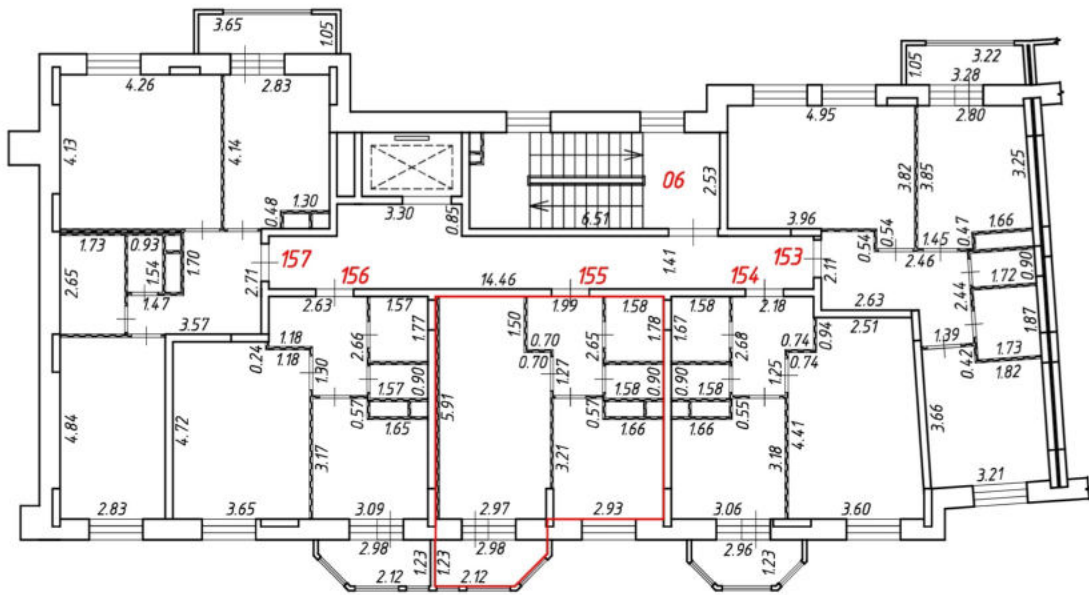

Масштаб 1:200
Условные обозначения:

№ п/п	Наименование условного знака	Изображение
1	Часть границы внодь образованного помещения	
2	Стена с окном и дверью	
3	Дверь остекленная (на балкон, лоджию)	
4	Перегородка	
5	Лестница	
6	Номер квартиры (помещения)	155
7	Линейный размер (м)	1.99

План этажа (части этажа)

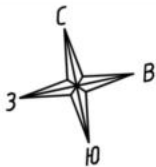

5 подъезд
3 этаж

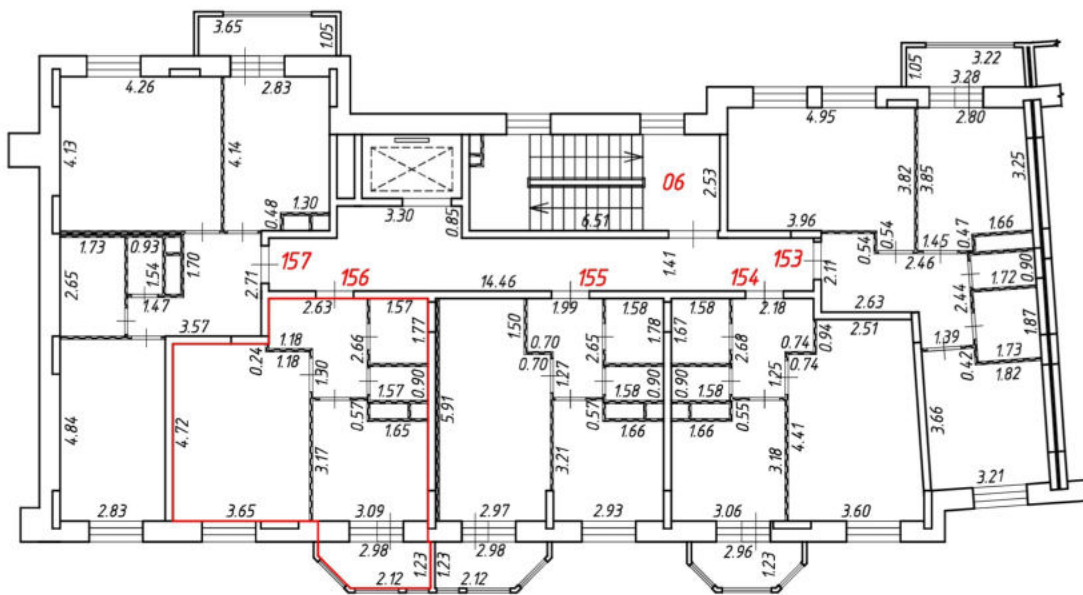

Масштаб 1:200
Условные обозначения:

№ п/п	Наименование условного знака	Изображение
1	Часть границы внодь образованного помещения	
2	Стена с окном и дверью	
3	Дверь остекленная (на балкон, лоджию)	
4	Перегородка	
5	Лестница	
6	Номер кквартиры (помещения)	156
7	Линейный размер (м)	2.63

План этажа (части этажа)

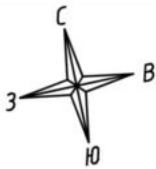

5 подъезд
3 этаж

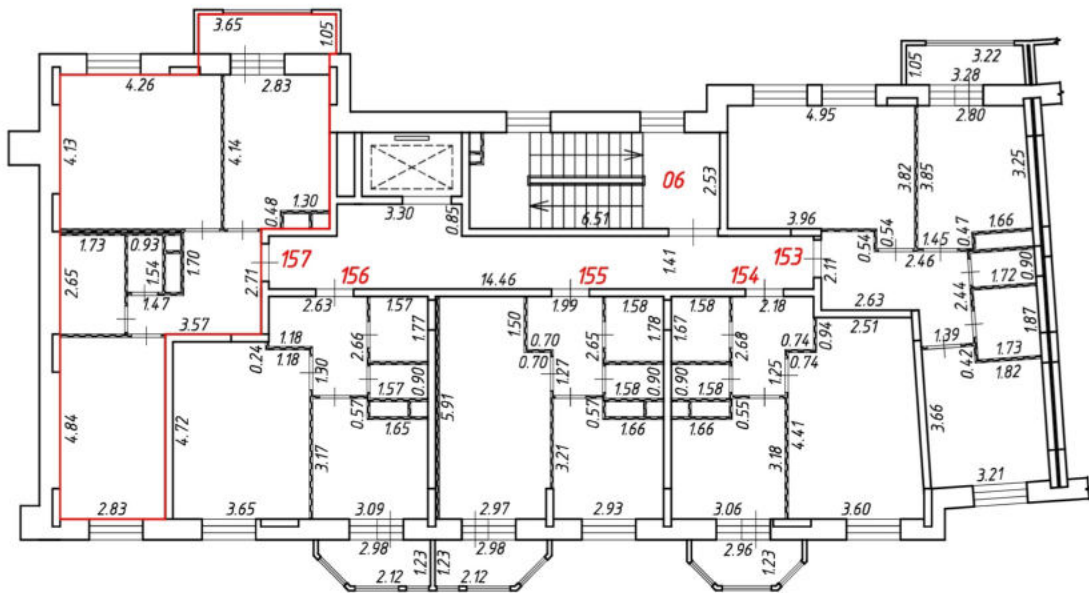

Масштаб 1:200
Условные обозначения:

№ п/п	Наименование условного знака	Изображение
1	Часть границы внодь образованного помещения	
2	Стена с окном и дверью	
3	Дверь остекленная (на балкон, лоджию)	
4	Перегородка	
5	Лестница	
6	Номер квартиры (помещения)	157
7	Линейный размер (м)	3.57

План этажа (части этажа)

5 подъезд
4 этаж

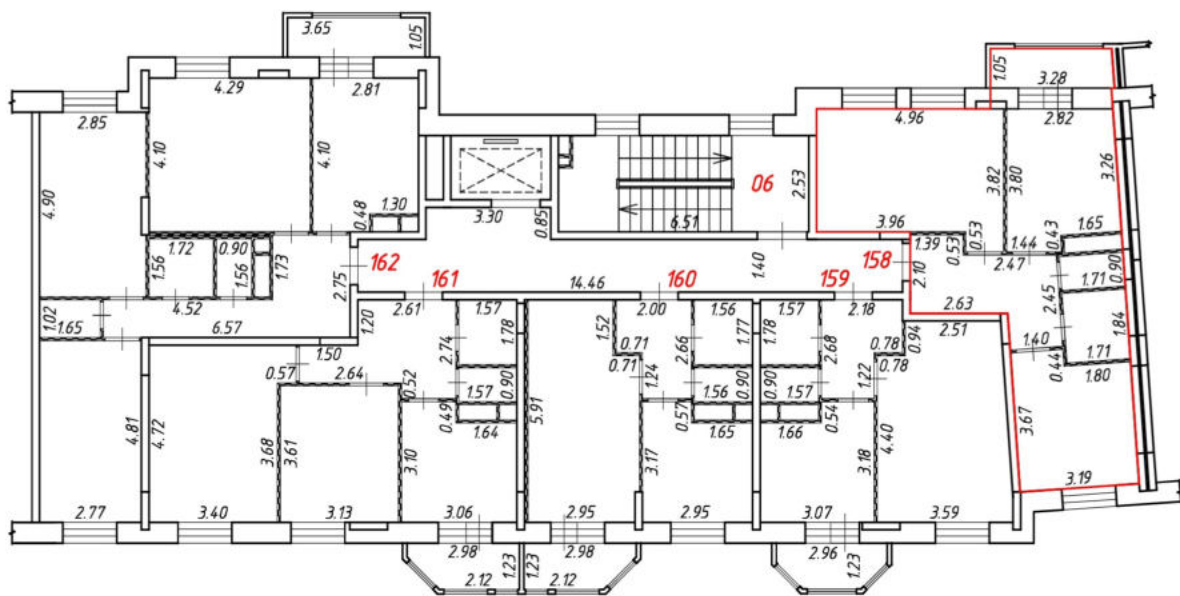
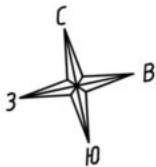

Масштаб 1:200
Условные обозначения:

№ п/п	Наименование условного знака	Изображение
1	Часть границы внодь образованного помещения	
2	Стена с окном и дверью	
3	Дверь остекленная (на балкон, лоджию)	
4	Перегородка	
5	Лестница	
6	Номер кватирты (помещения)	158
7	Линейный размер (м)	2.63

План этажа (части этажа)

5 подъезд
4 этаж

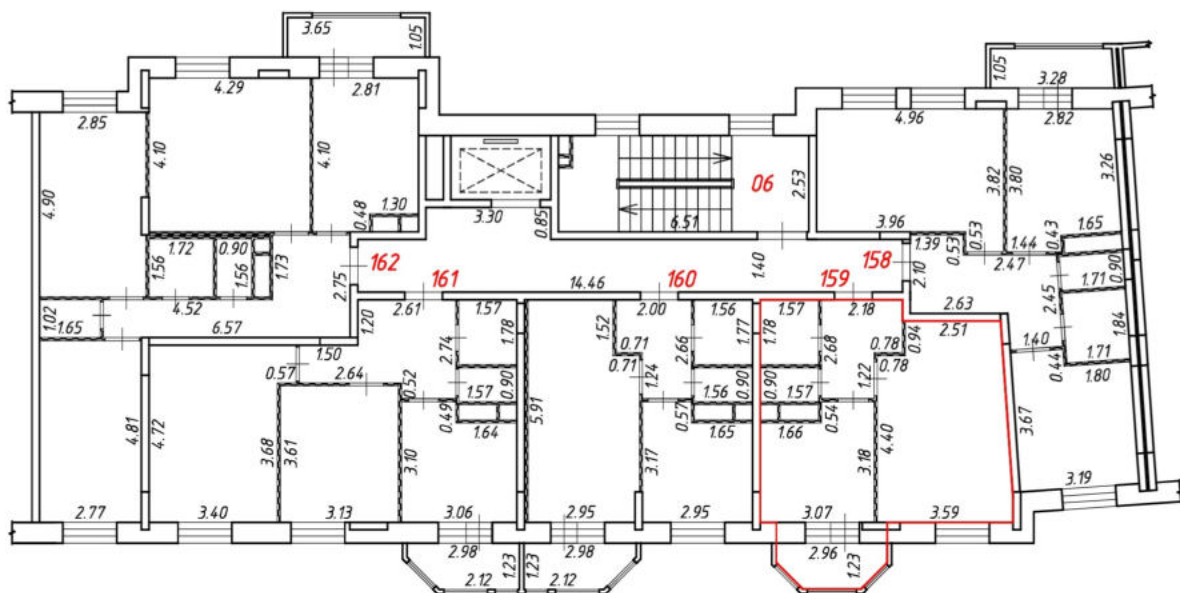
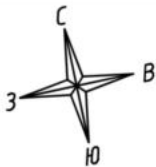

Масштаб 1:200
Условные обозначения:

№ п/п	Наименование условного знака	Изображение
1	Часть границы внодь образованного помещения	
2	Стена с окном и дверью	
3	Дверь остекленная (на балкон, лоджию)	
4	Перегородка	
5	Лестница	
6	Номер квартиры (помещения)	159
7	Линейный размер (м)	2.18

План этажа (части этажа)

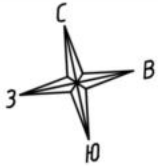

5 подъезд
4 этаж

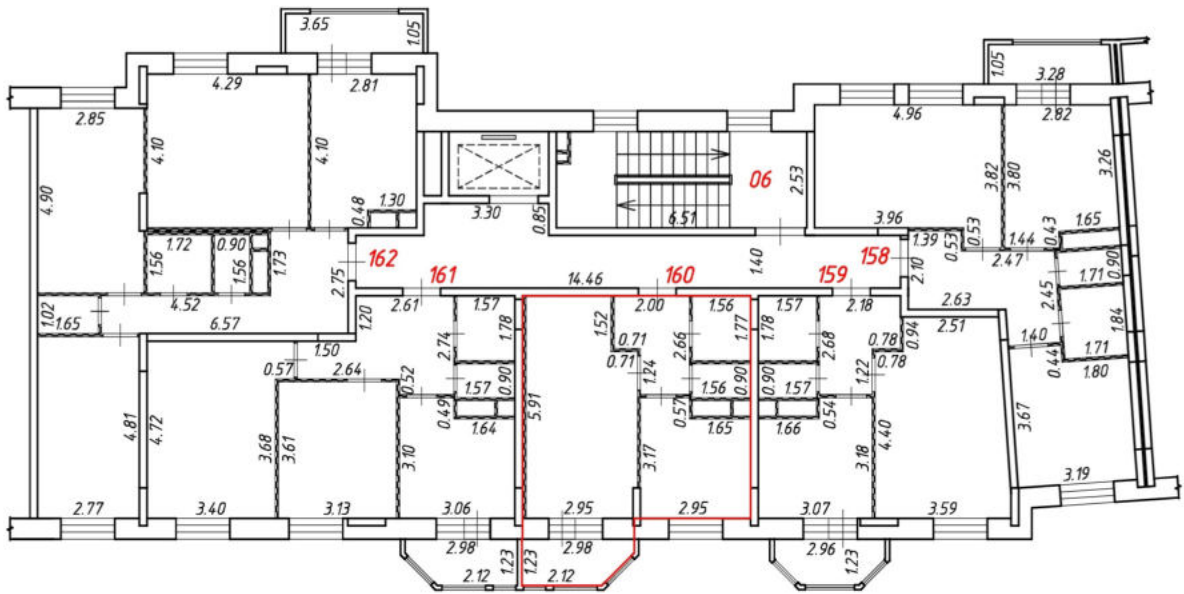

Масштаб 1:200
Условные обозначения:

№ п/п	Наименование условного знака	Изображение
1	Часть границы внодь образованного помещения	
2	Стена с окном и дверью	
3	Дверь остекленная (на балкон, лоджию)	
4	Перегородка	
5	Лестница	
6	Номер квартиры (помещения)	160
7	Линейный размер (м)	2.00

План этажа (части этажа)

5 подъезд
4 этаж

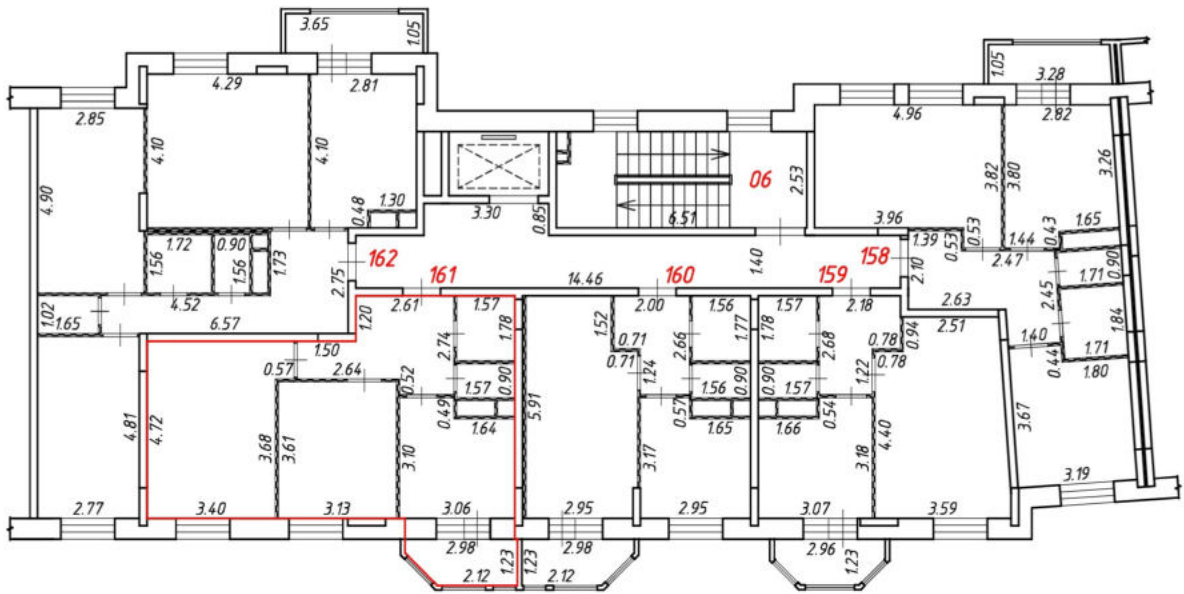
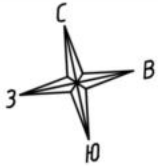

Масштаб 1:200
Условные обозначения:

№ п/п	Наименование условного знака	Изображение
1	Часть границы внодь образованного помещения	
2	Стена с окном и дверью	
3	Дверь остекленная (на балкон, лоджию)	
4	Перегородка	
5	Лестница	
6	Номер квартиры (помещения)	161
7	Линейный размер (м)	2.61

План этажа (части этажа)

5 подъезд
4 этаж

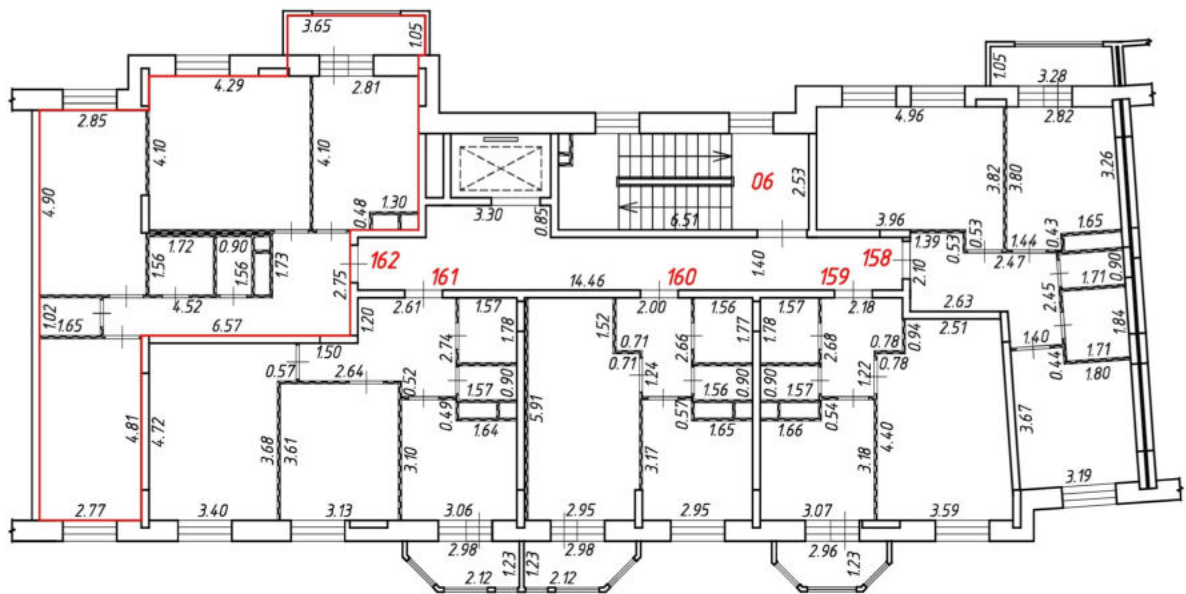
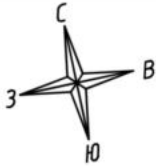

Масштаб 1:200
Условные обозначения:

№ п/п	Наименование условного знака	Изображение
1	Часть границы внодь образованного помещения	
2	Стена с окном и дверью	
3	Дверь остекленная (на балкон, лоджию)	
4	Перегородка	
5	Лестница	
6	Номер квартиры (помещения)	162
7	Линейный размер (м)	6.57

План этажа (части этажа)

5 подъезд
5 этаж

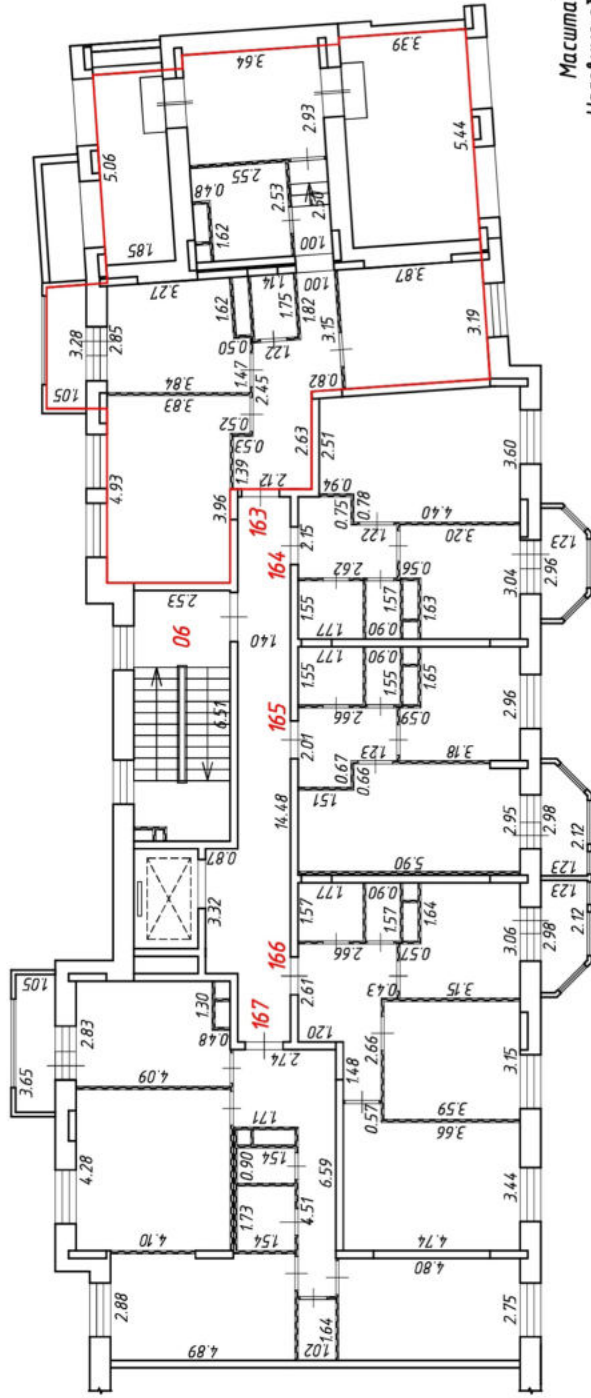
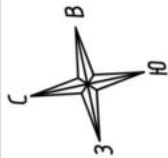

Масштаб 1:200
Условные обозначения:

№ п/п	Наименование условного знака	Изображение
1	Часть границы вновь образованного помещения	
2	Стена с окном и дверью	
3	Дверь остекленная (на балкон, лоджия)	
4	Перегородка	
5	Лестница	
6	Номер квартиры (помещения)	163
7	Линейный размер (м)	2.63

План этажа (части этажа)

5 подъезд
5 этаж

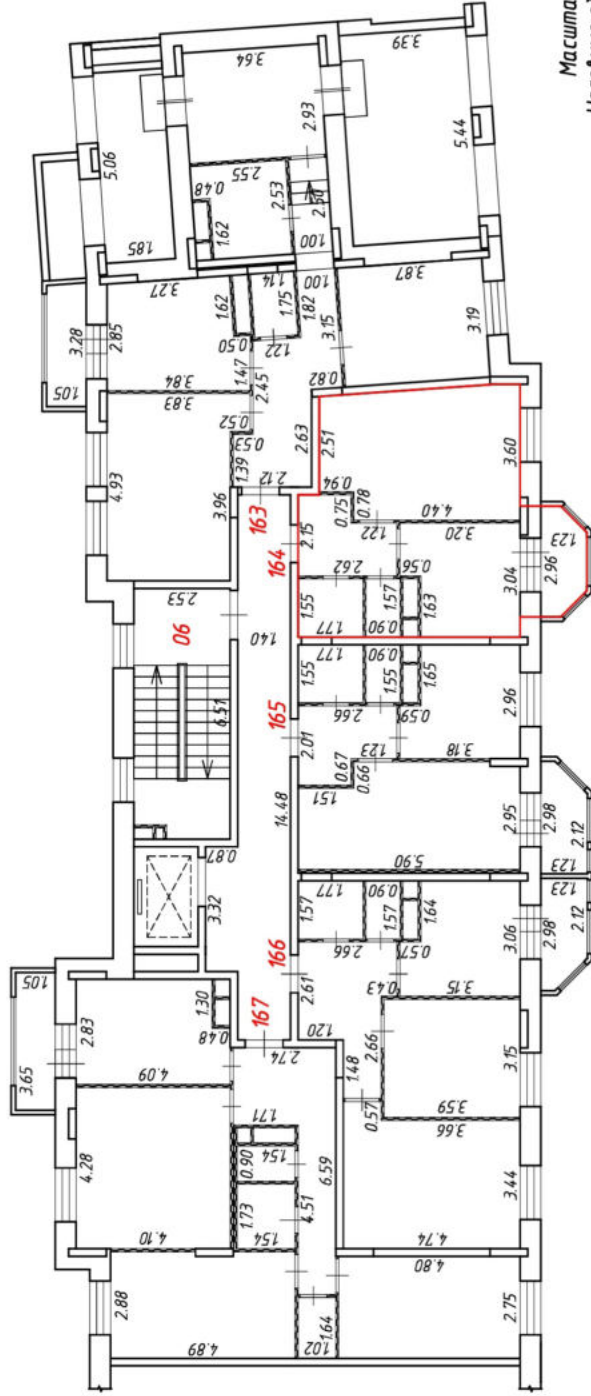

Масштаб 1:200
Условные обозначения:

№ п/п	Наименование условного знака	Изображение
1	Часть границы вновь образованного помещения	
2	Стена с окном и дверью	
3	Дверь остекленная (на балкон, лоджия)	
4	Перегородка	
5	Лестница	
6	Номер квартиры (помещения)	164
7	Линейный размер (м)	2.15

План этажа (части этажа)

5 подъезд
5 этаж

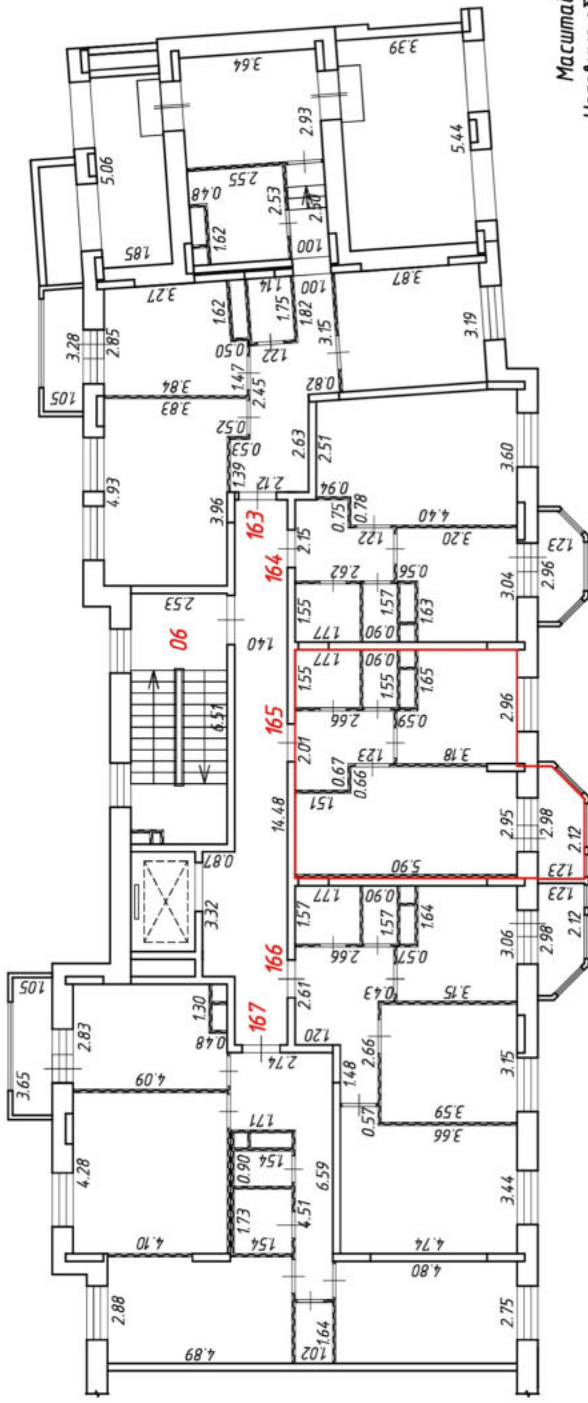

Масштаб 1:200
Условные обозначения:

№ п/п	Наименование условного знака	Изображение
1	Часть границы вновь образованного помещения	
2	Стена с окном и дверью	
3	Дверь остекленная (на балкон, лоджия)	
4	Перегородка	
5	Лестница	
6	Номер квартиры (помещения)	165
7	Линейный размер (м)	2.01

План этажа (части этажа)

5 подъезд
5 этаж

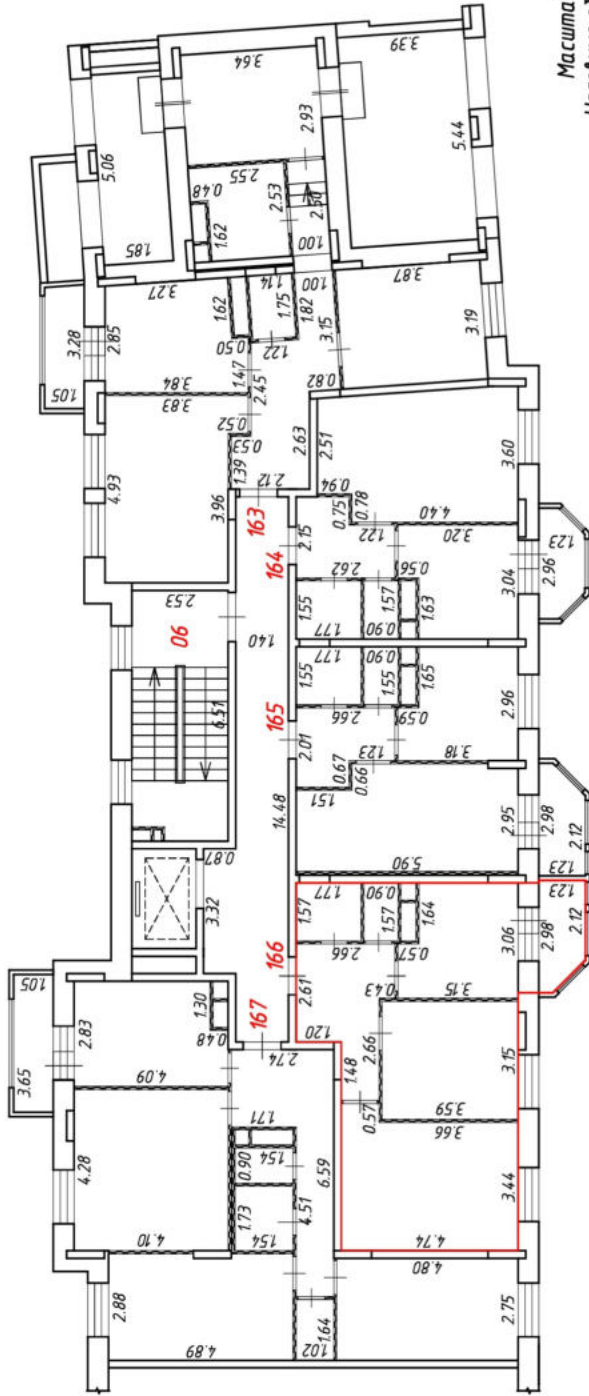

Масштаб 1:200
Условные обозначения:

№ п/п	Наименование условного знака	Изображение
1	Часть границы вновь образованного помещения	
2	Стена с окном и дверью	
3	Дверь остекленная (на балкон, лоджия)	
4	Перегородка	
5	Лестница	
6	Номер квартиры (помещения)	166
7	Линейный размер (м)	2.61

План этажа (части этажа)

5 подъезд
5 этаж

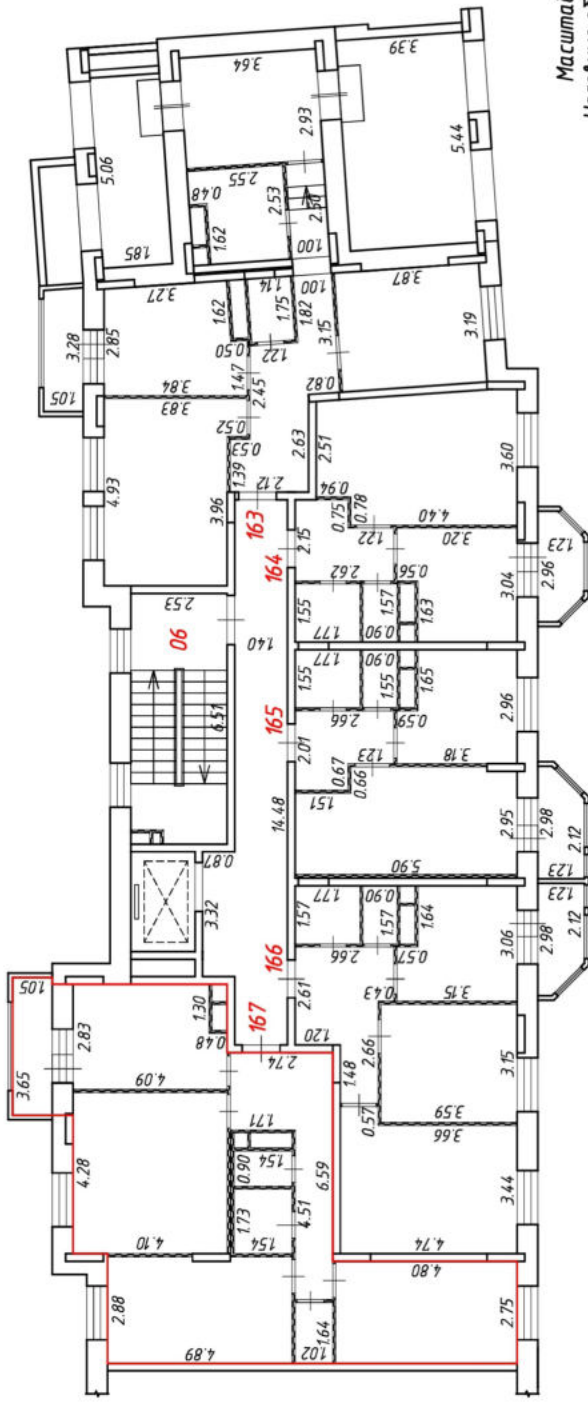

Масштаб 1:200
Условные обозначения:

№ п/п	Наименование условного знака	Изображение
1	Часть границы вновь образованного помещения	
2	Стена с окном и дверью	
3	Дверь остекленная (на балкон, лоджия)	
4	Перегородка	
5	Лестница	
6	Номер квартиры (помещения)	167
7	Линейный размер (м)	6.59

План этажа (части этажа)

5 подъезд
6 этаж

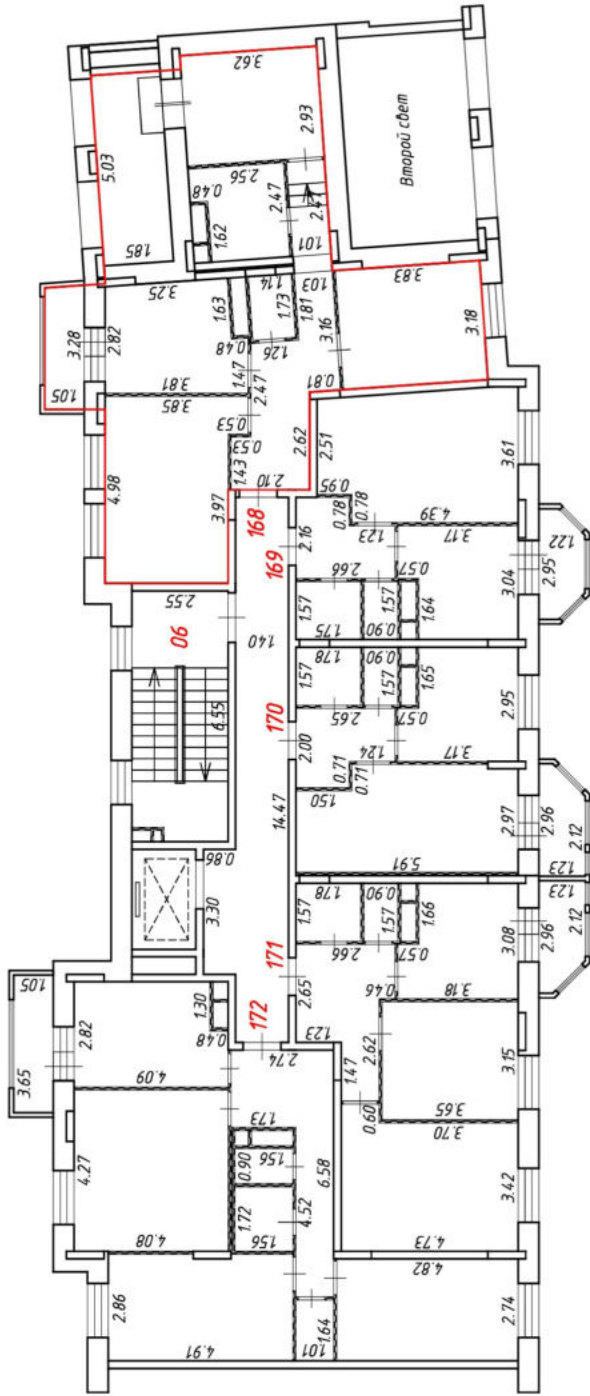
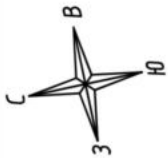

Масштаб 1:200
Условные обозначения:

№ п/п	Наименование условного знака	Изображение
1	Часть границы вновь образованного помещения	
2	Стена с окном и дверью	
3	Дверь остекленная (на балкон, лоджия)	
4	Перегородка	
5	Лестница	
6	Номер квартиры (помещения)	168
7	Линейный размер (м)	2.62

План этажа (части этажа)

5 подъезд
6 этаж

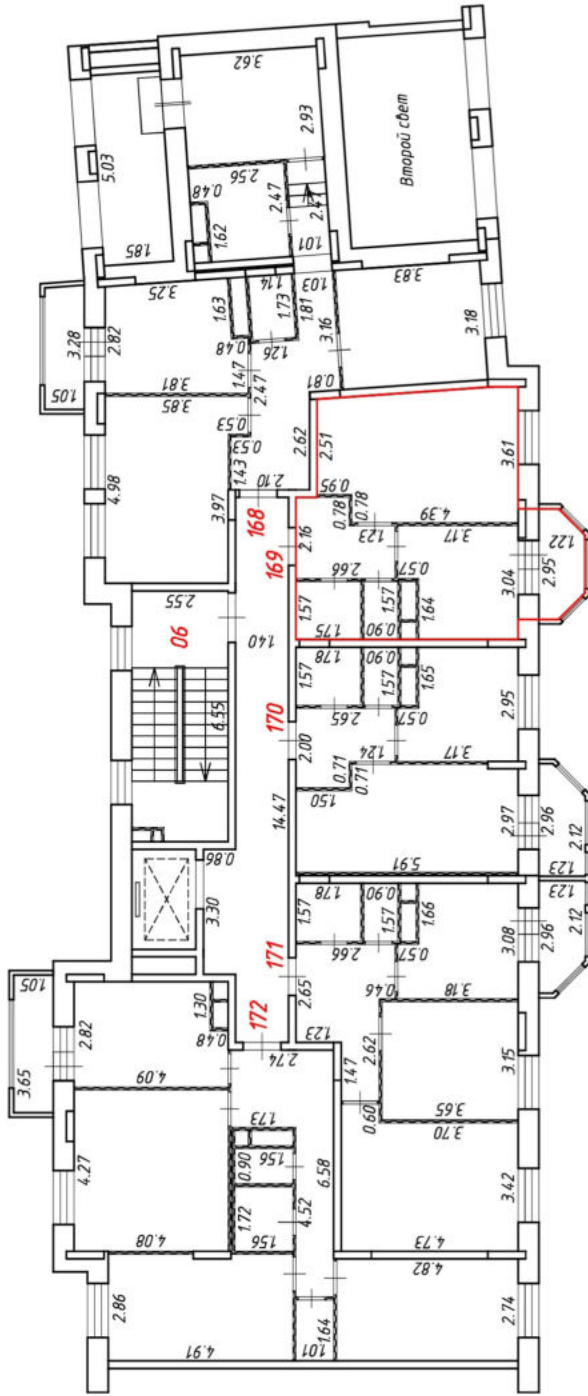
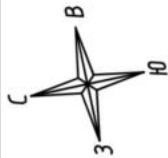

Масштаб 1:200
Условные обозначения:

№ п/п	Наименование условного знака	Изображение
1	Часть границы вновь образованного помещения	
2	Стена с окном и дверью	
3	Дверь остекленная (на балкон, лоджия)	
4	Перегородка	
5	Лестница	
6	Номер квартиры (помещения)	169
7	Линейный размер (м)	2.16

План этажа (части этажа)

5 подъезд
6 этаж

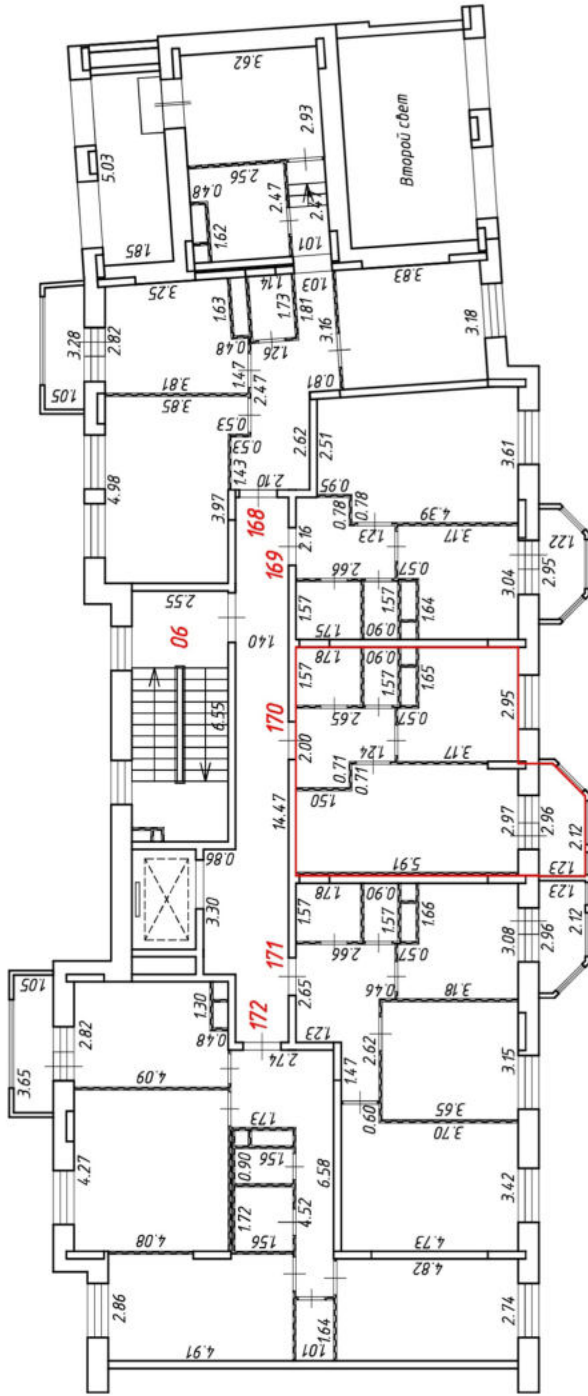
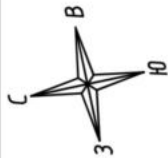

Масштаб 1:200
Условные обозначения:

№ п/п	Наименование условного знака	Изображение
1	Часть границы вновь образованного помещения	
2	Стена с окном и дверью	
3	Дверь остекленная (на балкон, лоджия)	
4	Перегородка	
5	Лестница	
6	Номер квартиры (помещения)	170
7	Линейный размер (м)	2.00

План этажа (части этажа)

5 подъезд
6 этаж

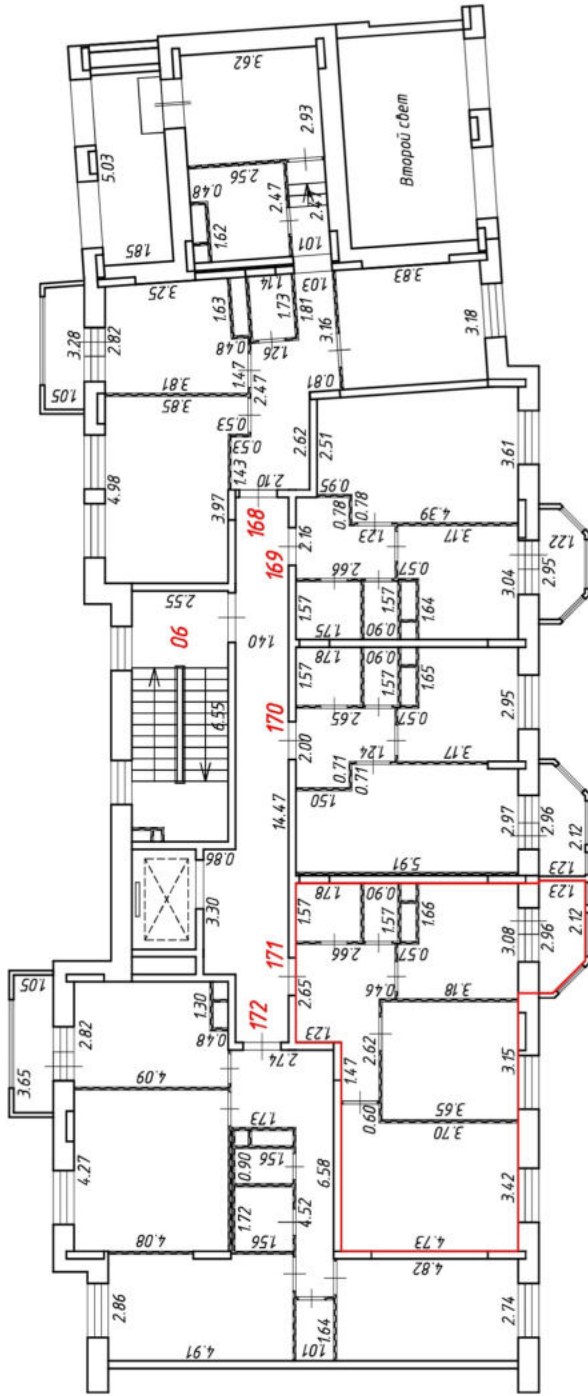
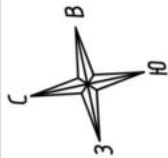

Масштаб 1:200
Условные обозначения:

№ п/п	Наименование условного знака	Изображение
1	Часть границы вновь образованного помещения	
2	Стена с окном и дверью	
3	Дверь остекленная (на балкон, лоджия)	
4	Перегородка	
5	Лестница	
6	Номер квартиры (помещения)	171
7	Линейный размер (м)	2.65

План этажа (части этажа)

5 подъезд
6 этаж

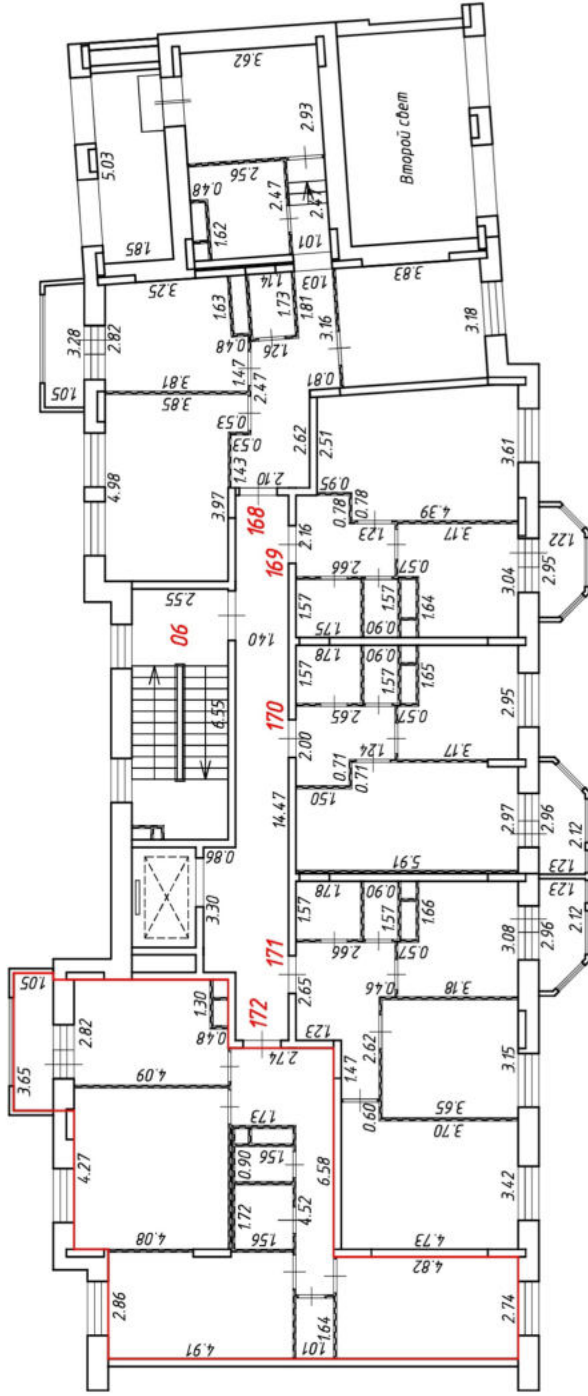
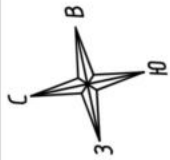

Масштаб 1:200
Условные обозначения:

№ п/п	Наименование условного знака	Изображение
1	Часть границы вновь образованного помещения	
2	Стена с окном и дверью	
3	Дверь остекленная (на балкон, лоджия)	
4	Перегородка	
5	Лестница	
6	Номер квартиры (помещения)	172
7	Линейный размер (м)	6.58

План этажа (части этажа)

5 подъезд
7 этаж

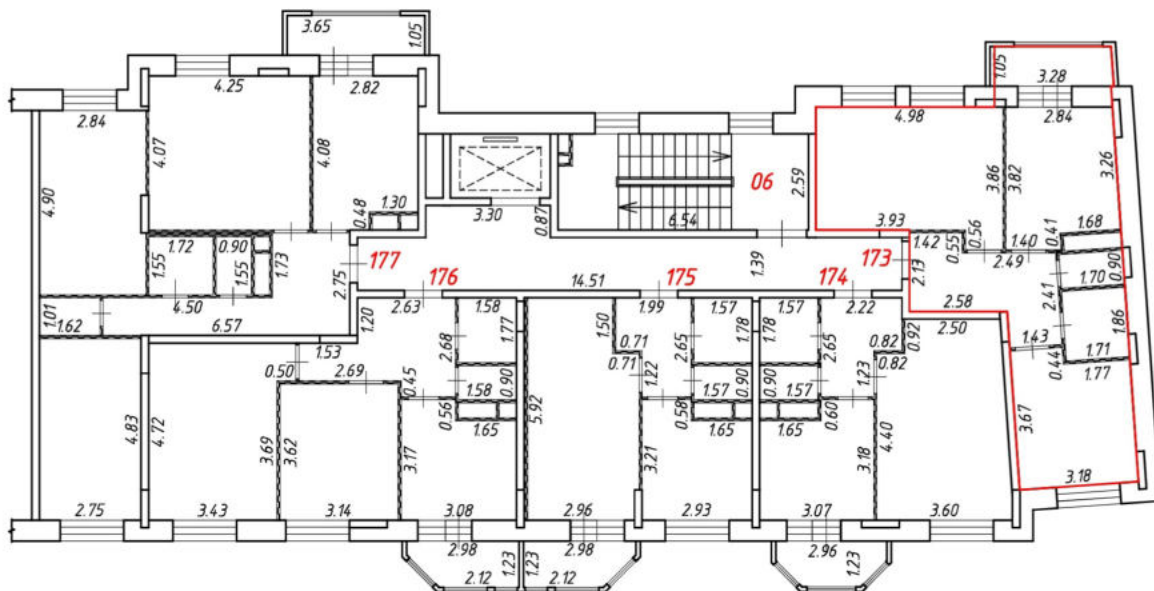
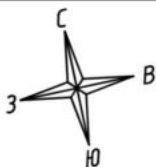

Масштаб 1:200
Условные обозначения:

№ п/п	Наименование условного знака	Изображение
1	Часть границы внодь образованного помещения	
2	Стена с окном и дверью	
3	Дверь остекленная (на балкон, лоджию)	
4	Перегородка	
5	Лестница	
6	Номер квартиры (помещения)	173
7	Линейный размер (м)	2.58

План этажа (части этажа)

5 подъезд
7 этаж

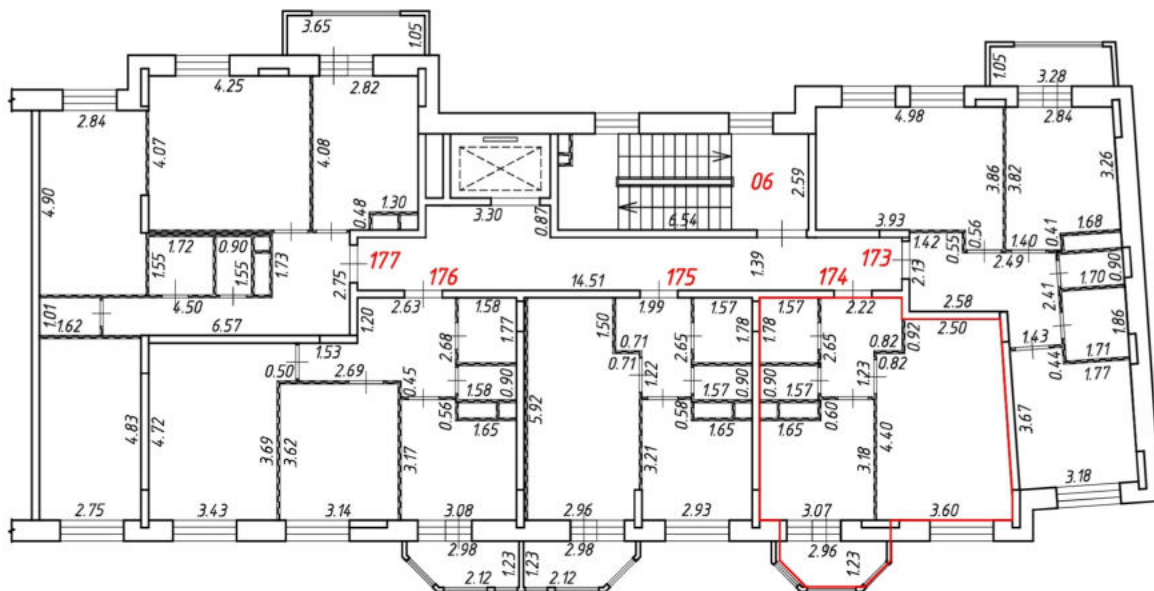
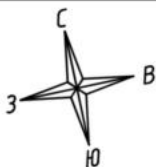

Масштаб 1:200
Условные обозначения:

№ п/п	Наименование условного знака	Изображение
1	Часть границы внодь образованного помещения	
2	Стена с окном и дверь	
3	Дверь остекленная (на балкон, лоджию)	
4	Перегородка	
5	Лестница	
6	Номер квартиры (помещения)	174
7	Линейный размер (м)	2.22

План этажа (части этажа)

5 подъезд
7 этаж

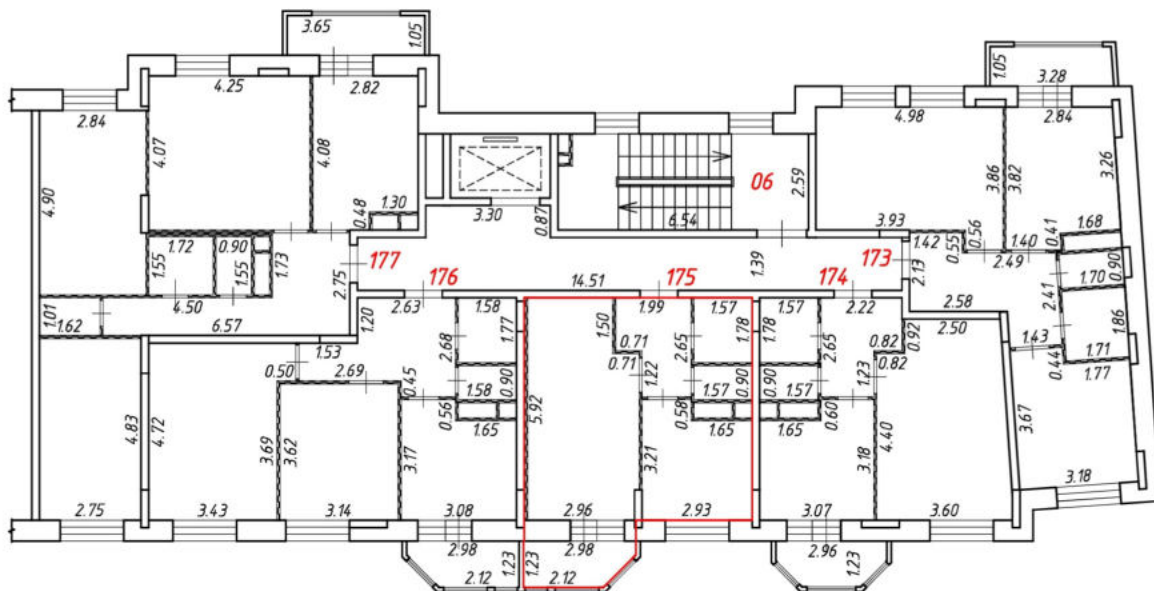
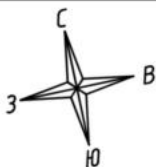

Масштаб 1:200
Условные обозначения:

№ п/п	Наименование условного знака	Изображение
1	Часть границы внодь образованного помещения	
2	Стена с окном и дверь	
3	Дверь остекленная (на балкон, лоджию)	
4	Перегородка	
5	Лестница	
6	Номер квартиры (помещения)	175
7	Линейный размер (м)	1.99

План этажа (части этажа)

5 подъезд
7 этаж

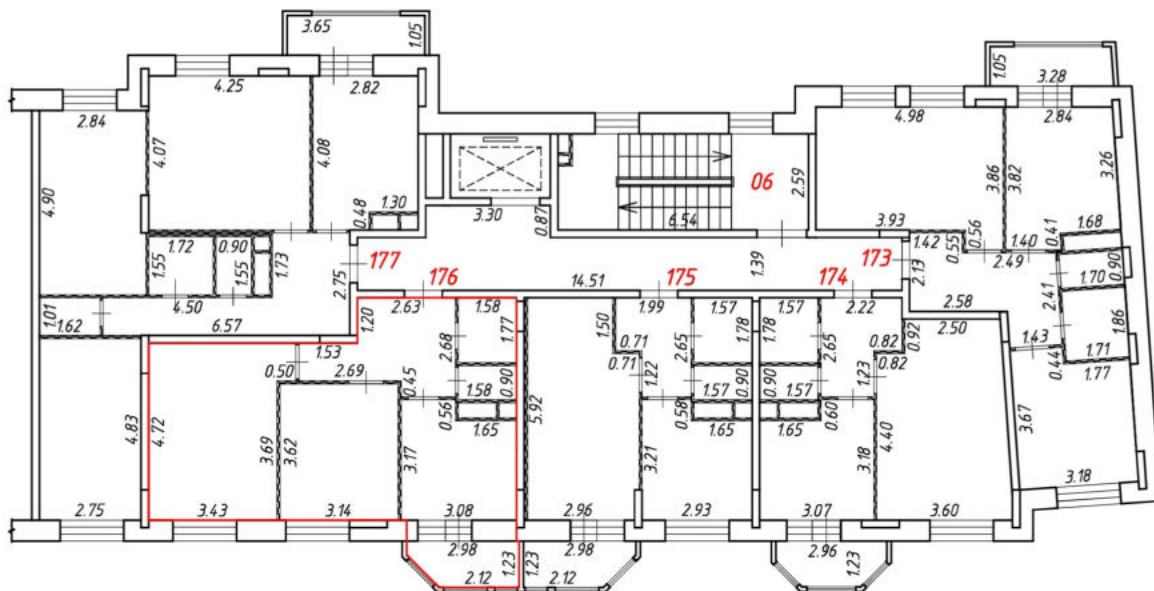
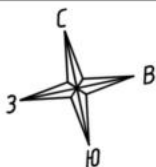

Масштаб 1:200
Условные обозначения:

№ п/п	Наименование условного знака	Изображение
1	Часть границы вновь образованного помещения	
2	Стена с окном и дверью	
3	Дверь остекленная (на балкон, лоджию)	
4	Перегородка	
5	Лестница	
6	Номер квартиры (помещения)	176
7	Линейный размер (м)	2.63

План этажа (части этажа)

5 подъезд
7 этаж

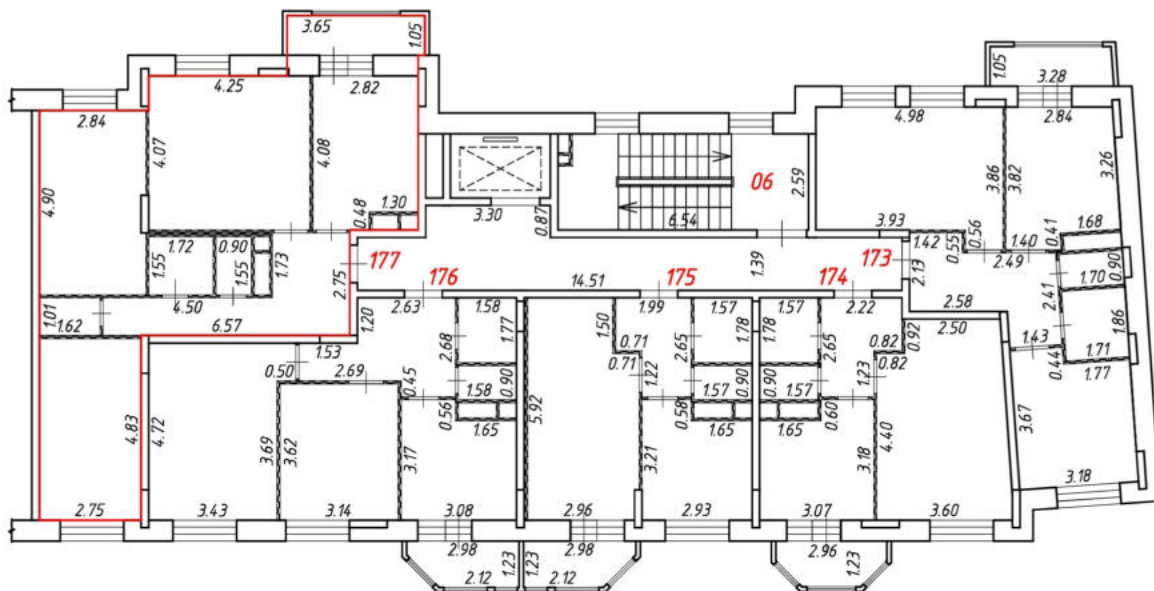
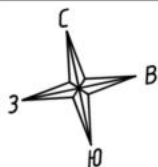

Масштаб 1:200
Условные обозначения:

№ п/п	Наименование условного знака	Изображение
1	Часть границы вновь образованного помещения	
2	Стена с окном и дверью	
3	Дверь остекленная (на балкон, лоджию)	
4	Перегородка	
5	Лестница	
6	Номер квартиры (помещения)	177
7	Линейный размер (м)	6.57

План этажа (части этажа)

5 подъезд
8 этаж

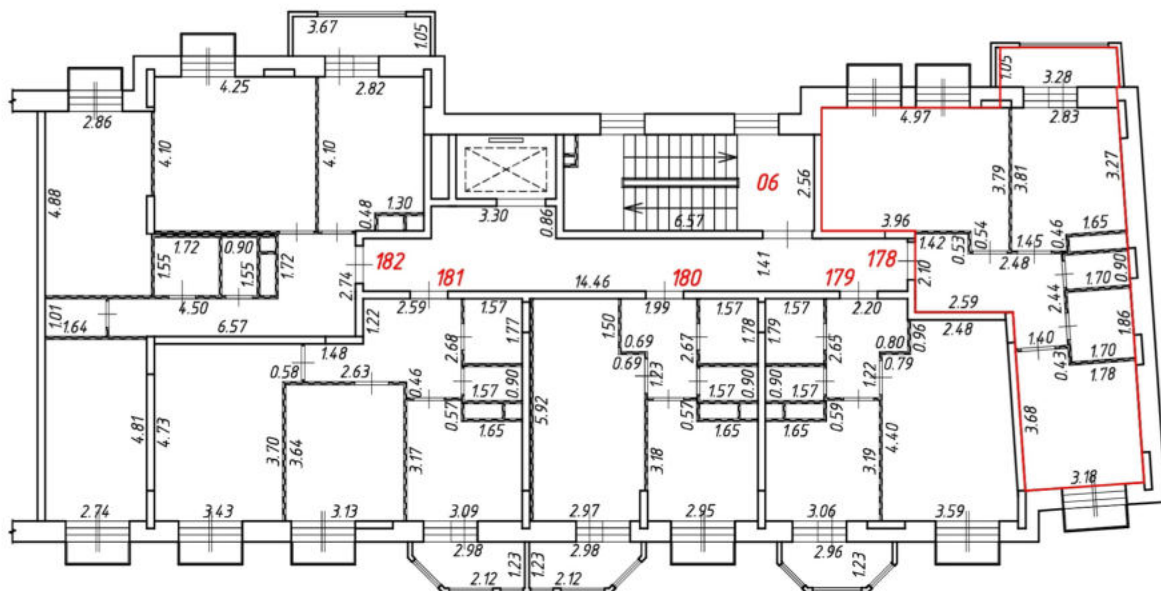
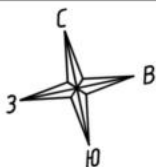

Масштаб 1:200
Условные обозначения:

№ п/п	Наименование условного знака	Изображение
1	Часть границы вновь образованного помещения	
2	Стена с окном и дверью	
3	Дверь остекленная (на балкон, лоджию)	
4	Перегородка	
5	Лестница	
6	Номер квартиры (помещения)	178
7	Линейный размер (м)	2.59

План этажа (части этажа)

5 подъезд
8 этаж

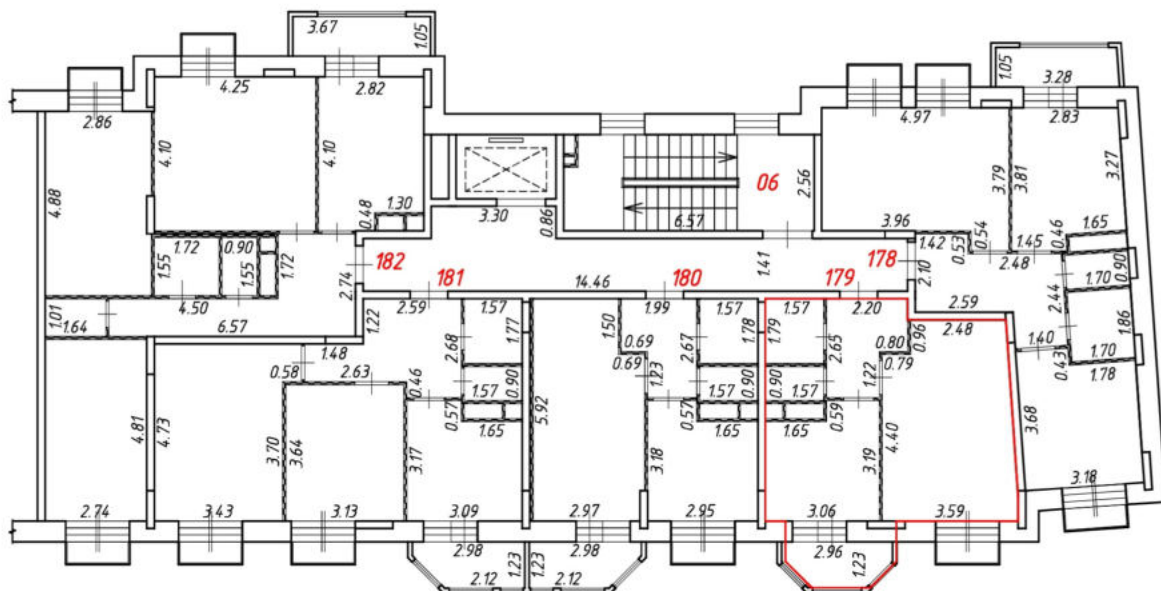
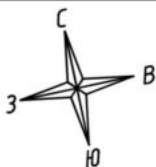

Масштаб 1:200
Условные обозначения:

№ п/п	Наименование условного знака	Изображение
1	Часть границы внодь образованного помещения	
2	Стена с окном и дверью	
3	Дверь остекленная (на балкон, лоджию)	
4	Перегородка	
5	Лестница	
6	Номер квартиры (помещения)	179
7	Линейный размер (м)	2.20

План этажа (части этажа)

5 подъезд
8 этаж

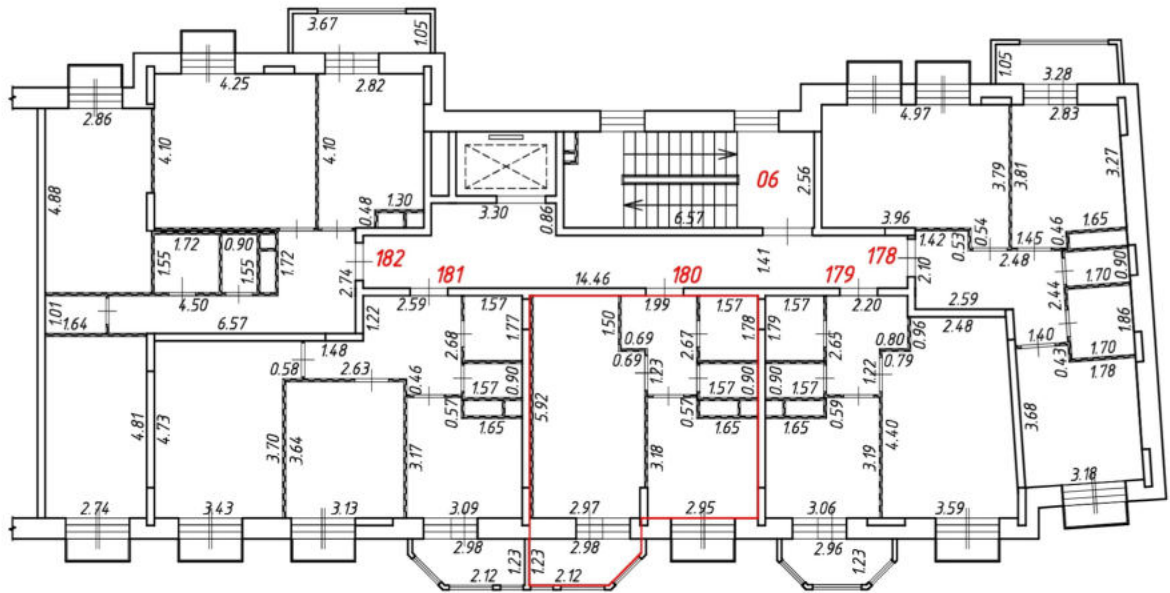
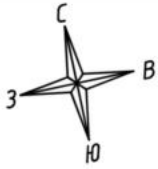

Масштаб 1:200
Условные обозначения:

№ п/п	Наименование условного знака	Изображение
1	Часть границы вновь образованного помещения	
2	Стена с окном и дверью	
3	Дверь остекленная (на балкон, лоджию)	
4	Перегородка	
5	Лестница	
6	Номер квартиры (помещения)	180
7	Линейный размер (м)	1.99

План этажа (части этажа)

5 подъезд
8 этаж

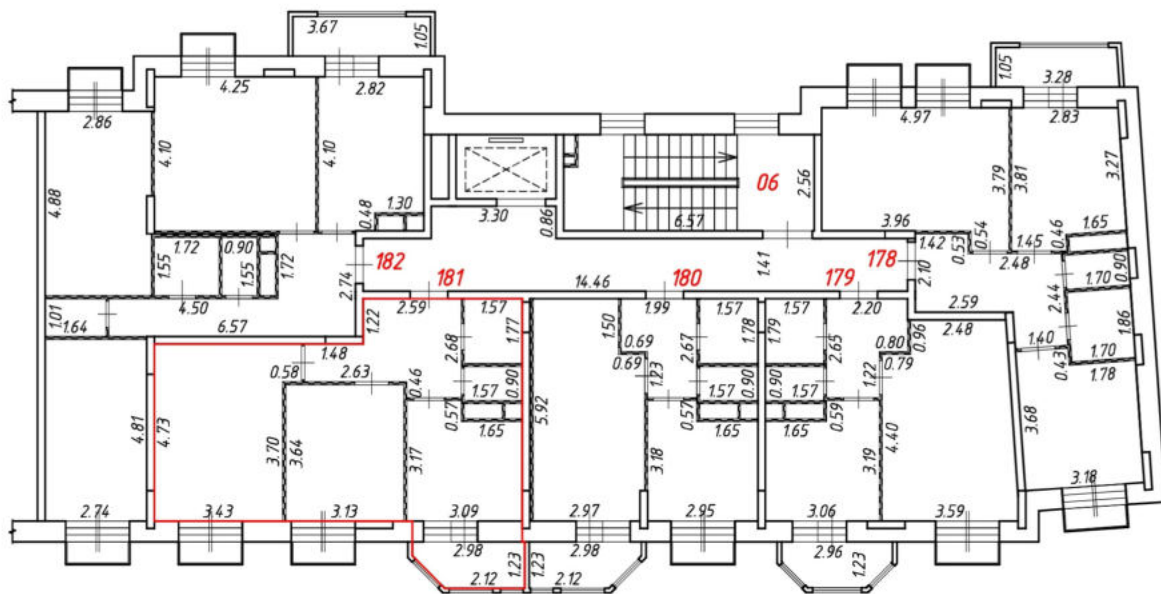
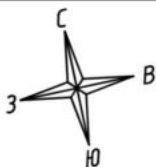

Масштаб 1:200
Условные обозначения:

№ п/п	Наименование условного знака	Изображение
1	Часть границы вновь образованного помещения	
2	Стена с окном и дверью	
3	Дверь остекленная (на балкон, лоджию)	
4	Перегородка	
5	Лестница	
6	Номер квартиры (помещения)	181
7	Линейный размер (м)	2.59

План этажа (части этажа)

5 подъезд
8 этаж

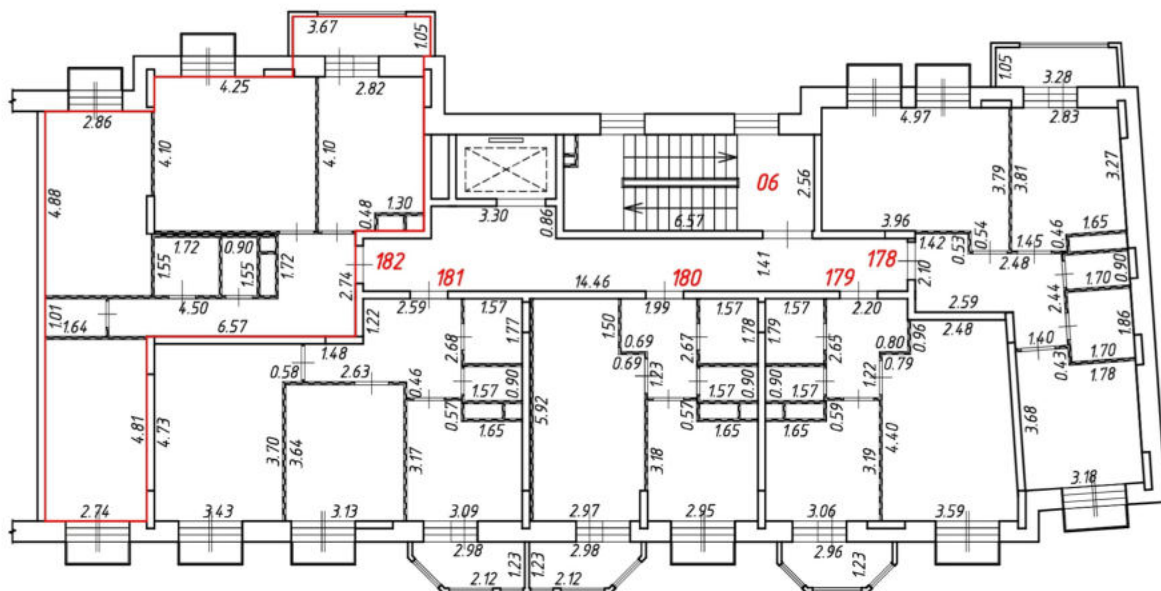
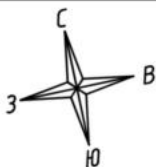

Масштаб 1:200
Условные обозначения:

№ п/п	Наименование условного знака	Изображение
1	Часть границы вновь образованного помещения	
2	Стена с окном и дверью	
3	Дверь остекленная (на балкон, лоджию)	
4	Перегородка	
5	Лестница	
6	Номер квартиры (помещения)	182
7	Линейный размер (м)	6.57

План этажа (части этажа)

б подъезд
1 этаж

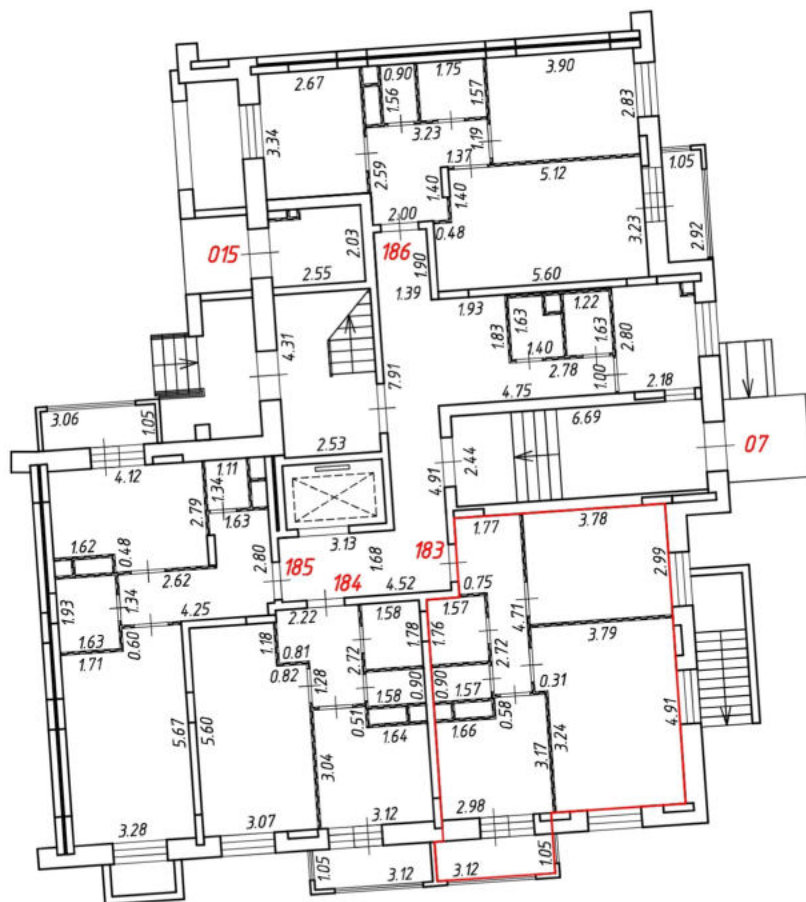
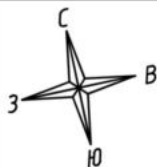

Масштаб 1:200
Условные обозначения:

№ п/п	Наименование условного знака	Изображение
1	Часть границы внодь образованного помещения	
2	Стена с окном и дверью	
3	Дверь остекленная (на балкон, лоджию)	
4	Перегородка	
5	Лестница	
6	Номер квартиры (помещения)	183
7	Линейный размер (м)	1.77

План этажа (части этажа)

б подъезд
1 этаж

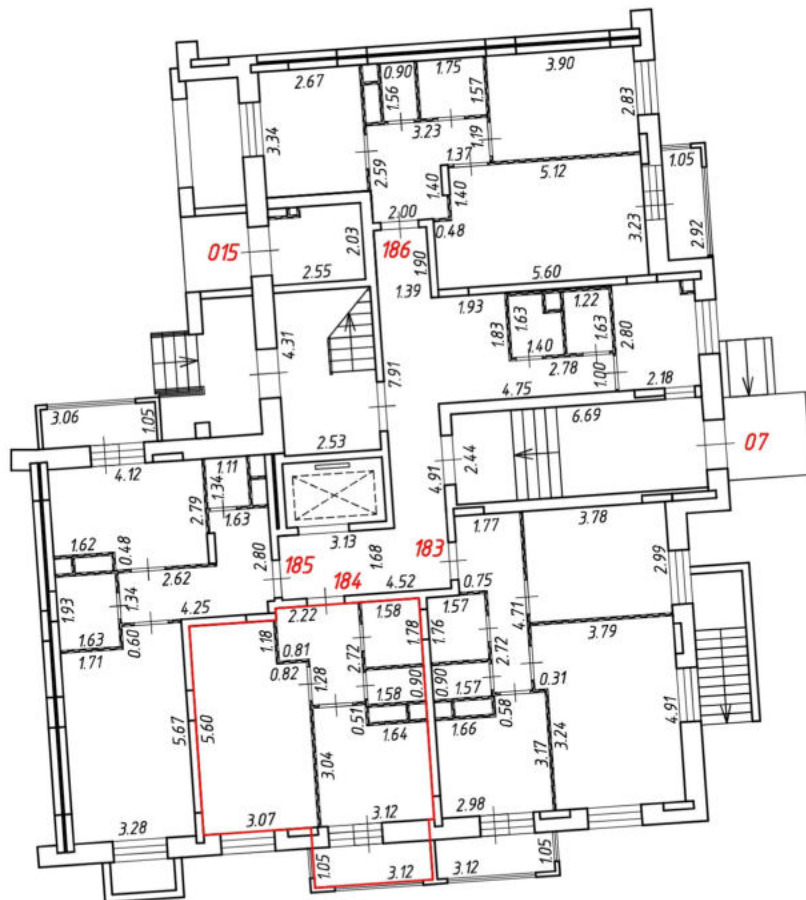
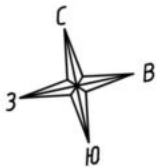

Масштаб 1:200
Условные обозначения:

№ п/п	Наименование условного знака	Изображение
1	Часть границы вночь образованного помещения	
2	Стена с окном и дверью	
3	Дверь остекленная (на балкон, лоджию)	
4	Перегородка	
5	Лестница	
6	Номер квартиры (помещения)	184
7	Линейный размер (м)	2.22

План этажа (части этажа)

б подъезд
1 этаж

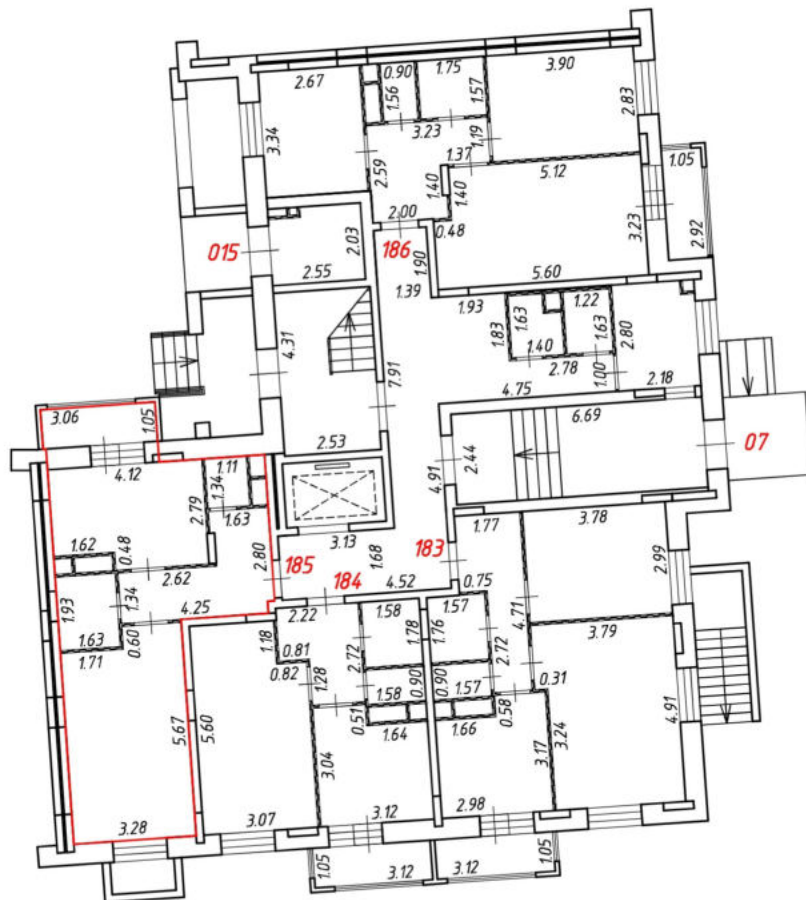
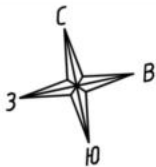

Масштаб 1:200
Условные обозначения:

№ п/п	Наименование условного знака	Изображение
1	Часть границы вночь образованного помещения	
2	Стена с окном и дверью	
3	Дверь остекленная (на балкон, лоджию)	
4	Перегородка	
5	Лестница	
6	Номер квартиры (помещения)	185
7	Линейный размер (м)	4.25

План этажа (части этажа)

б подъезд
1 этаж

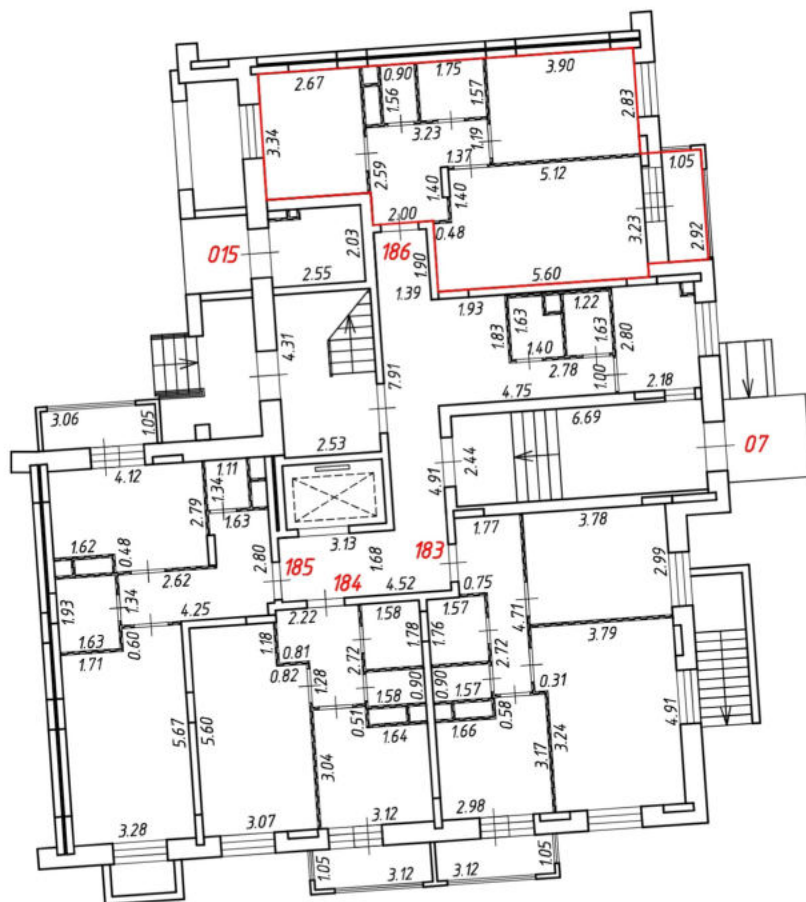
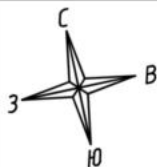

Масштаб 1:200
Условные обозначения:

№ п/п	Наименование условного знака	Изображение
1	Часть границы вночь образованного помещения	
2	Стена с окном и дверью	
3	Дверь остекленная (на балкон, лоджию)	
4	Перегородка	
5	Лестница	
6	Номер квартиры (помещения)	186
7	Линейный размер (м)	2.00

План этажа (части этажа)

б подъезд
2 этаж

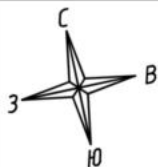

Масштаб 1:200
Условные обозначения:

№ п/п	Наименование условного знака	Изображение
1	Часть границы вночь образованного помещения	
2	Стена с окном и дверью	
3	Дверь остекленная (на балкон, лоджию)	
4	Перегородка	
5	Лестница	
6	Номер квартиры (помещения)	187
7	Линейный размер (м)	3.23

План этажа (части этажа)

б подъезд
2 этаж

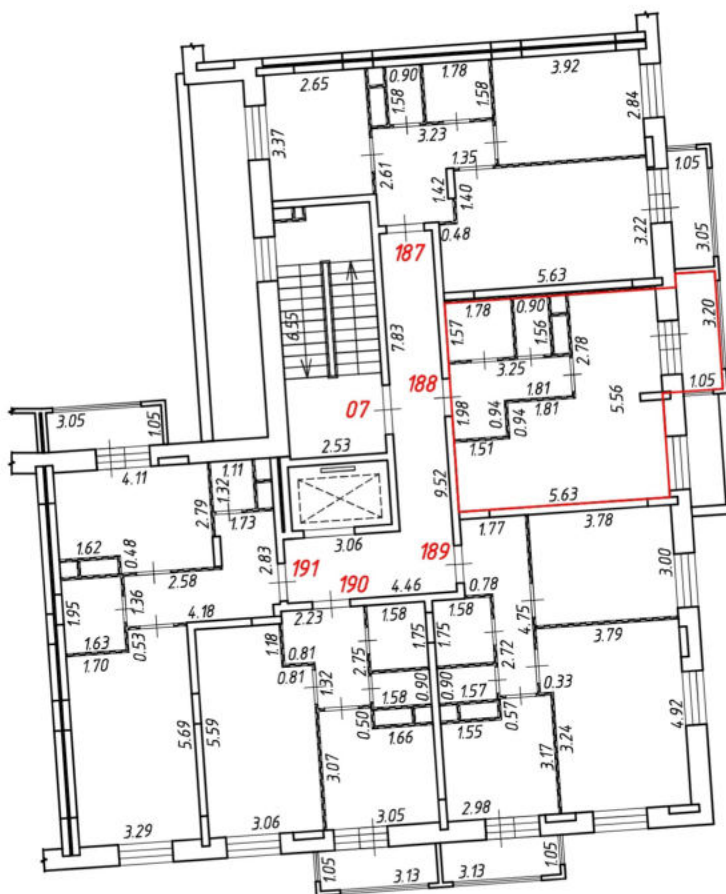
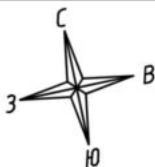

Масштаб 1:200
Условные обозначения:

№ п/п	Наименование условного знака	Изображение
1	Часть границы вночь образованного помещения	
2	Стена с окном и дверью	
3	Дверь остекленная (на балкон, лоджию)	
4	Перегородка	
5	Лестница	
6	Номер квартиры (помещения)	188
7	Линейный размер (м)	3.25

План этажа (части этажа)

б подъезд
2 этаж

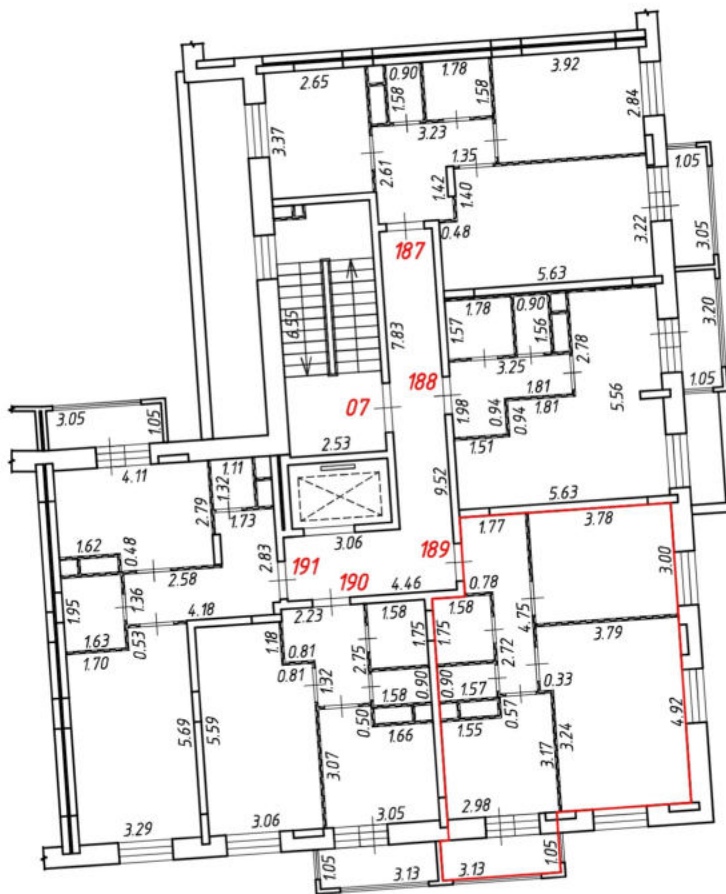
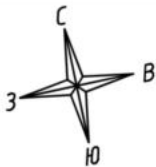

Масштаб 1:200
Условные обозначения:

№ п/п	Наименование условного знака	Изображение
1	Часть границы вночь образованного помещения	
2	Стена с окном и дверью	
3	Дверь остекленная (на балкон, лоджию)	
4	Перегородка	
5	Лестница	
6	Номер квартиры (помещения)	189
7	Линейный размер (м)	1.77

План этажа (части этажа)

б подъезд
2 этаж

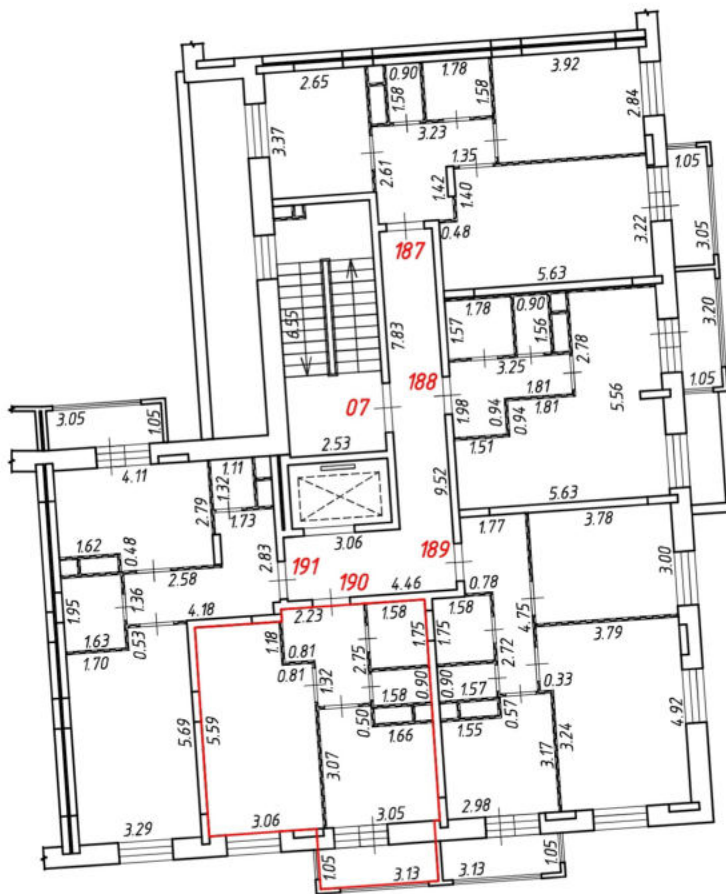
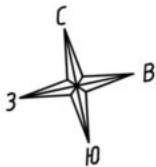

Масштаб 1:200
Условные обозначения:

№ п/п	Наименование условного знака	Изображение
1	Часть границы вночь образованного помещения	
2	Стена с окном и дверью	
3	Дверь остекленная (на балкон, лоджию)	
4	Перегородка	
5	Лестница	
6	Номер квартиры (помещения)	190
7	Линейный размер (м)	2.23

План этажа (части этажа)

б подъезд
2 этаж

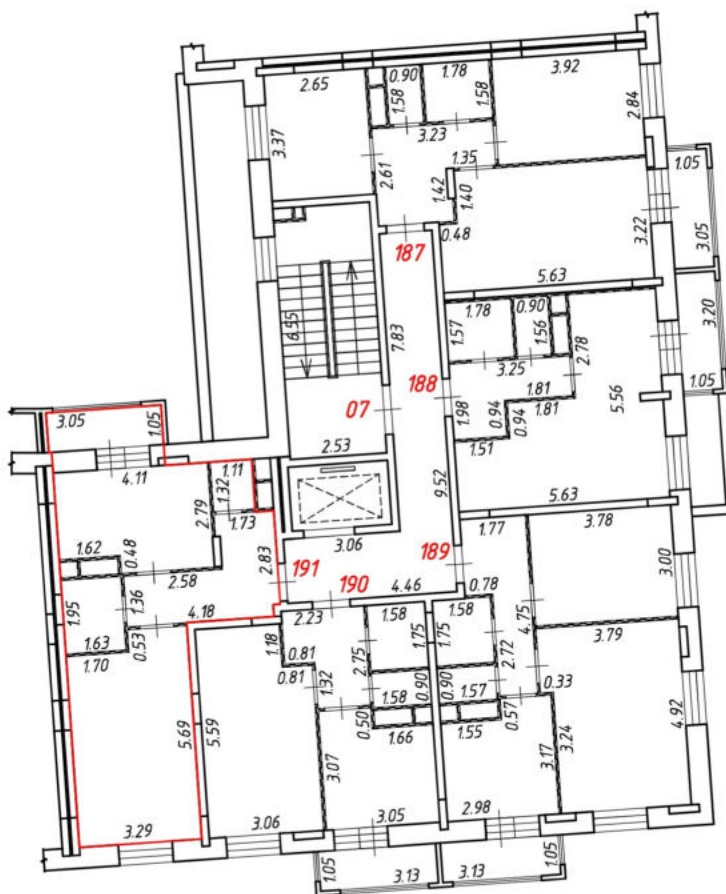
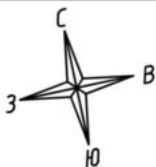

Масштаб 1:200
Условные обозначения:

№ п/п	Наименование условного знака	Изображение
1	Часть границы внодь образованного помещения	
2	Стена с окном и дверью	
3	Дверь остекленная (на балкон, лоджию)	
4	Перегородка	
5	Лестница	
6	Номер кквартиры (помещения)	191
7	Линейный размер (м)	4.18

План этажа (части этажа)

б подъезд
3 этаж

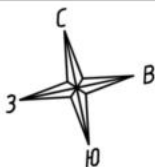

Масштаб 1:200
Условные обозначения:

№ п/п	Наименование условного знака	Изображение
1	Часть границы внодь образованного помещения	
2	Стена с окном и дверью	
3	Дверь остекленная (на балкон, лоджию)	
4	Перегородка	
5	Лестница	
6	Номер квартиры (помещения)	192
7	Линейный размер (м)	2.01

План этажа (части этажа)

б подъезд
3 этаж

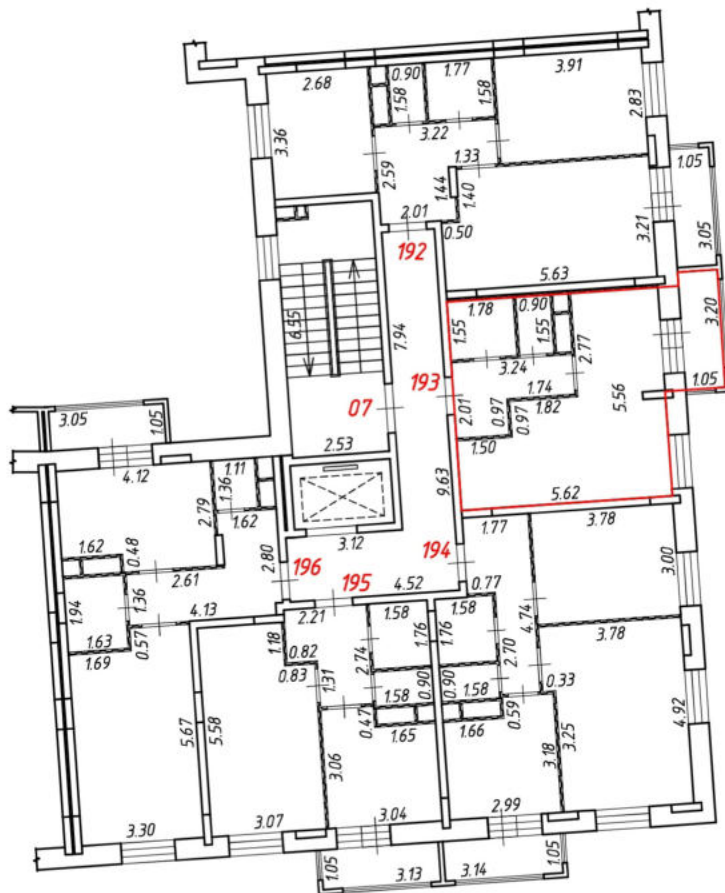
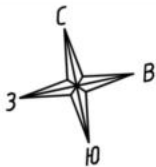

Масштаб 1:200
Условные обозначения:

№ п/п	Наименование условного знака	Изображение
1	Часть границы внодь образованного помещения	
2	Стена с окном и дверью	
3	Дверь остекленная (на балкон, лоджию)	
4	Перегородка	
5	Лестница	
6	Номер квартиры (помещения)	193
7	Линейный размер (м)	3.24

План этажа (части этажа)

б подъезд
3 этаж

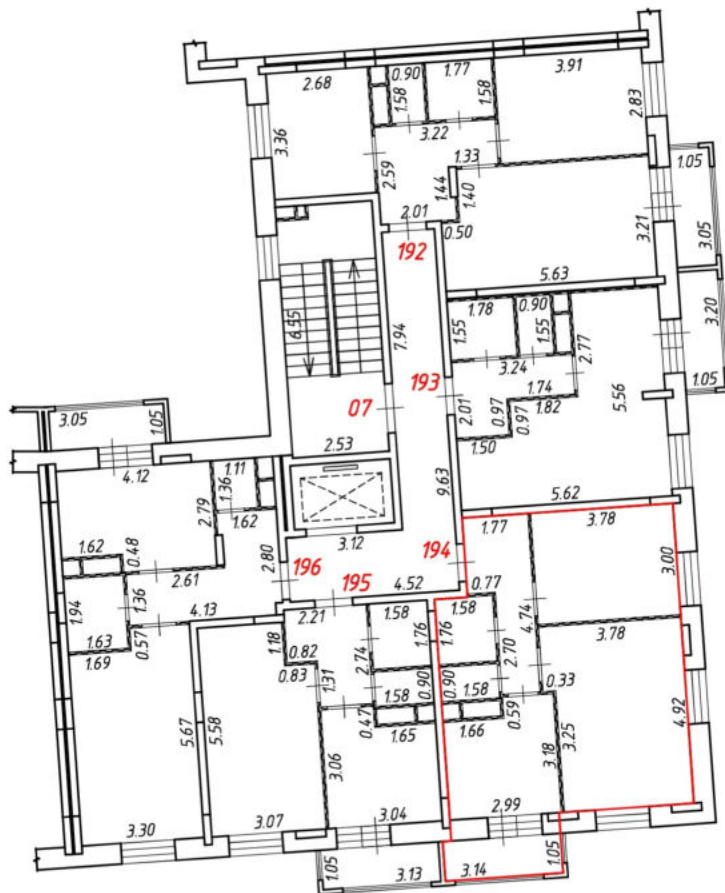
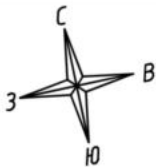

Масштаб 1:200
Условные обозначения:

№ п/п	Наименование условного знака	Изображение
1	Часть границы внодь образованного помещения	
2	Стена с окном и дверью	
3	Дверь остекленная (на балкон, лоджию)	
4	Перегородка	
5	Лестница	
6	Номер квартиры (помещения)	194
7	Линейный размер (м)	1.77

План этажа (части этажа)

б подъезд
3 этаж

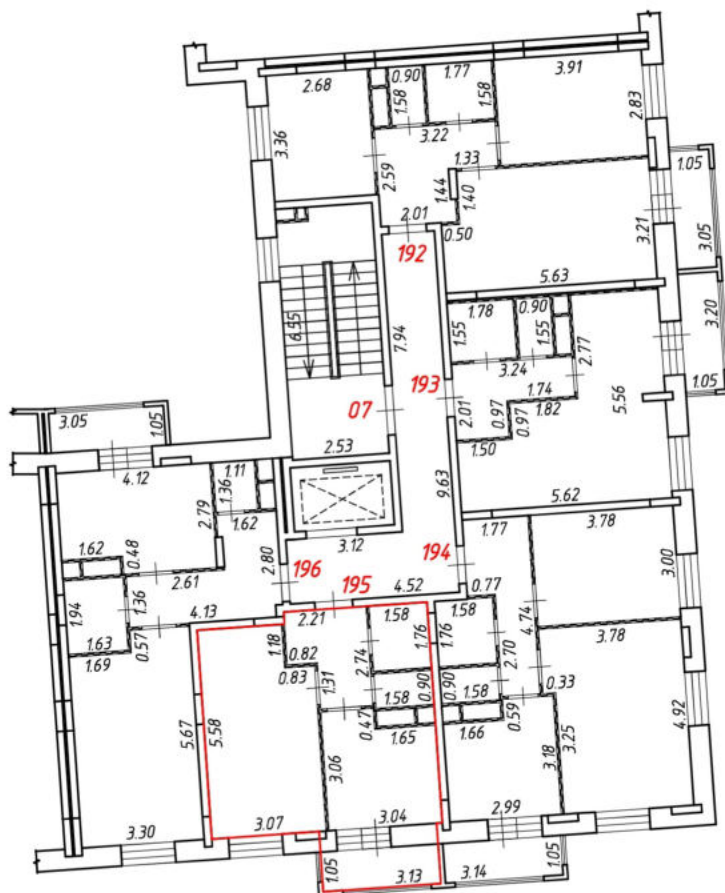
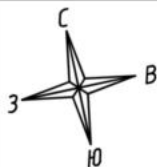

Масштаб 1:200
Условные обозначения:

№ п/п	Наименование условного знака	Изображение
1	Часть границы внодь образованного помещения	
2	Стена с окном и дверью	
3	Дверь остекленная (на балкон, лоджию)	
4	Перегородка	
5	Лестница	
6	Номер квартиры (помещения)	195
7	Линейный размер (м)	2.21

План этажа (части этажа)

б подъезд
3 этаж

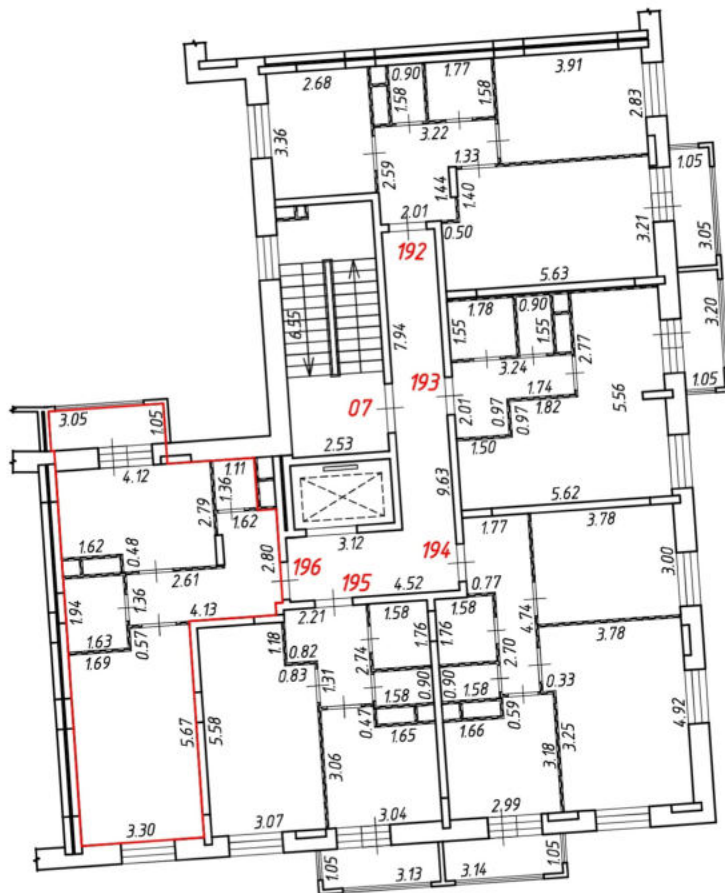
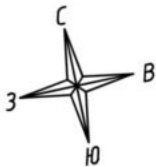

Масштаб 1:200
Условные обозначения:

№ п/п	Наименование условного знака	Изображение
1	Часть границы вночь образованного помещения	
2	Стена с окном и дверью	
3	Дверь остекленная (на балкон, лоджию)	
4	Перегородка	
5	Лестница	
6	Номер квартиры (помещения)	196
7	Линейный размер (м)	4.13

План этажа (части этажа)

6 подъезд
4 этаж

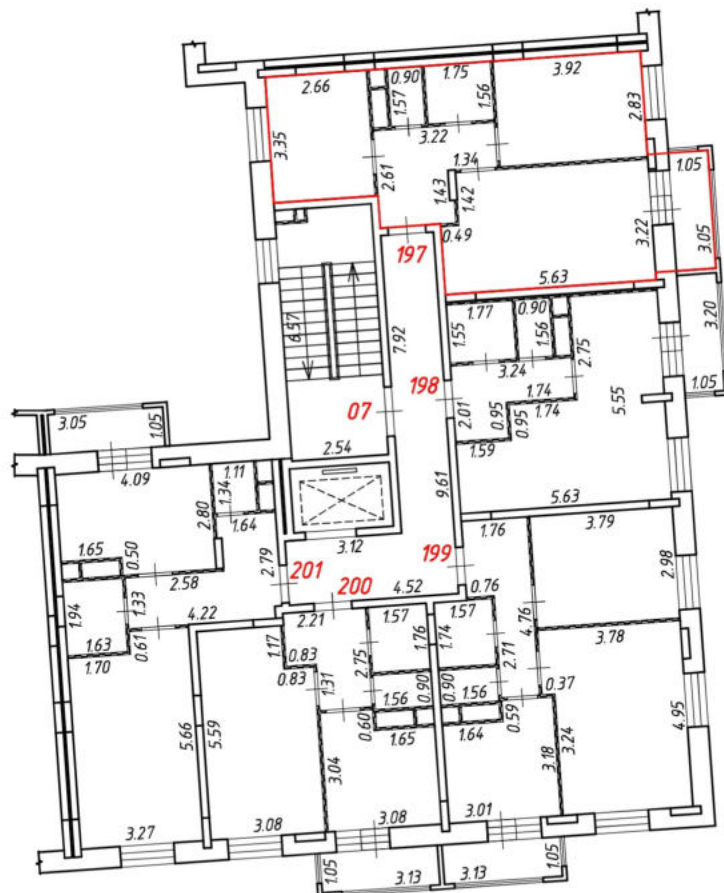
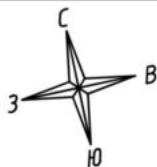

Масштаб 1:200

Условные обозначения:

№ п/п	Наименование условного знака	Изображение
1	Часть границы вновь образованного помещения	
2	Стена с окном и дверью	
3	Дверь остекленная (на балкон, лоджию)	
4	Перегородка	
5	Лестница	
6	Номер квартиры (помещения)	197
7	Линейный размер (м)	3.22

План этажа (части этажа)

б подъезд
4 этаж

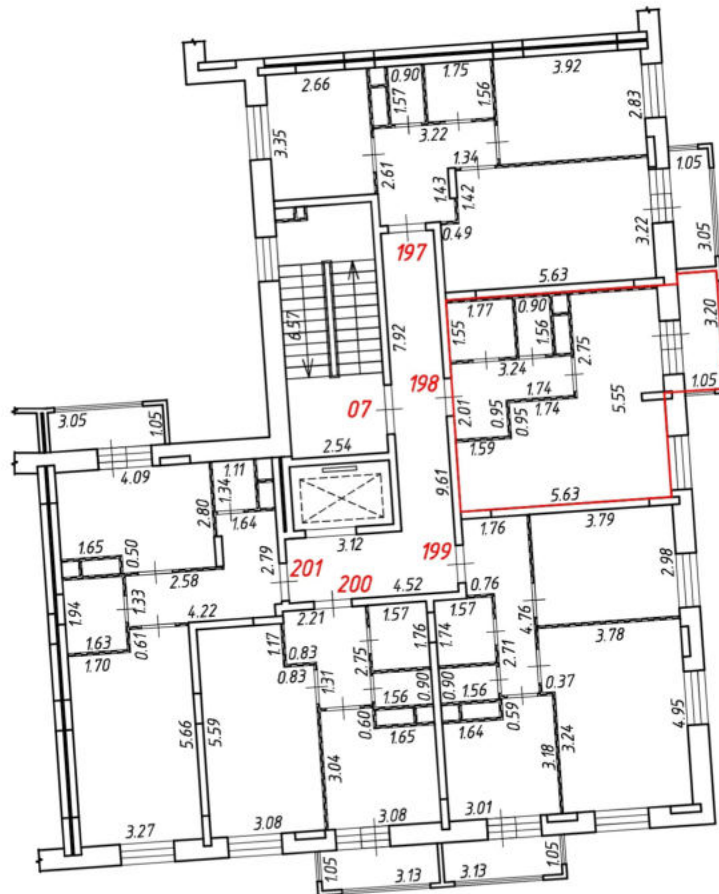
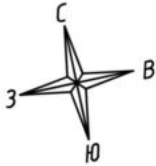

Масштаб 1:200
Условные обозначения:

№ п/п	Наименование условного знака	Изображение
1	Часть границы вновь образованного помещения	
2	Стена с окном и дверью	
3	Дверь остекленная (на балкон, лоджию)	
4	Перегородка	
5	Лестница	
6	Номер квартиры (помещения)	198
7	Линейный размер (м)	3.24

План этажа (части этажа)

6 подъезд
4 этаж

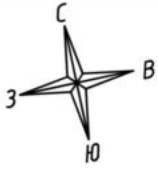

Масштаб 1:200
Условные обозначения:

№ п/п	Наименование условного знака	Изображение
1	Часть границы вновь образованного помещения	
2	Стена с окном и дверью	
3	Дверь остекленная (на балкон, лоджию)	
4	Перегородка	
5	Лестница	
6	Номер квартиры (помещения)	199
7	Линейный размер (м)	1.76

План этажа (части этажа)

б подъезд
4 этаж

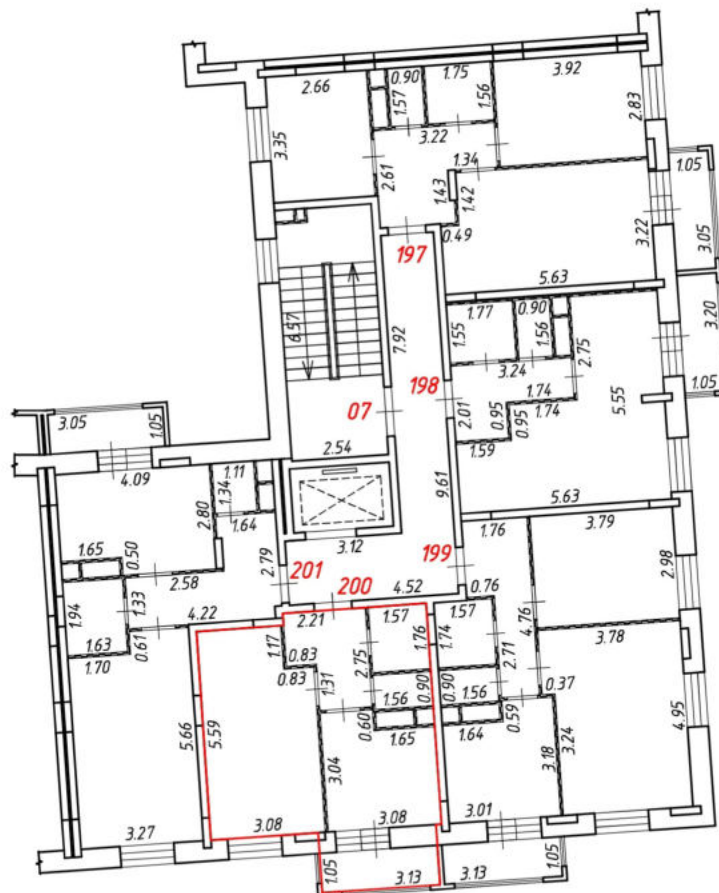
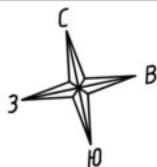

Масштаб 1:200
Условные обозначения:

№ п/п	Наименование условного знака	Изображение
1	Часть границы вновь образованного помещения	
2	Стена с окном и дверью	
3	Дверь остекленная (на балкон, лоджию)	
4	Перегородка	
5	Лестница	
6	Номер квартиры (помещения)	200
7	Линейный размер (м)	2.21

План этажа (части этажа)

б подъезд
4 этаж

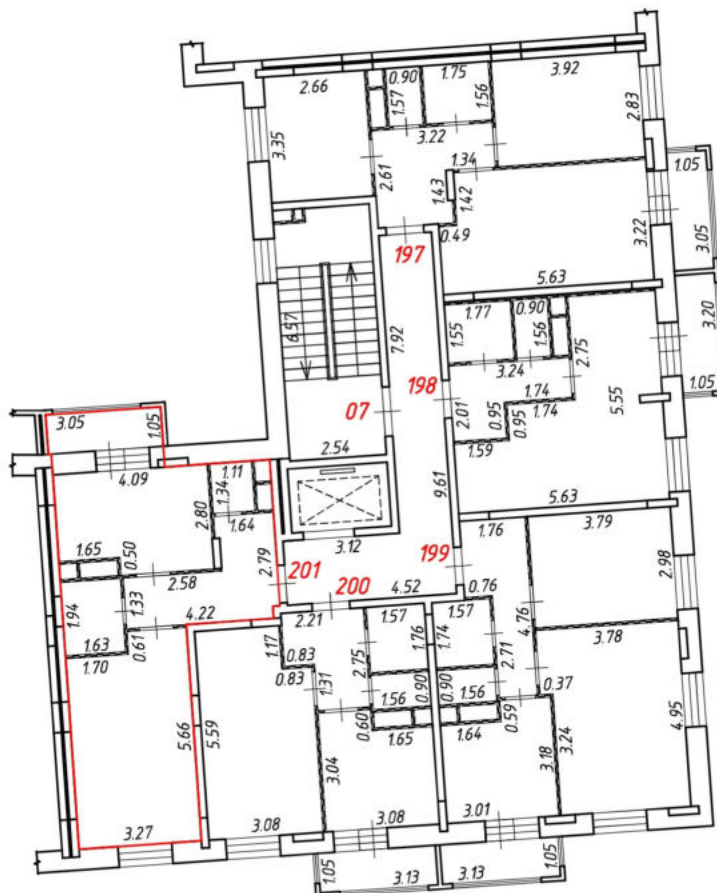
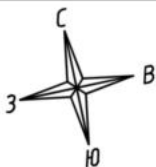

Масштаб 1:200
Условные обозначения:

№ п/п	Наименование условного знака	Изображение
1	Часть границы вновь образованного помещения	
2	Стена с окном и дверью	
3	Дверь остекленная (на балкон, лоджию)	
4	Перегородка	
5	Лестница	
6	Номер квартиры (помещения)	201
7	Линейный размер (м)	4.22

План этажа (части этажа)

7 подъезд
1 этаж

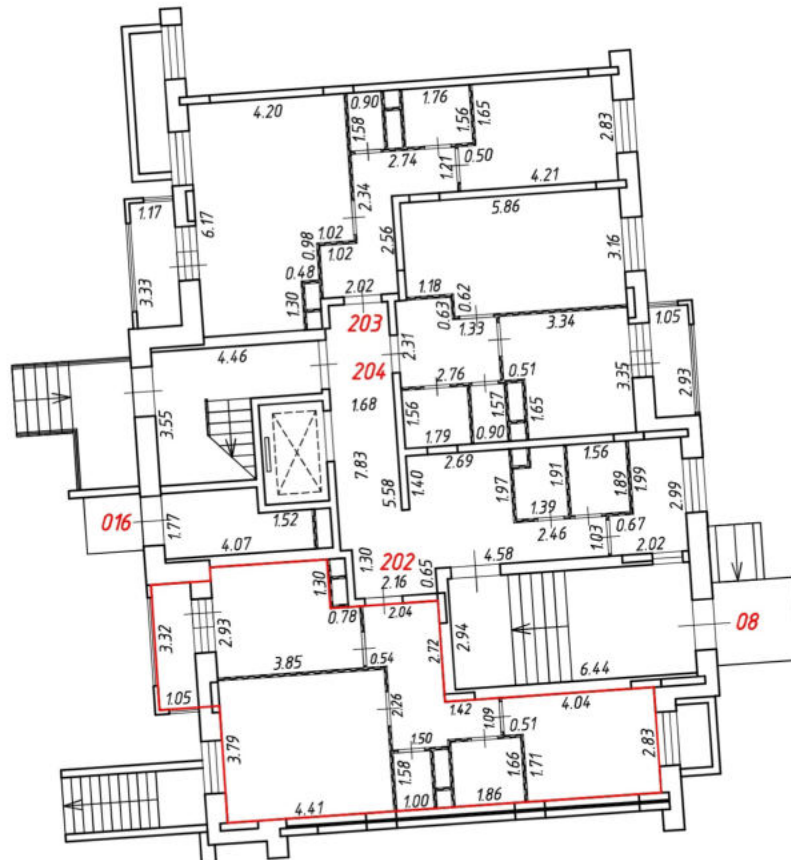
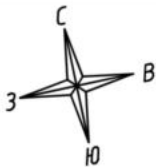

Масштаб 1:200
Условные обозначения:

№ п/п	Наименование условного знака	Изображение
1	Часть границы внодь образованного помещения	
2	Стена с окном и дверью	
3	Дверь остекленная (на балкон, лоджию)	
4	Перегородка	
5	Лестница	
6	Номер квартиры (помещения)	202
7	Линейный размер (м)	2.04

План этажа (части этажа)

7 подъезд
1 этаж

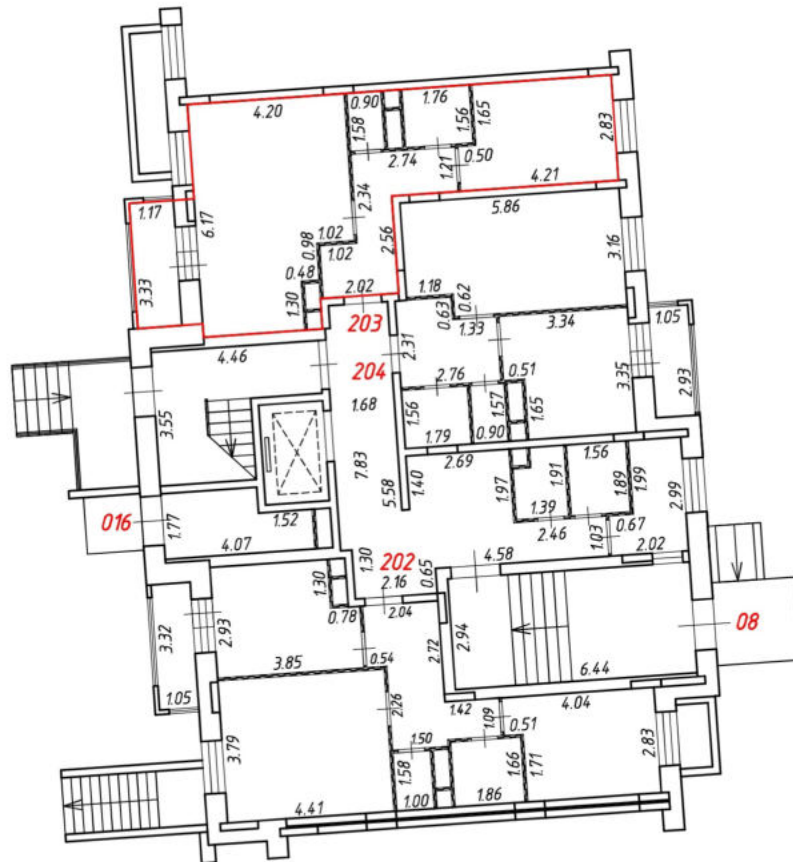
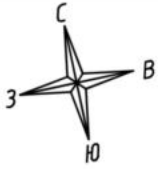

Масштаб 1:200
Условные обозначения:

№ п/п	Наименование условного знака	Изображение
1	Часть границы внодь образованного помещения	
2	Стена с окном и дверью	
3	Дверь остекленная (на балкон, лоджию)	
4	Перегородка	
5	Лестница	
6	Номер квартиры (помещения)	203
7	Линейный размер (м)	2.02

План этажа (части этажа)

7 подъезд
1 этаж

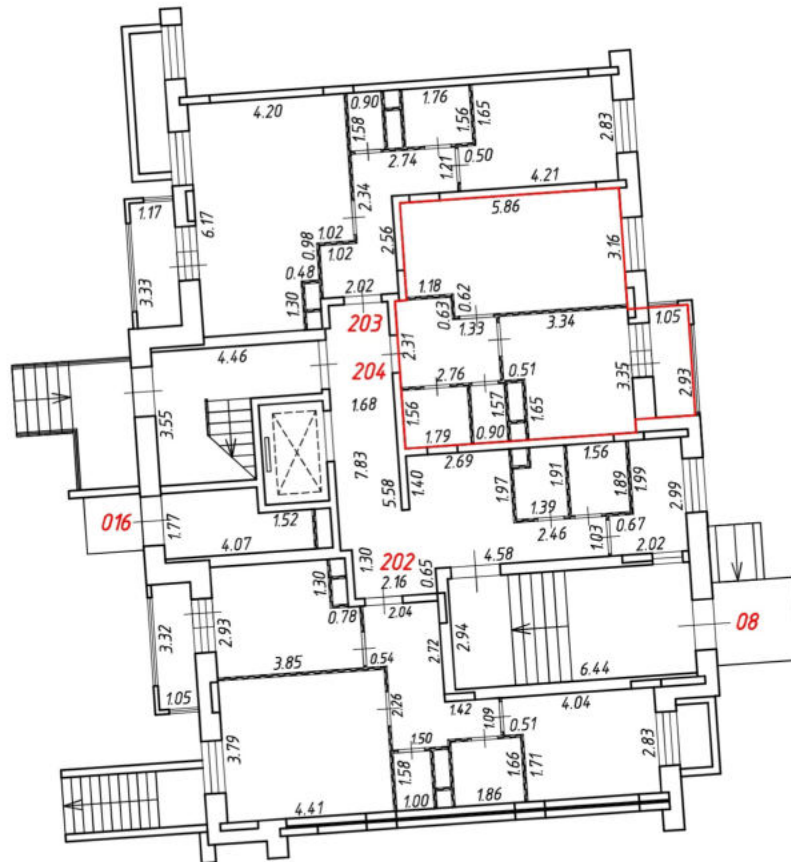
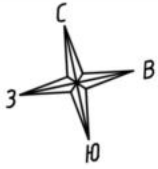

Масштаб 1:200
Условные обозначения:

№ п/п	Наименование условного знака	Изображение
1	Часть границы внодь образованного помещения	
2	Стена с окном и дверью	
3	Дверь остекленная (на балкон, лоджию)	
4	Перегородка	
5	Лестница	
6	Номер квартиры (помещения)	204
7	Линейный размер (м)	2.76

План этажа (части этажа)

7 подъезд
2 этаж

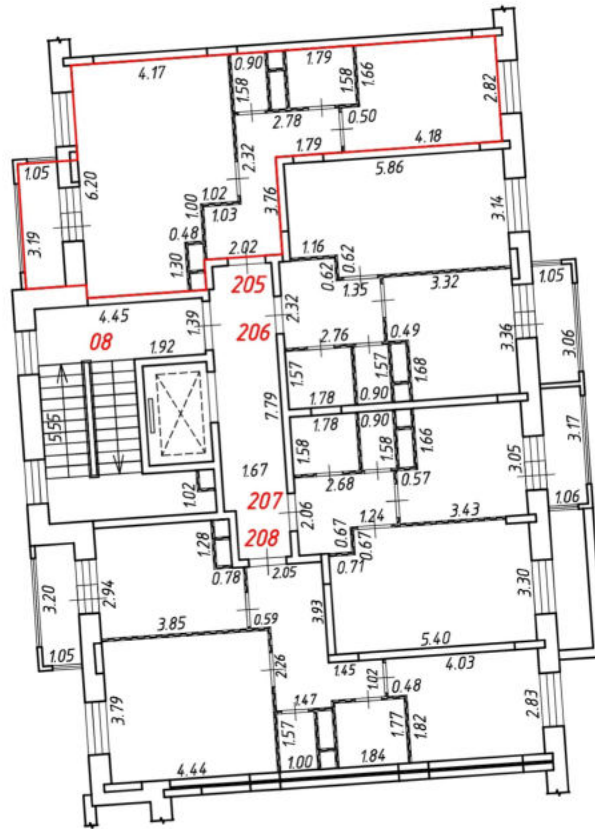
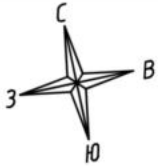

Масштаб 1:200
Условные обозначения:

№ п/п	Наименование условного знака	Изображение
1	Часть границы внодь образованного помещения	
2	Стена с окном и дверью	
3	Дверь остекленная (на балкон, лоджию)	
4	Перегородка	
5	Лестница	
6	Номер квартиры (помещения)	205
7	Линейный размер (м)	2.02

План этажа (части этажа)

7 подъезд
2 этаж

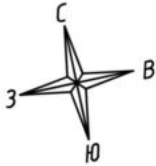

Масштаб 1:200
Условные обозначения:

№ п/п	Наименование условного знака	Изображение
1	Часть границы внодь образованного помещения	
2	Стена с окном и дверью	
3	Дверь остекленная (на балкон, лоджию)	
4	Перегородка	
5	Лестница	
6	Номер квартиры (помещения)	206
7	Линейный размер (м)	2.76

План этажа (части этажа)

7 подъезд
2 этаж

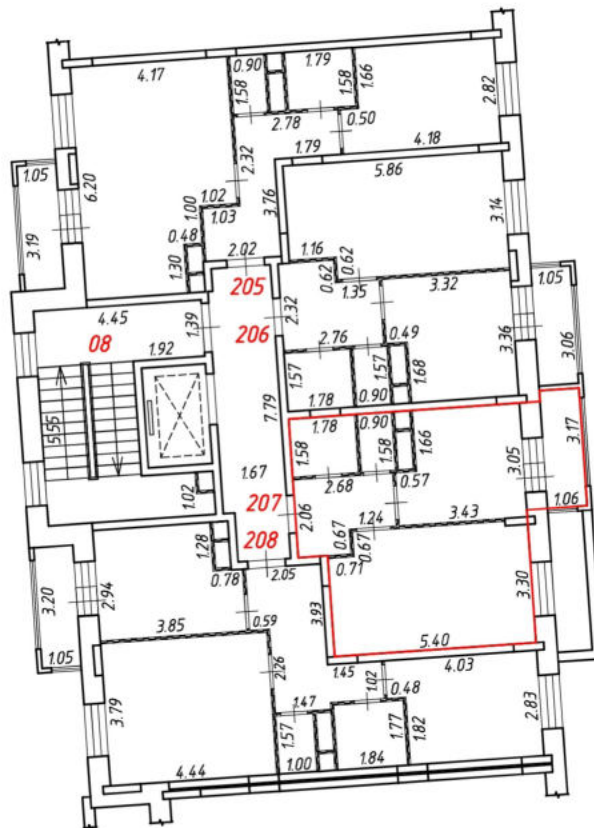
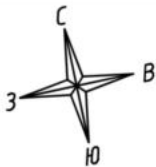

Масштаб 1:200
Условные обозначения:

№ п/п	Наименование условного знака	Изображение
1	Часть границы внодь образованного помещения	
2	Стена с окном и дверью	
3	Дверь остекленная (на балкон, лоджию)	
4	Перегородка	
5	Лестница	
6	Номер квартиры (помещения)	207
7	Линейный размер (м)	2.68

План этажа (части этажа)

7 подъезд
2 этаж

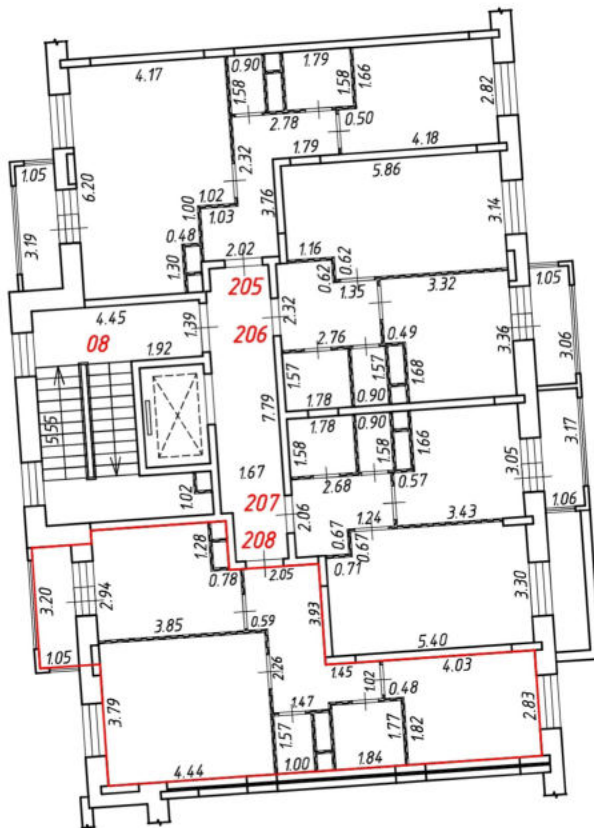
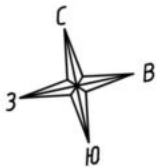

Масштаб 1:200
Условные обозначения:

№ п/п	Наименование условного знака	Изображение
1	Часть границы внодь образованного помещения	
2	Стена с окном и дверью	
3	Дверь остекленная (на балкон, лоджию)	
4	Перегородка	
5	Лестница	
6	Номер квартиры (помещения)	208
7	Линейный размер (м)	2.05

План этажа (части этажа)

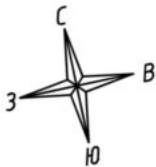

7 подъезд
3 этаж

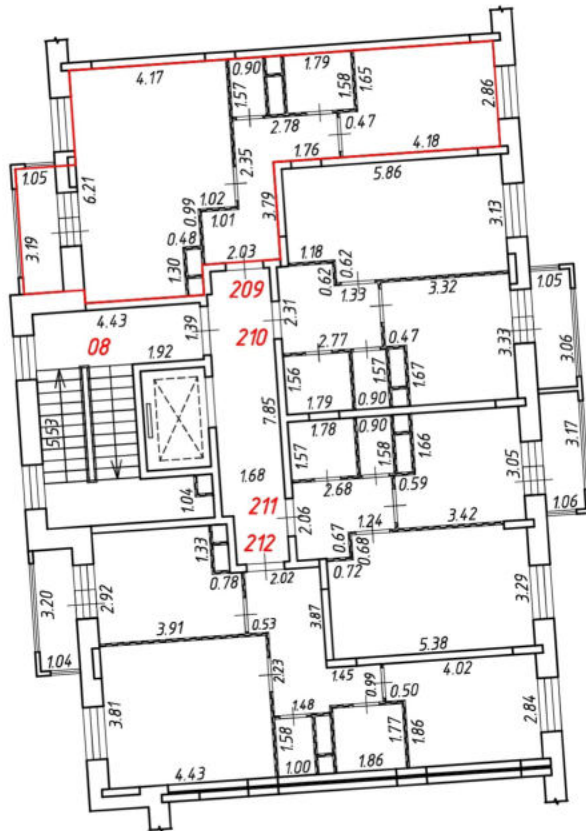

Масштаб 1:200
Условные обозначения:

№ п/п	Наименование условного знака	Изображение
1	Часть границы внодь образованного помещения	
2	Стена с окном и дверью	
3	Дверь остекленная (на балкон, лоджию)	
4	Перегородка	
5	Лестница	
6	Номер квартиры (помещения)	209
7	Линейный размер (м)	2.03

План этажа (части этажа)

7 подъезд
3 этаж

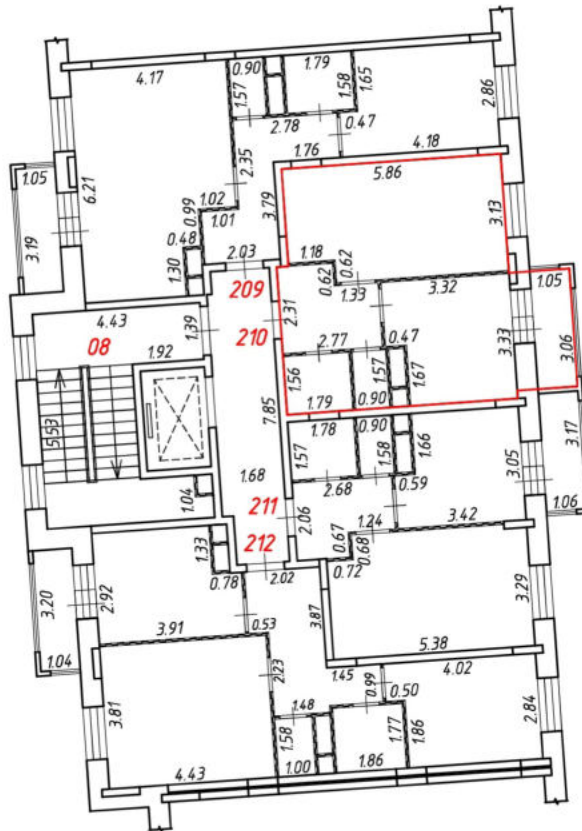
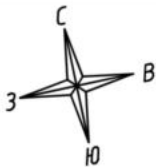

Масштаб 1:200
Условные обозначения:

№ п/п	Наименование условного знака	Изображение
1	Часть границы внодь образованного помещения	
2	Стена с окном и дверью	
3	Дверь остекленная (на балкон, лоджию)	
4	Перегородка	
5	Лестница	
6	Номер квартиры (помещения)	210
7	Линейный размер (м)	2.77

План этажа (части этажа)

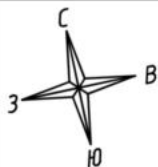

7 подъезд
3 этаж

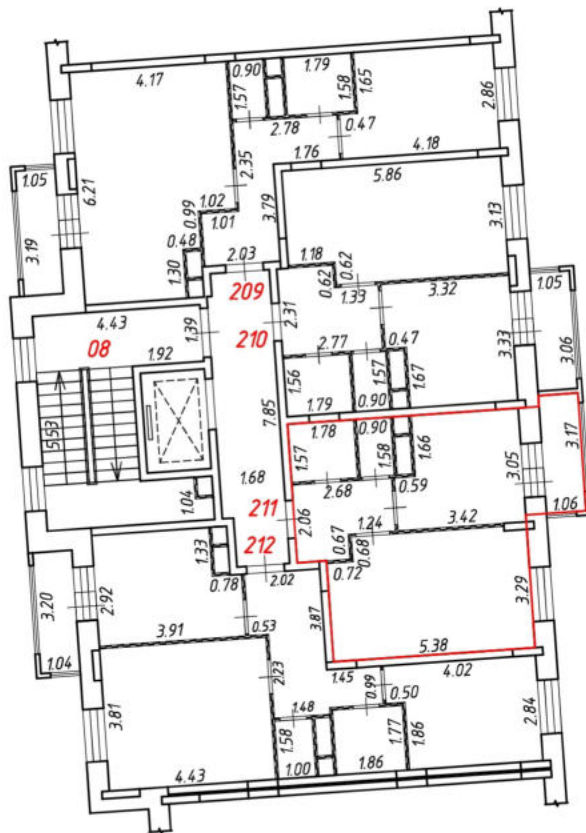

Масштаб 1:200
Условные обозначения:

№ п/п	Наименование условного знака	Изображение
1	Часть границы внодь образованного помещения	
2	Стена с окном и дверью	
3	Дверь остекленная (на балкон, лоджию)	
4	Перегородка	
5	Лестница	
6	Номер квартиры (помещения)	211
7	Линейный размер (м)	2.68

План этажа (части этажа)

7 подъезд
3 этаж

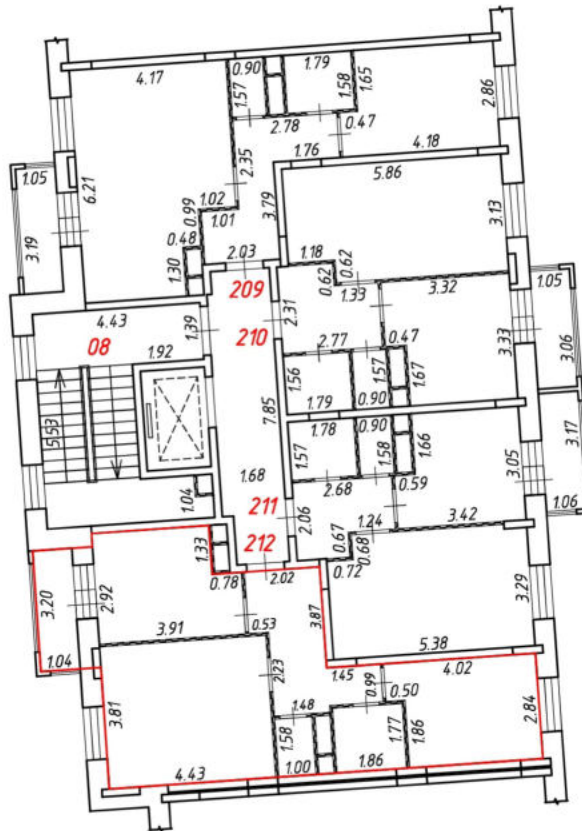
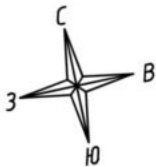

Масштаб 1:200
Условные обозначения:

№ п/п	Наименование условного знака	Изображение
1	Часть границы внодь образованного помещения	
2	Стена с окном и дверью	
3	Дверь остекленная (на балкон, лоджию)	
4	Перегородка	
5	Лестница	
6	Номер квартиры (помещения)	212
7	Линейный размер (м)	2.02

План этажа (части этажа)

7 подъезд
4 этаж

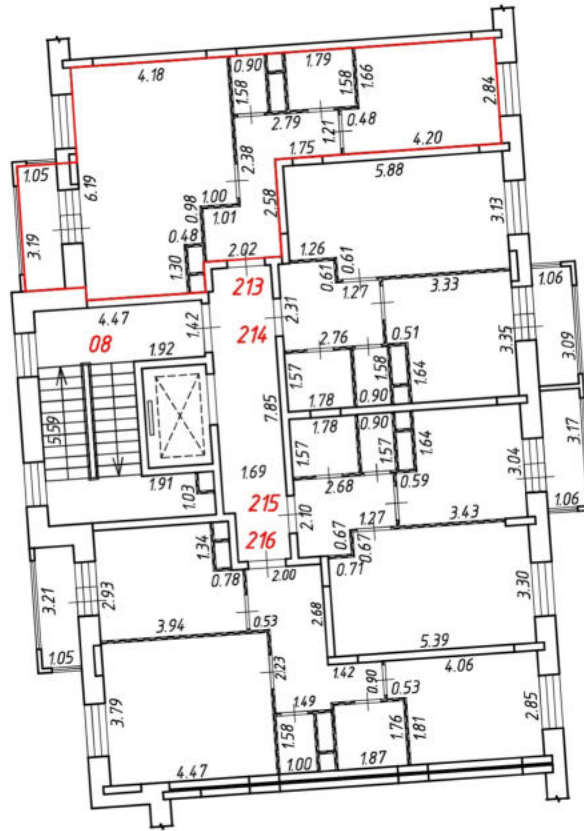
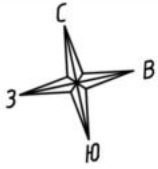

Масштаб 1:200
Условные обозначения:

№ п/п	Наименование условного знака	Изображение
1	Часть границы внодь образованного помещения	
2	Стена с окном и дверью	
3	Дверь остекленная (на балкон, лоджию)	
4	Перегородка	
5	Лестница	
6	Номер квартиры (помещения)	213
7	Линейный размер (м)	2.02

План этажа (части этажа)

7 подъезд
4 этаж

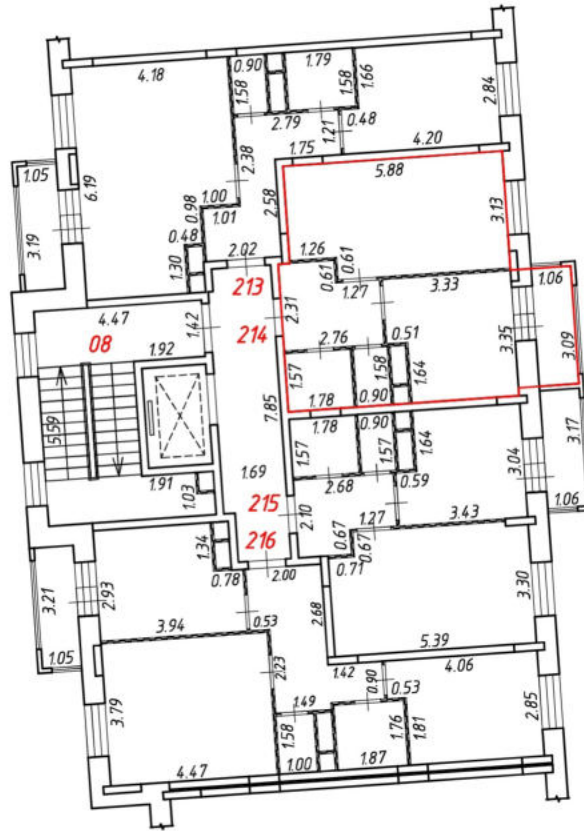
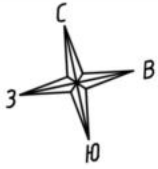

Масштаб 1:200
Условные обозначения:

№ п/п	Наименование условного знака	Изображение
1	Часть границы внодь образованного помещения	
2	Стена с окном и дверью	
3	Дверь остекленная (на балкон, лоджию)	
4	Перегородка	
5	Лестница	
6	Номер квартиры (помещения)	214
7	Линейный размер (м)	2.76

План этажа (части этажа)

7 подъезд
4 этаж

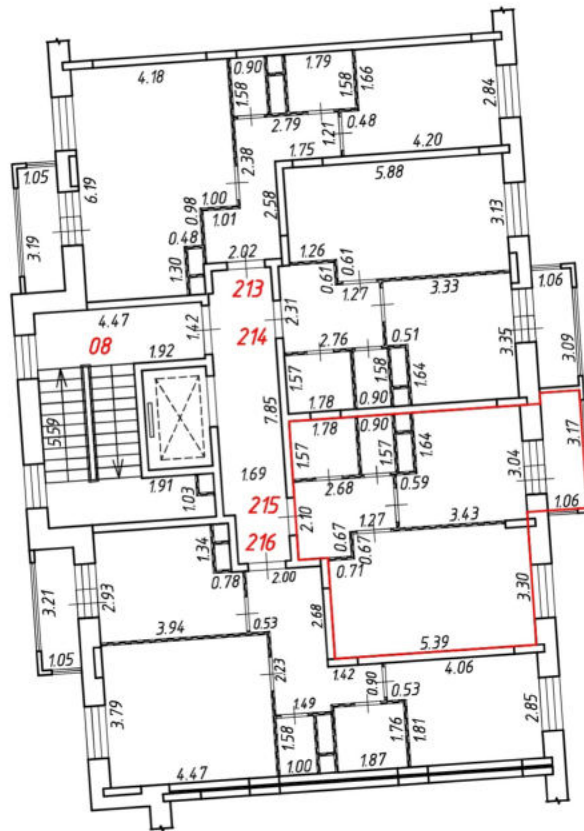
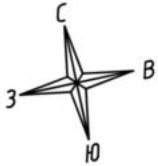

Масштаб 1:200
Условные обозначения:

№ п/п	Наименование условного знака	Изображение
1	Часть границы внодь образованного помещения	
2	Стена с окном и дверью	
3	Дверь остекленная (на балкон, лоджию)	
4	Перегородка	
5	Лестница	
6	Номер квартиры (помещения)	215
7	Линейный размер (м)	2.68

План этажа (части этажа)

7 подъезд
4 этаж

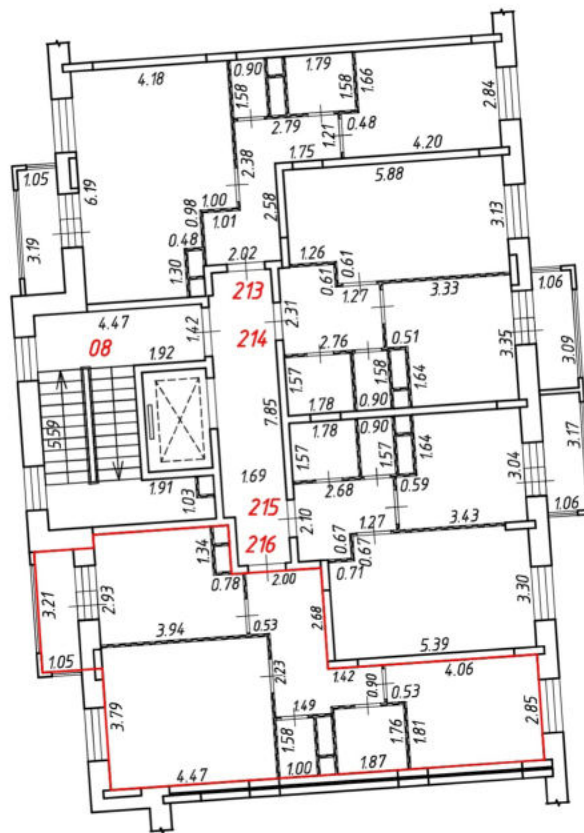
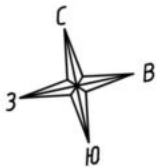

Масштаб 1:200
Условные обозначения:

№ п/п	Наименование условного знака	Изображение
1	Часть границы внодь образованного помещения	
2	Стена с окном и дверью	
3	Дверь остекленная (на балкон, лоджию)	
4	Перегородка	
5	Лестница	
6	Номер квартиры (помещения)	216
7	Линейный размер (м)	2.00

План этажа (части этажа)

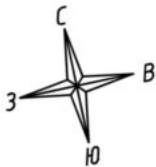

8 подъезд
1 этаж

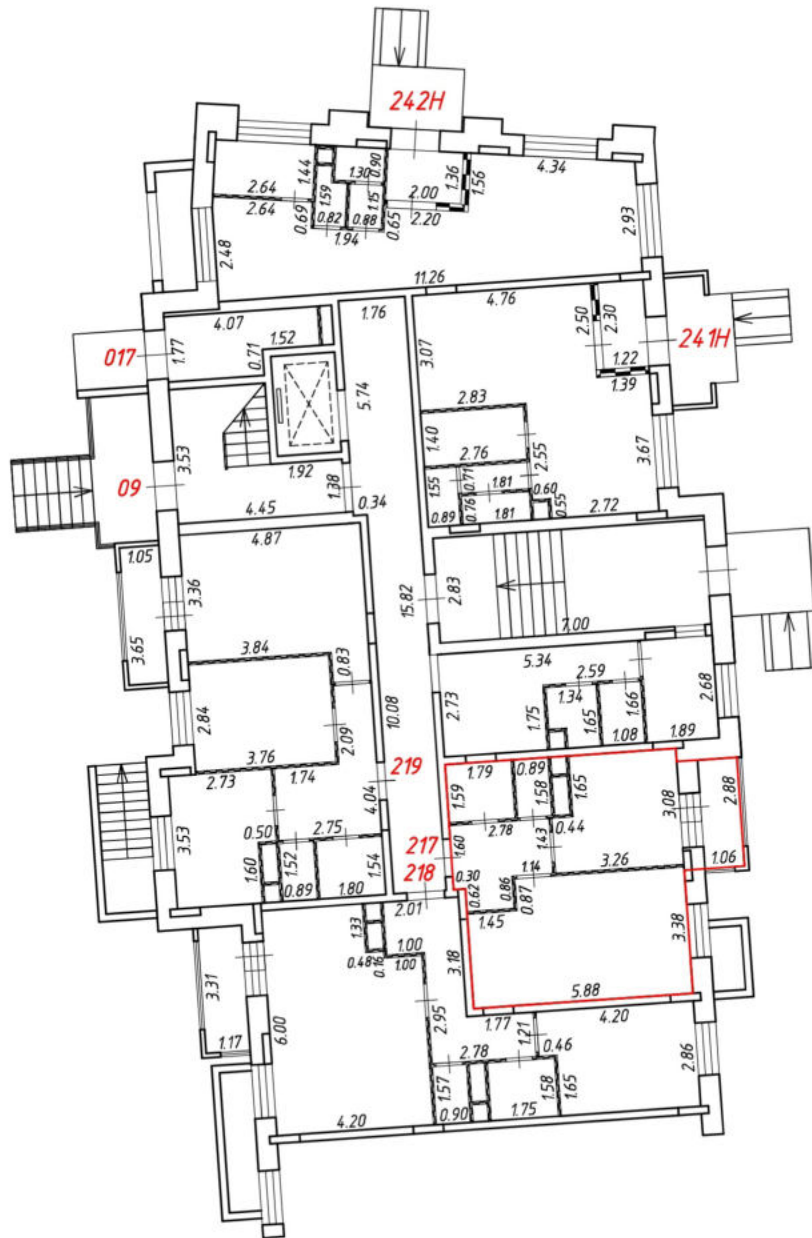

Масштаб 1:200
Условные обозначения:

№ п/п	Наименование условного знака	Изображение
1	Часть границы внодь образованного помещения	
2	Стена с окном и дверью	
3	Дверь остекленная (на балкон, лоджию)	
4	Перегородка	
5	Лестница	
6	Номер квартиры (помещения)	217
7	Линейный размер (м)	2.78

План этажа (части этажа)

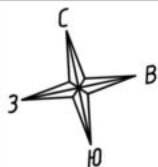

8 подъезд
1 этаж

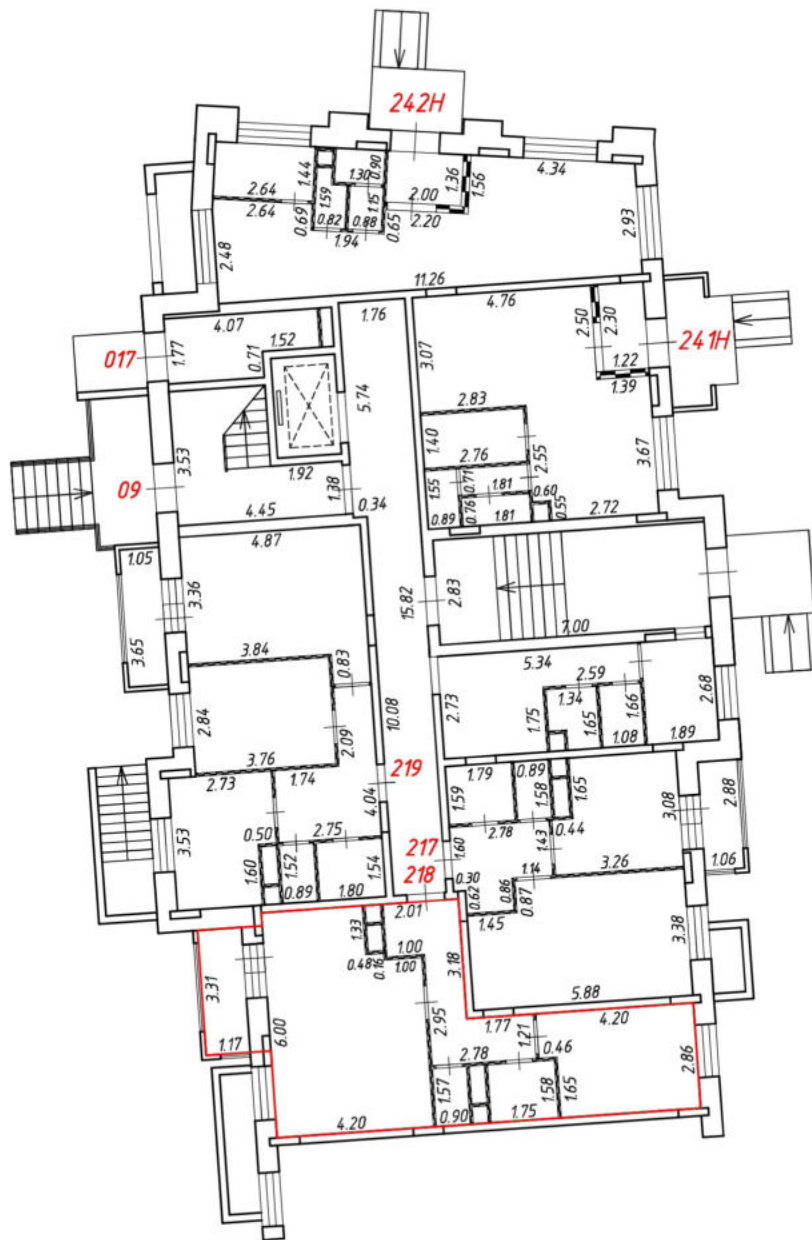

Масштаб 1:200
Условные обозначения:

№ п/п	Наименование условного знака	Изображение
1	Часть границы внодь образованного помещения	
2	Стена с окном и дверью	
3	Дверь остекленная (на балкон, лоджию)	
4	Перегородка	
5	Лестница	
6	Номер квартиры (помещения)	218
7	Линейный размер (м)	2.01

План этажа (части этажа)

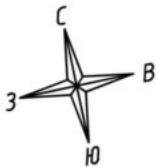

8 подъезд
1 этаж

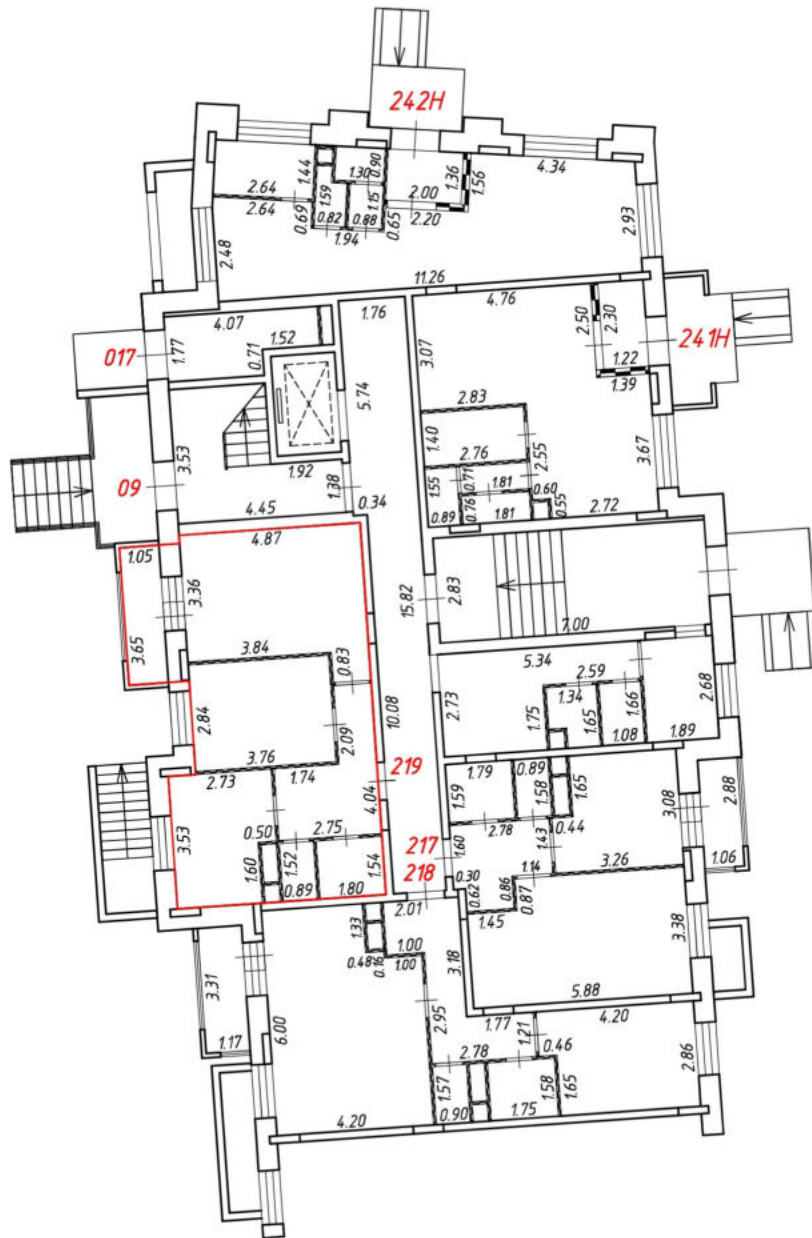

Масштаб 1:200
Условные обозначения:

№ п/п	Наименование условного знака	Изображение
1	Часть границы внодь образованного помещения	
2	Стена с окном и дверью	
3	Дверь остекленная (на балкон, лоджию)	
4	Перегородка	
5	Лестница	
6	Номер квариры (помещения)	219
7	Линейный размер (м)	2.75

План этажа (части этажа)

8 подъезд
2 этаж

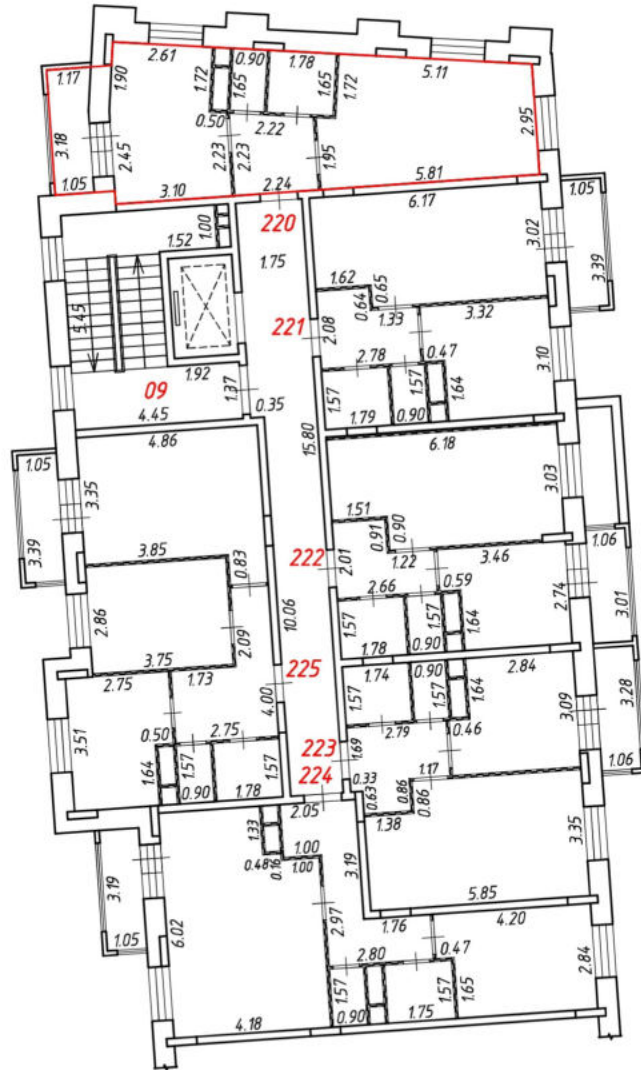
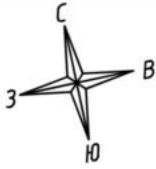

Масштаб 1:200
Условные обозначения:

№ п/п	Наименование условного знака	Изображение
1	Часть границы внодь образованного помещения	
2	Стена с окном и дверью	
3	Дверь остекленная (на балкон, лоджию)	
4	Перегородка	
5	Лестница	
6	Номер квартиры (помещения)	220
7	Линейный размер (м)	2.24

План этажа (части этажа)

8 подъезд
2 этаж

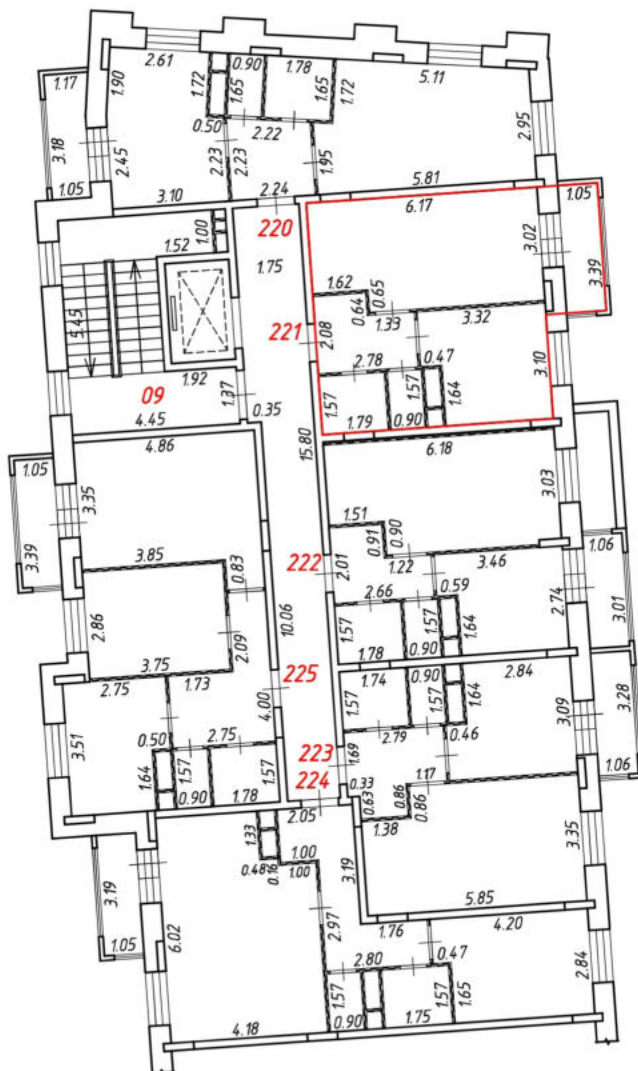
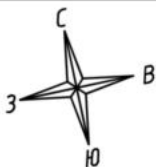

Масштаб 1:200
Условные обозначения:

№ п/п	Наименование условного знака	Изображение
1	Часть границы внодь образованного помещения	
2	Стена с окном и дверью	
3	Дверь остекленная (на балкон, лоджию)	
4	Перегородка	
5	Лестница	
6	Номер квартиры (помещения)	221
7	Линейный размер (м)	2.78

План этажа (части этажа)

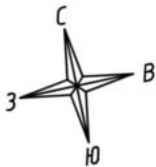

8 подъезд
2 этаж

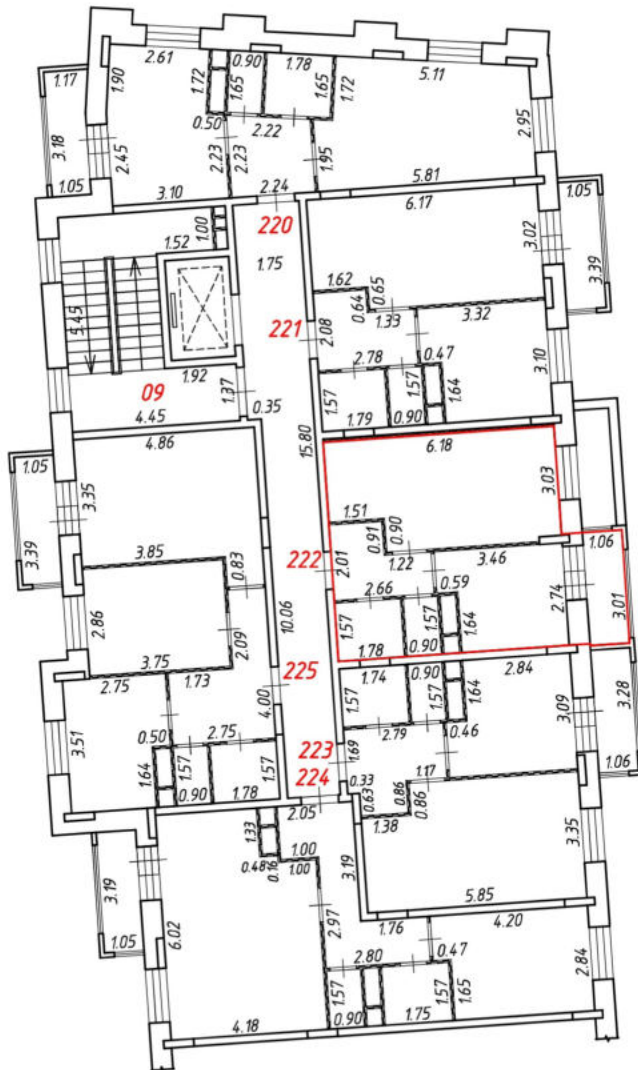

Масштаб 1:200
Условные обозначения:

№ п/п	Наименование условного знака	Изображение
1	Часть границы вночь образованного помещения	
2	Стена с окном и дверью	
3	Дверь остекленная (на балкон, лоджию)	
4	Перегородка	
5	Лестница	
6	Номер квартиры (помещения)	222
7	Линейный размер (м)	2.66

План этажа (части этажа)

8 подъезд
2 этаж

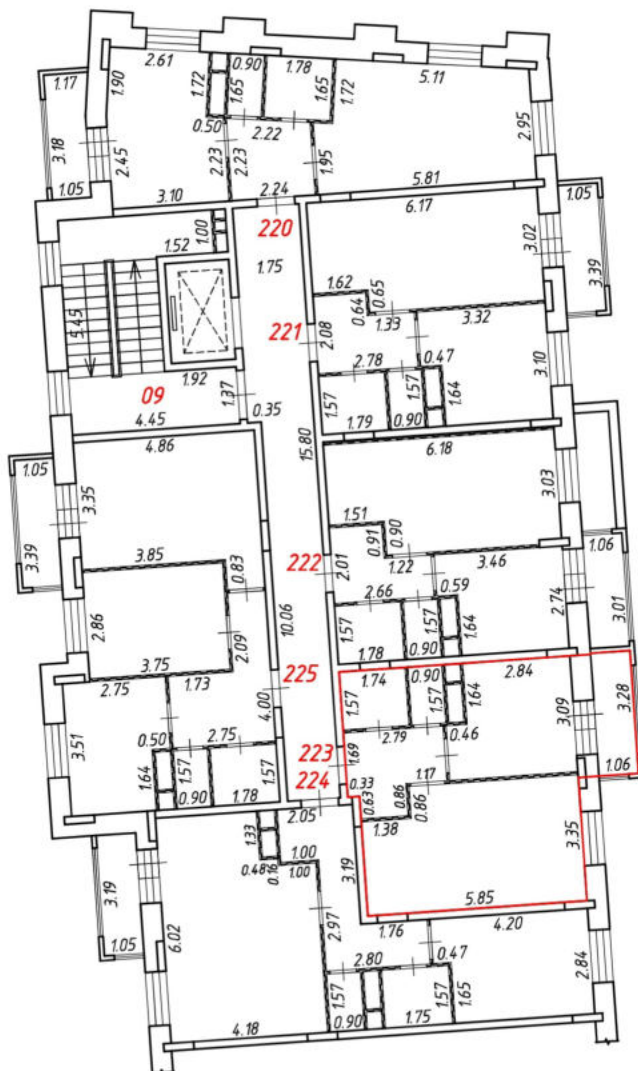
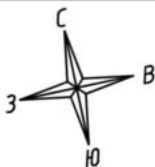

Масштаб 1:200
Условные обозначения:

№ п/п	Наименование условного знака	Изображение
1	Часть границы внодь образованного помещения	
2	Стена с окном и дверью	
3	Дверь остекленная (на балкон, лоджию)	
4	Перегородка	
5	Лестница	
6	Номер квартиры (помещения)	223
7	Линейный размер (м)	2.79

План этажа (части этажа)

8 подъезд
2 этаж

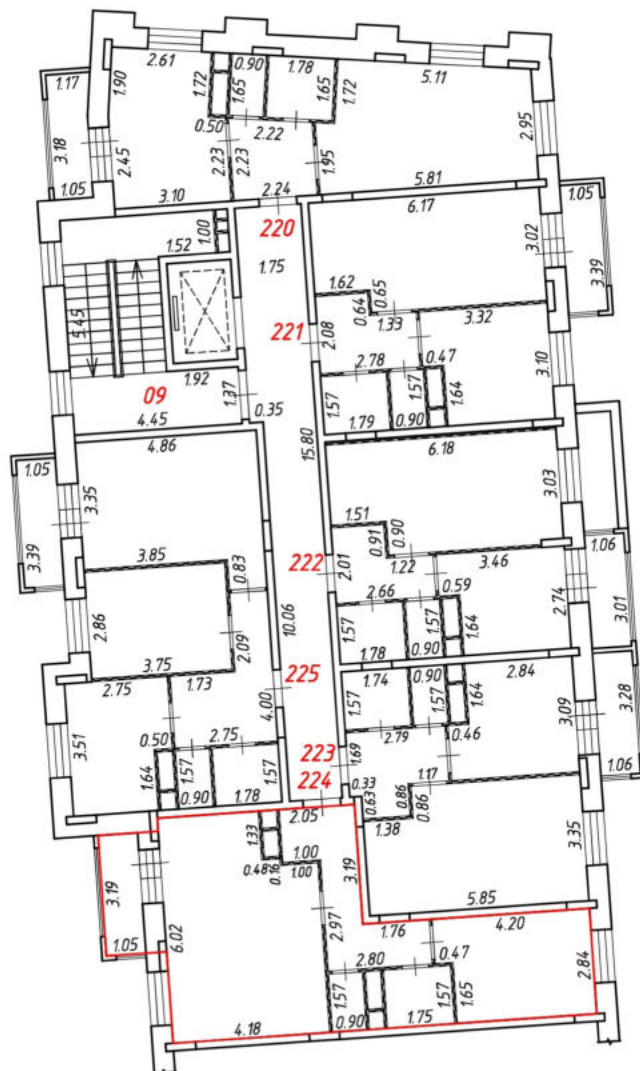
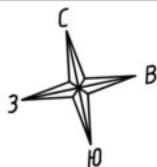

Масштаб 1:200
Условные обозначения:

№ п/п	Наименование условного знака	Изображение
1	Часть границы внодь образованного помещения	
2	Стена с окном и дверью	
3	Дверь остекленная (на балкон, лоджию)	
4	Перегородка	
5	Лестница	
6	Номер квартиры (помещения)	224
7	Линейный размер (м)	2.05

План этажа (части этажа)

8 подъезд
2 этаж

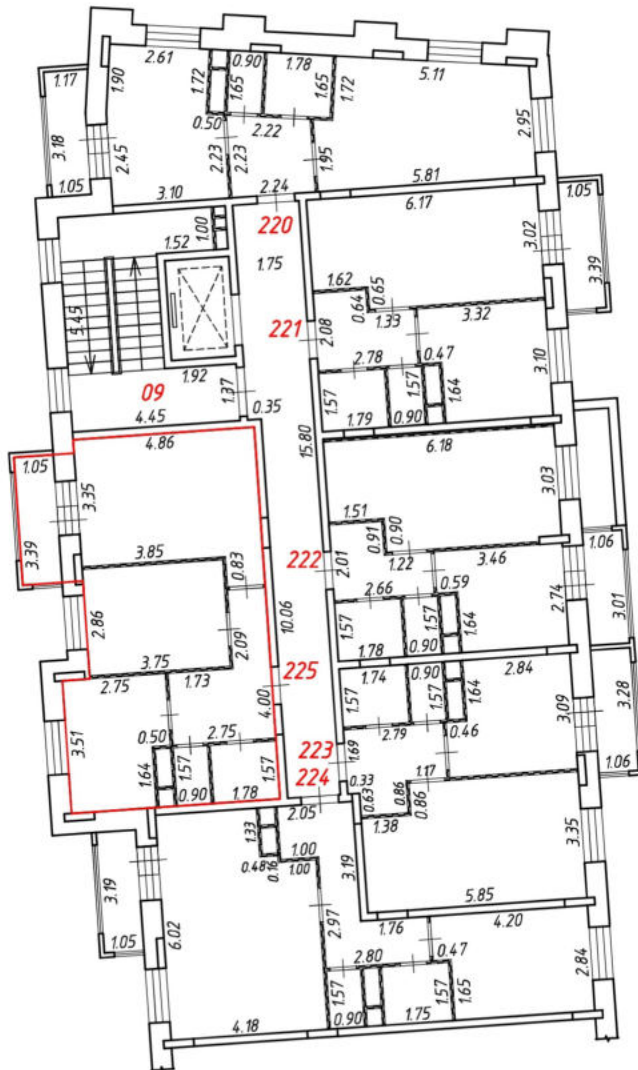
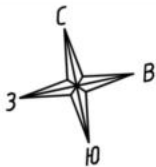

Масштаб 1:200
Условные обозначения:

№ п/п	Наименование условного знака	Изображение
1	Часть границы внодь образованного помещения	
2	Стена с окном и дверью	
3	Дверь остекленная (на балкон, лоджию)	
4	Перегородка	
5	Лестница	
6	Номер квартиры (помещения)	225
7	Линейный размер (м)	2.75

План этажа (части этажа)

8 подъезд
3 этаж

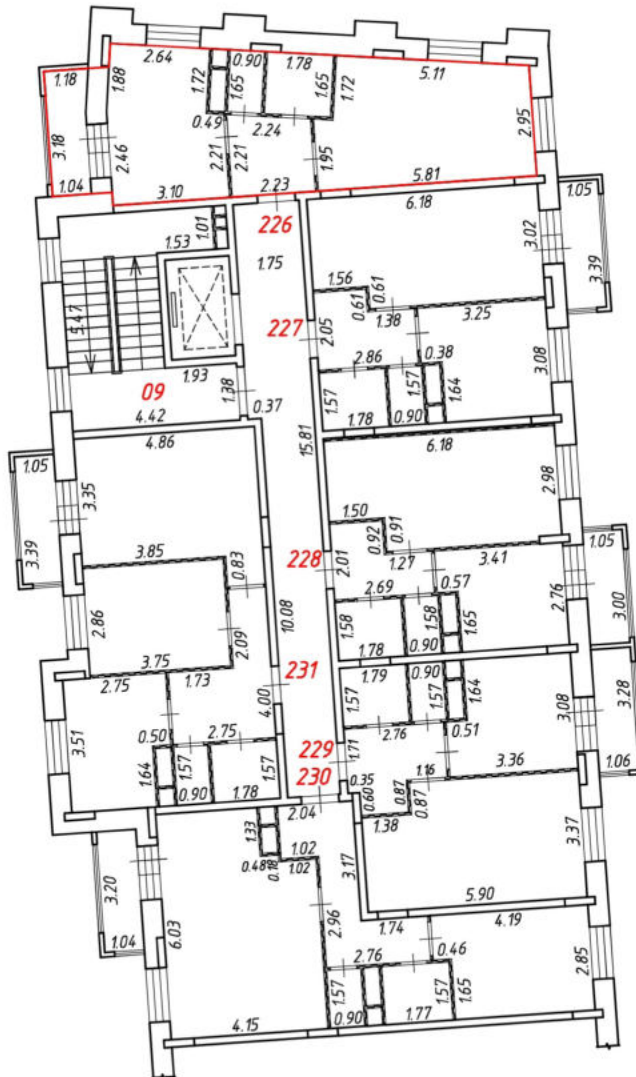
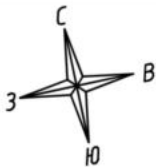

Масштаб 1:200
Условные обозначения:

№ п/п	Наименование условного знака	Изображение
1	Часть границы вночь образованного помещения	
2	Стена с окном и дверью	
3	Дверь остекленная (на балкон, лоджию)	
4	Перегородка	
5	Лестница	
6	Номер квартиры (помещения)	226
7	Линейный размер (м)	2.23

План этажа (части этажа)

8 подъезд
3 этаж

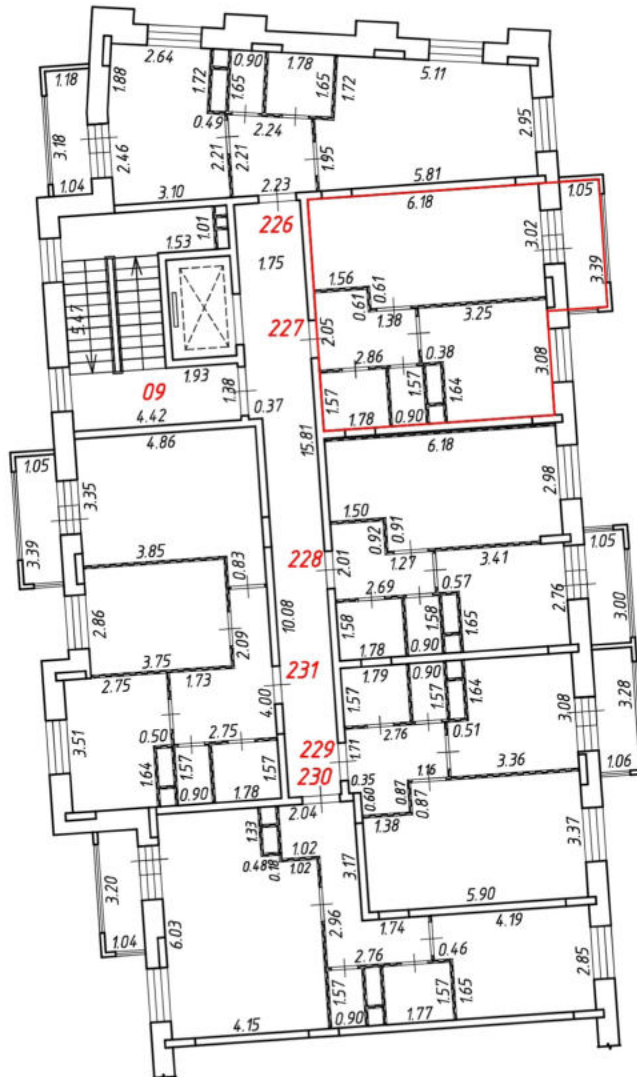
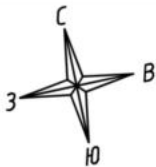

Масштаб 1:200
Условные обозначения:

№ п/п	Наименование условного знака	Изображение
1	Часть границы внодь образованного помещения	
2	Стена с окном и дверь	
3	Дверь остекленная (на балкон, лоджию)	
4	Перегородка	
5	Лестница	
6	Номер квартиры (помещения)	227
7	Линейный размер (м)	2.86

План этажа (части этажа)

8 подъезд
3 этаж

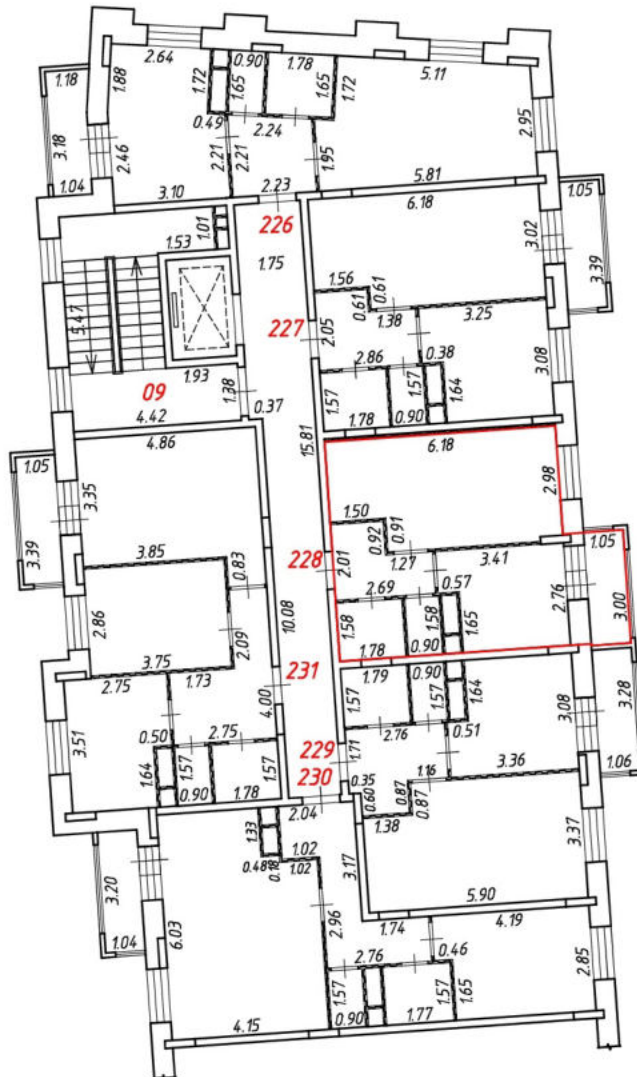
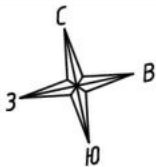

Масштаб 1:200
Условные обозначения:

№ п/п	Наименование условного знака	Изображение
1	Часть границы внось образованного помещения	
2	Стена с окном и дверью	
3	Дверь остекленная (на балкон, лоджию)	
4	Перегородка	
5	Лестница	
6	Номер квартиры (помещения)	228
7	Линейный размер (м)	2.69

План этажа (части этажа)

8 подъезд
3 этаж

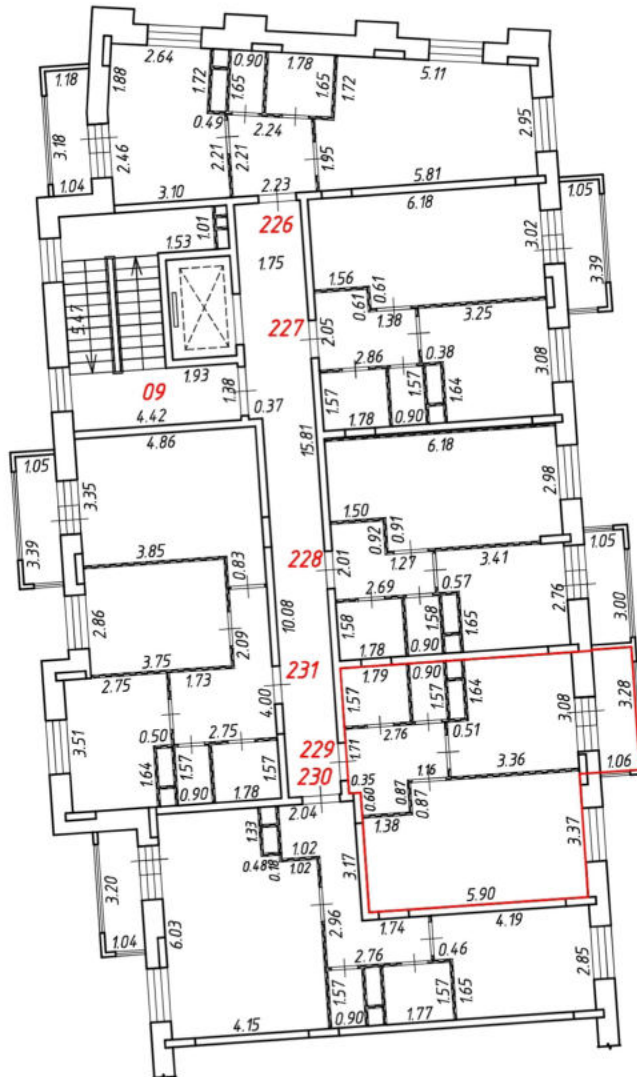
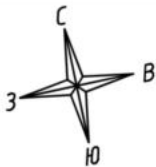

Масштаб 1:200
Условные обозначения:

№ п/п	Наименование условного знака	Изображение
1	Часть границы внодь образованного помещения	
2	Стена с окном и дверью	
3	Дверь остекленная (на балкон, лоджию)	
4	Перегородка	
5	Лестница	
6	Номер квартиры (помещения)	229
7	Линейный размер (м)	2.76

План этажа (части этажа)

8 подъезд
3 этаж

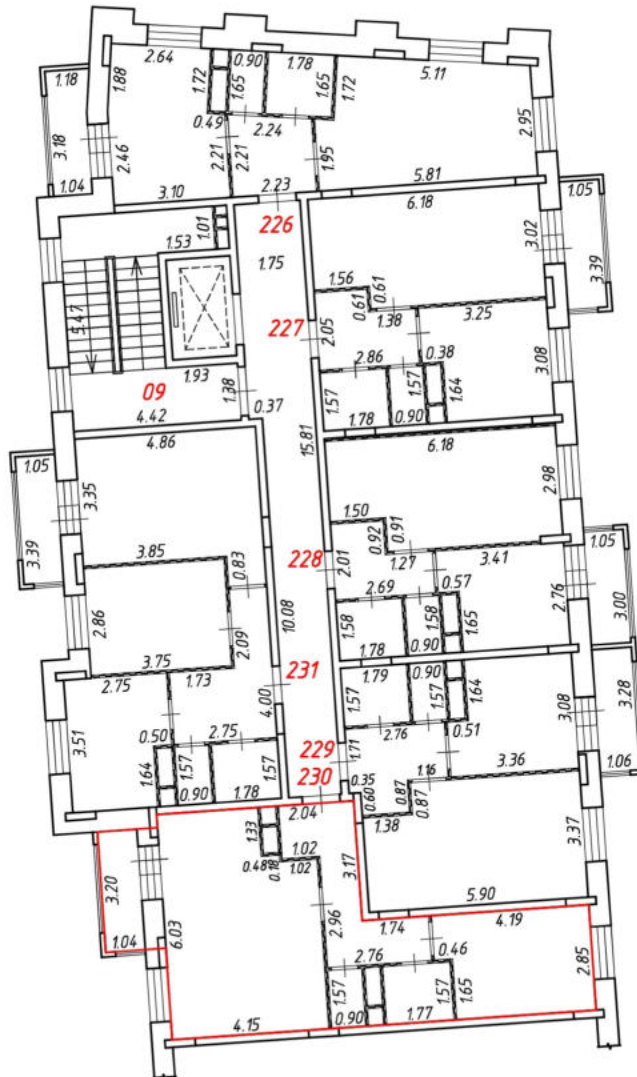
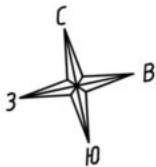

Масштаб 1:200
Условные обозначения:

№ п/п	Наименование условного знака	Изображение
1	Часть границы внодь образованного помещения	
2	Стена с окном и дверью	
3	Дверь остекленная (на балкон, лоджию)	
4	Перегородка	
5	Лестница	
6	Номер квартиры (помещения)	230
7	Линейный размер (м)	2.04

План этажа (части этажа)

8 подъезд
3 этаж

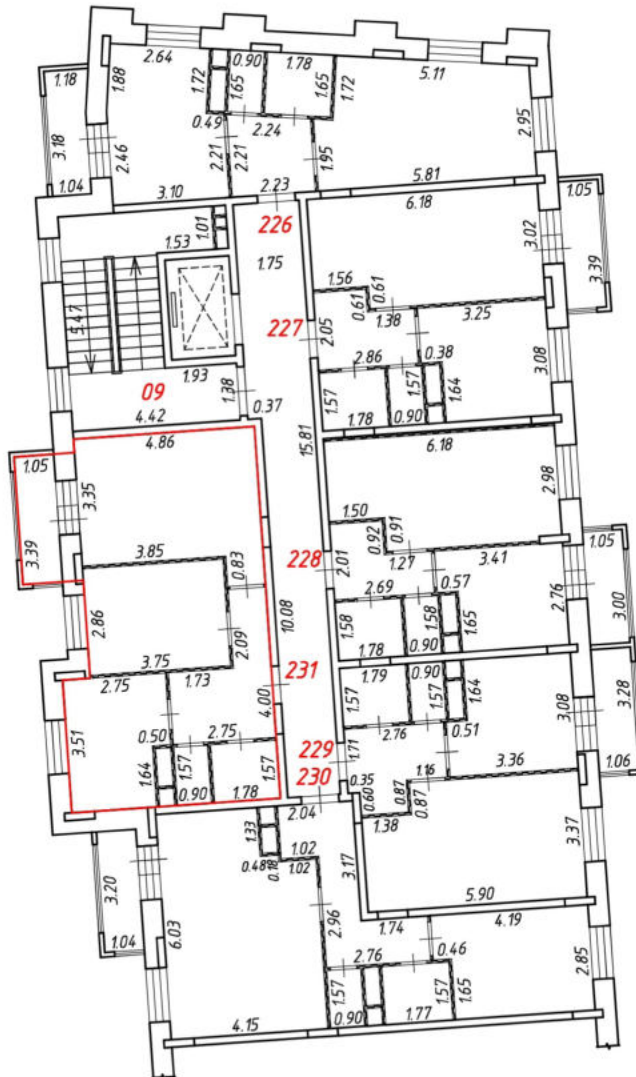
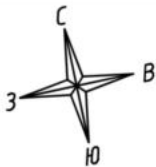

Масштаб 1:200
Условные обозначения:

№ п/п	Наименование условного знака	Изображение
1	Часть границы внодь образованного помещения	
2	Стена с окном и дверью	
3	Дверь остекленная (на балкон, лоджию)	
4	Перегородка	
5	Лестница	
6	Номер квартиры (помещения)	231
7	Линейный размер (м)	2.75

План этажа (части этажа)

8 подъезд
4 этаж

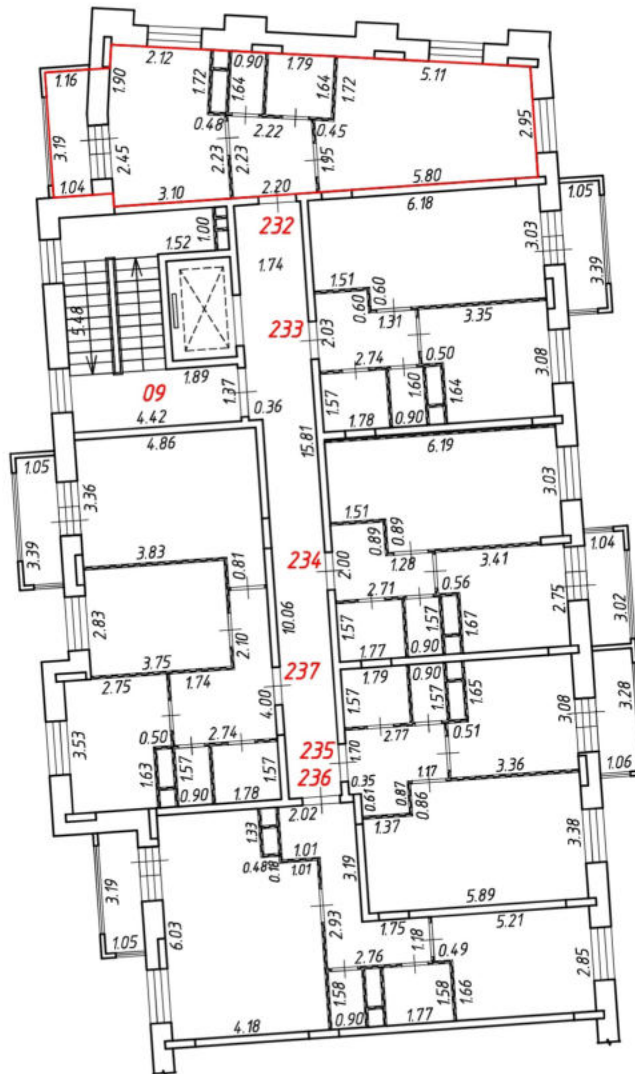
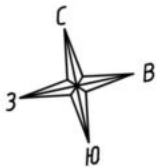

Масштаб 1:200
Условные обозначения:

№ п/п	Наименование условного знака	Изображение
1	Часть границы вночь образованного помещения	
2	Стена с окном и дверью	
3	Дверь остекленная (на балкон, лоджию)	
4	Перегородка	
5	Лестница	
6	Номер квартиры (помещения)	232
7	Линейный размер (м)	2.20

План этажа (части этажа)

8 подъезд
4 этаж

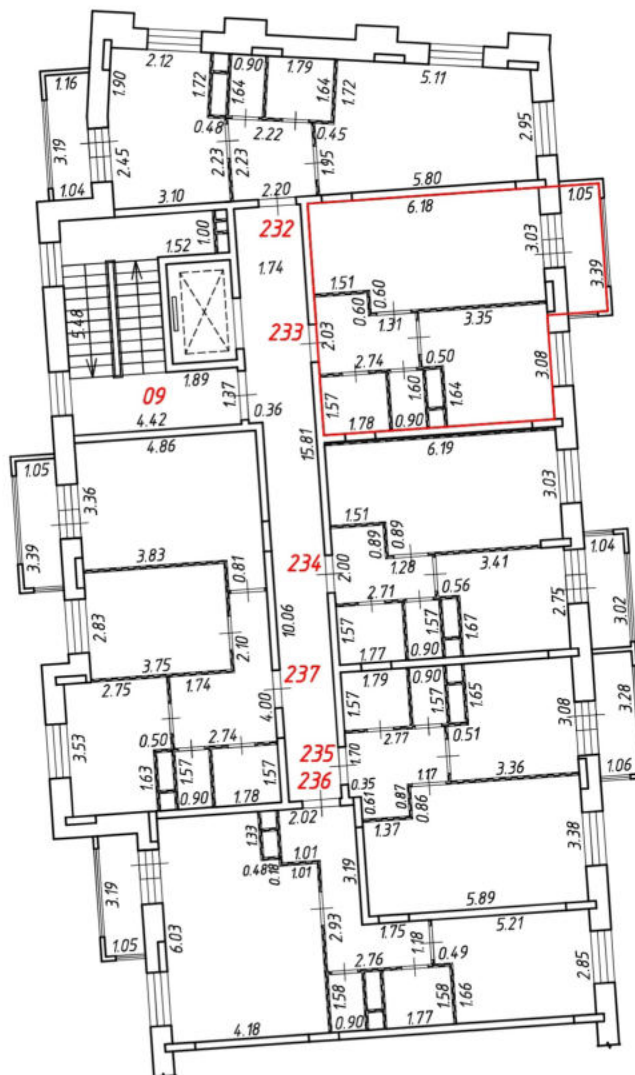
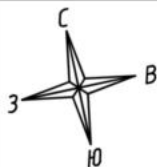

Масштаб 1:200
Условные обозначения:

№ п/п	Наименование условного знака	Изображение
1	Часть границы вночь образованного помещения	
2	Стена с окном и дверью	
3	Дверь остекленная (на балкон, лоджию)	
4	Перегородка	
5	Лестница	
6	Номер квартиры (помещения)	233
7	Линейный размер (м)	2.74

План этажа (части этажа)

8 подъезд
4 этаж

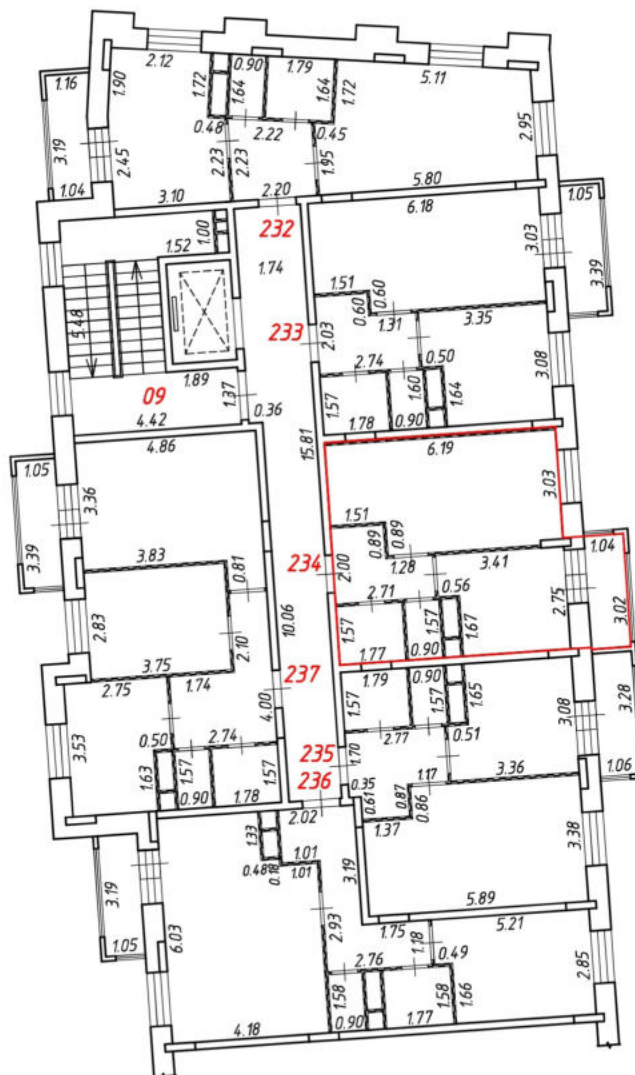
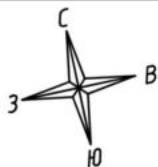

Масштаб 1:200
Условные обозначения:

№ п/п	Наименование условного знака	Изображение
1	Часть границы вночь образованного помещения	
2	Стена с окном и дверью	
3	Дверь остекленная (на балкон, лоджию)	
4	Перегородка	
5	Лестница	
6	Номер квартиры (помещения)	234
7	Линейный размер (м)	2.71

План этажа (части этажа)

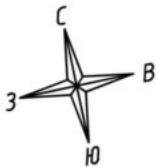

8 подъезд
4 этаж

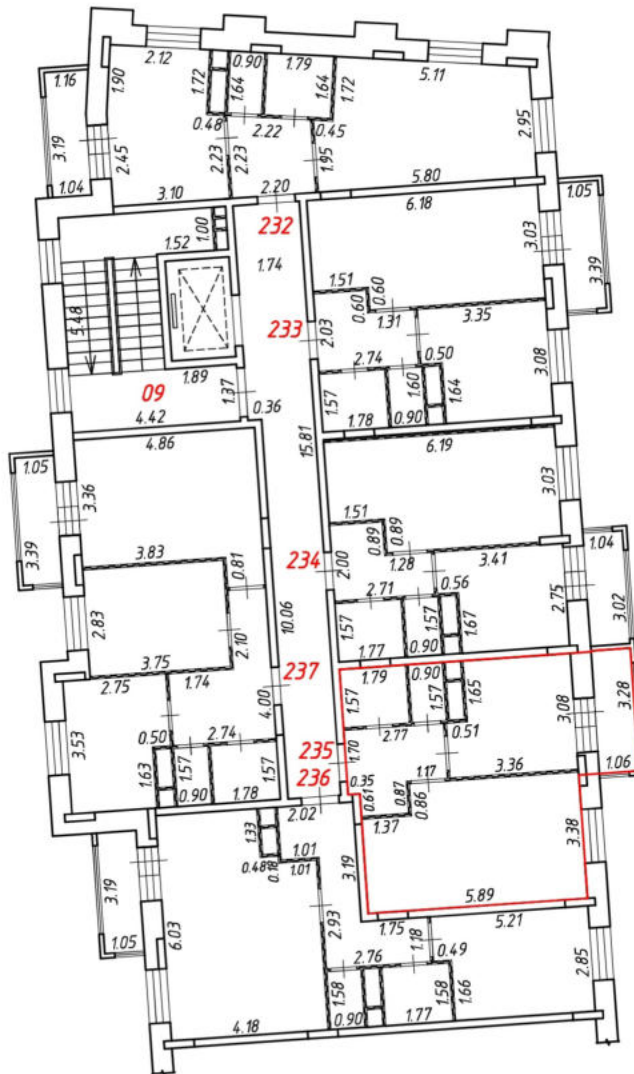

Масштаб 1:200
Условные обозначения:

№ п/п	Наименование условного знака	Изображение
1	Часть границы вночь образованного помещения	
2	Стена с окном и дверью	
3	Дверь остекленная (на балкон, лоджию)	
4	Перегородка	
5	Лестница	
6	Номер квартиры (помещения)	235
7	Линейный размер (м)	2.77

План этажа (части этажа)

8 подъезд
4 этаж

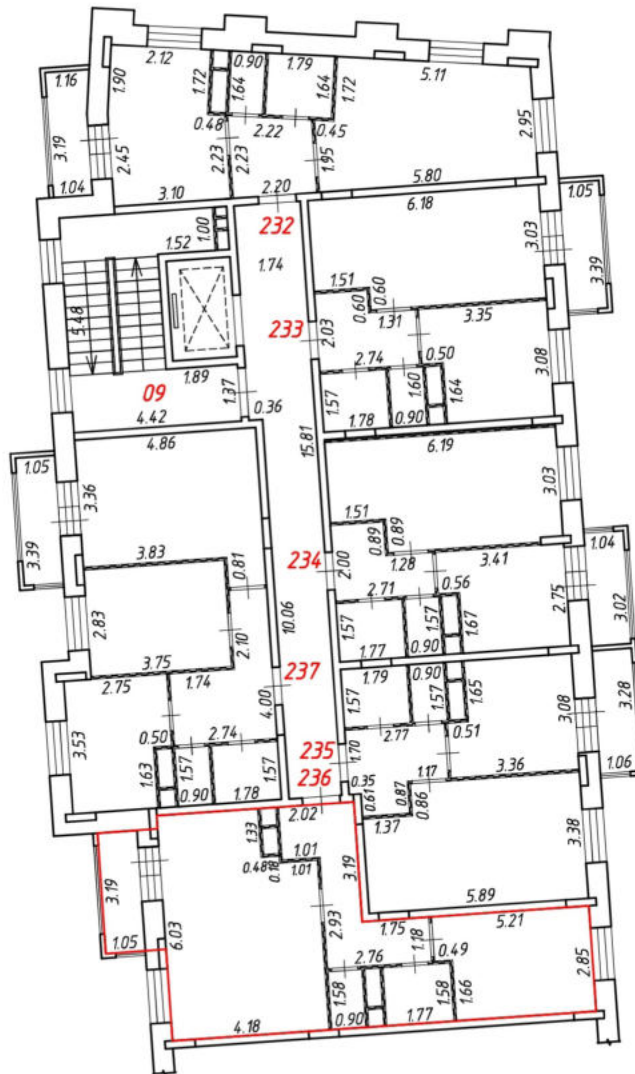
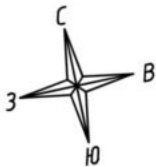

Масштаб 1:200
Условные обозначения:

№ п/п	Наименование условного знака	Изображение
1	Часть границы вночь образованного помещения	
2	Стена с окном и дверью	
3	Дверь остекленная (на балкон, лоджию)	
4	Перегородка	
5	Лестница	
6	Номер квартиры (помещения)	236
7	Линейный размер (м)	2.02

План этажа (части этажа)

8 подъезд
4 этаж

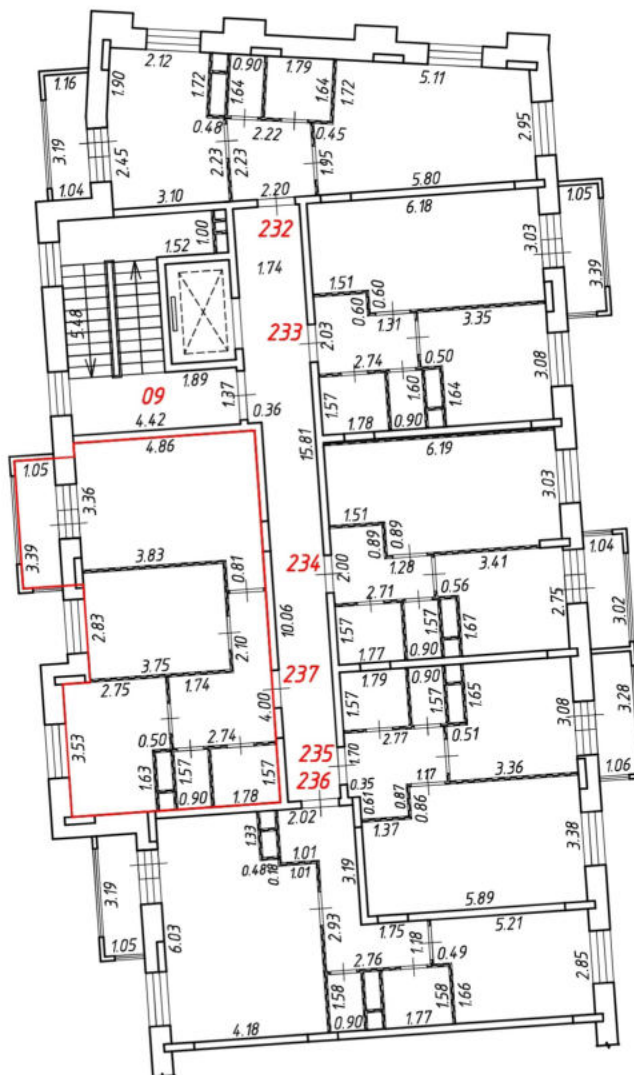
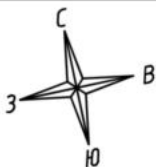

Масштаб 1:200
Условные обозначения:

№ п/п	Наименование условного знака	Изображение
1	Часть границы вночь образованного помещения	
2	Стена с окном и дверью	
3	Дверь остекленная (на балкон, лоджию)	
4	Перегородка	
5	Лестница	
6	Номер квартиры (помещения)	237
7	Линейный размер (м)	2.74

План этажа (части этажа)

3 подъезд
1 этаж

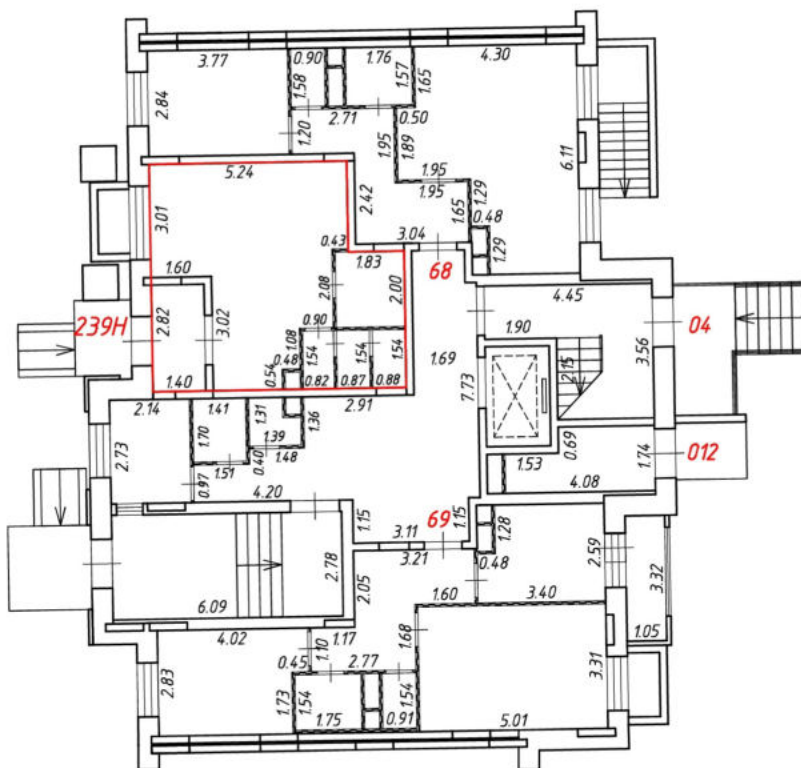
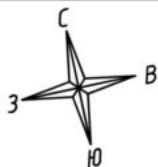

Масштаб 1:200
Условные обозначения:

№ п/п	Наименование условного знака	Изображение
1	Часть границы внодь образованного помещения	
2	Стена с окном и дверью	
3	Дверь остекленная (на балкон, лоджию)	
4	Перегородка	
5	Лестница	
6	Номер квартиры (помещения)	239H
7	Линейный размер (м)	5.24

План этажа (части этажа)

4 подъезд
1 этаж

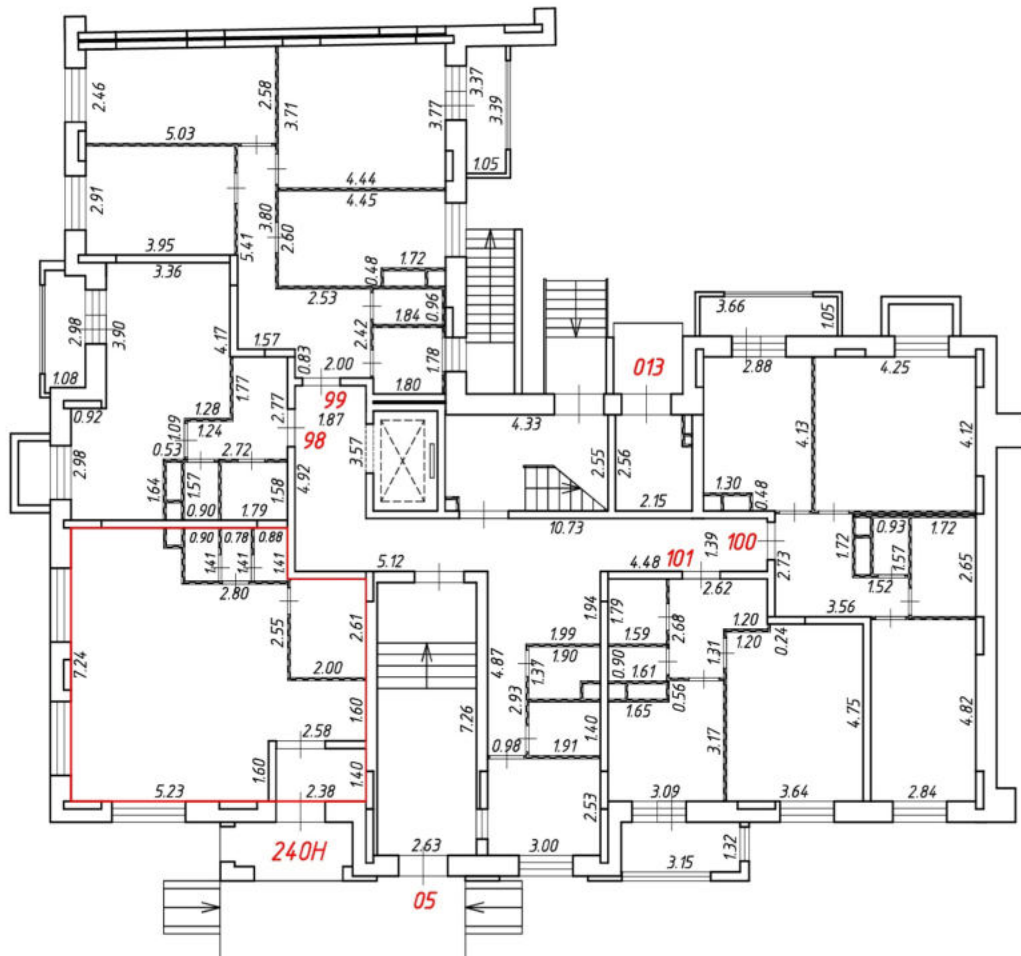
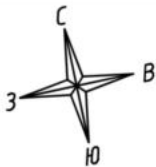

Масштаб 1:200
Условные обозначения:

№ п/п	Наименование условного знака	Изображение
1	Часть границы вночь образованного помещения	
2	Стена с окном и дверью	
3	Дверь остекленная (на балкон, лоджию)	
4	Перегородка	
5	Лестница	
6	Номер квартиры (помещения)	240H
7	Линейный размер (м)	5.23

План этажа (части этажа)

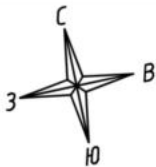

8 подъезд
1 этаж

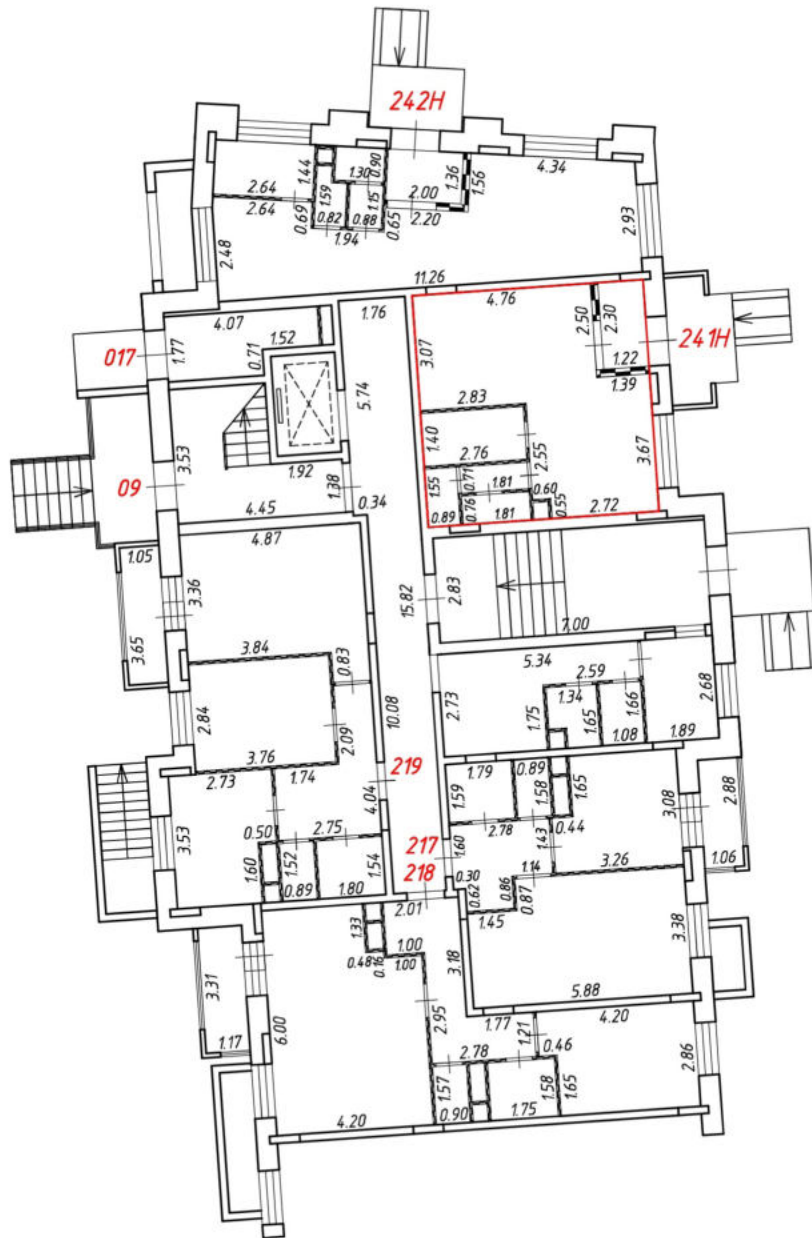

Масштаб 1:200
Условные обозначения:

№ п/п	Наименование условного знака	Изображение
1	Часть границы внодь образованного помещения	
2	Стена с окном и дверью	
3	Дверь остекленная (на балкон, лоджию)	
4	Перегородка	
5	Лестница	
6	Номер квартиры (помещения)	241H
7	Линейный размер (м)	1.22

План этажа (части этажа)

8 подъезд
1 этаж

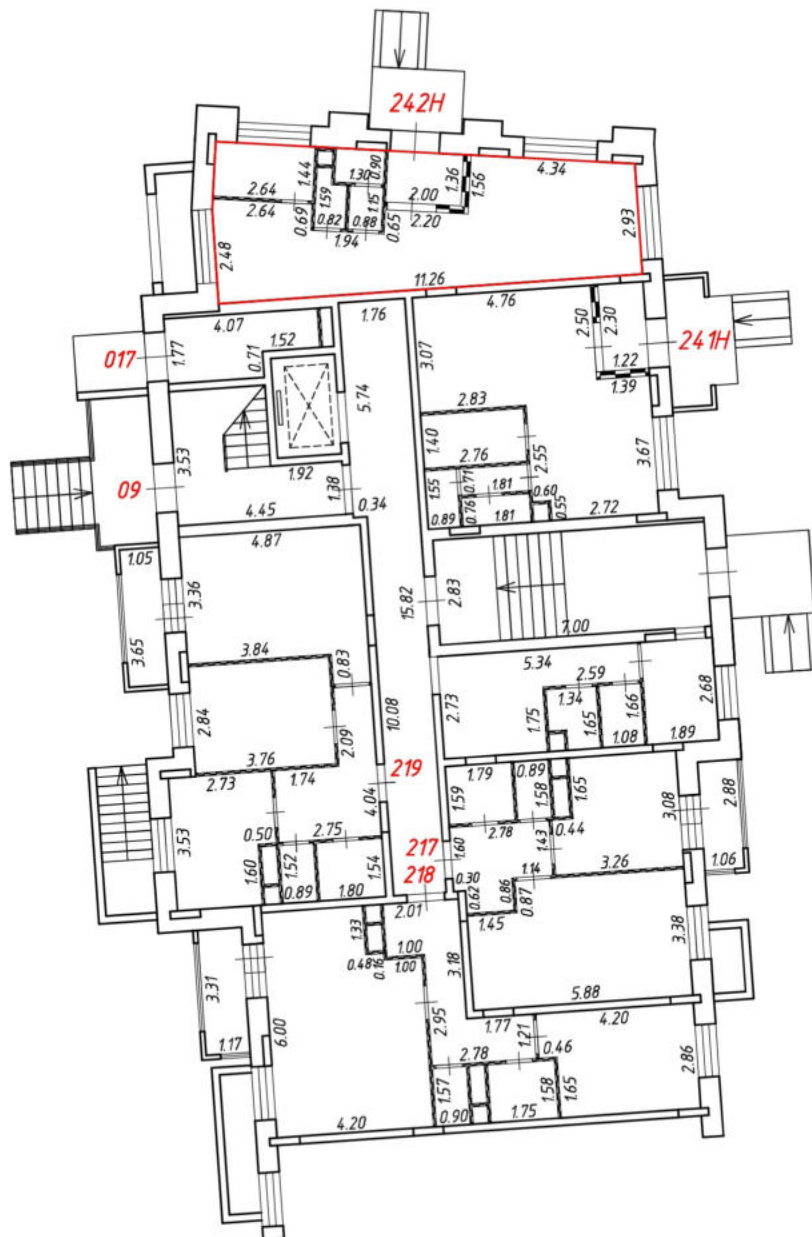
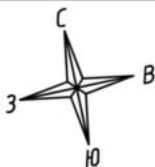

Масштаб 1:200
Условные обозначения:

№ п/п	Наименование условного знака	Изображение
1	Часть границы внодь образованного помещения	
2	Стена с окном и дверью	
3	Дверь остекленная (на балкон, лоджию)	
4	Перегородка	
5	Лестница	
6	Номер квартиры (помещения)	242H
7	Линейный размер (м)	11.26

План этажа (части этажа)

1 подъезд
Подвальный этаж

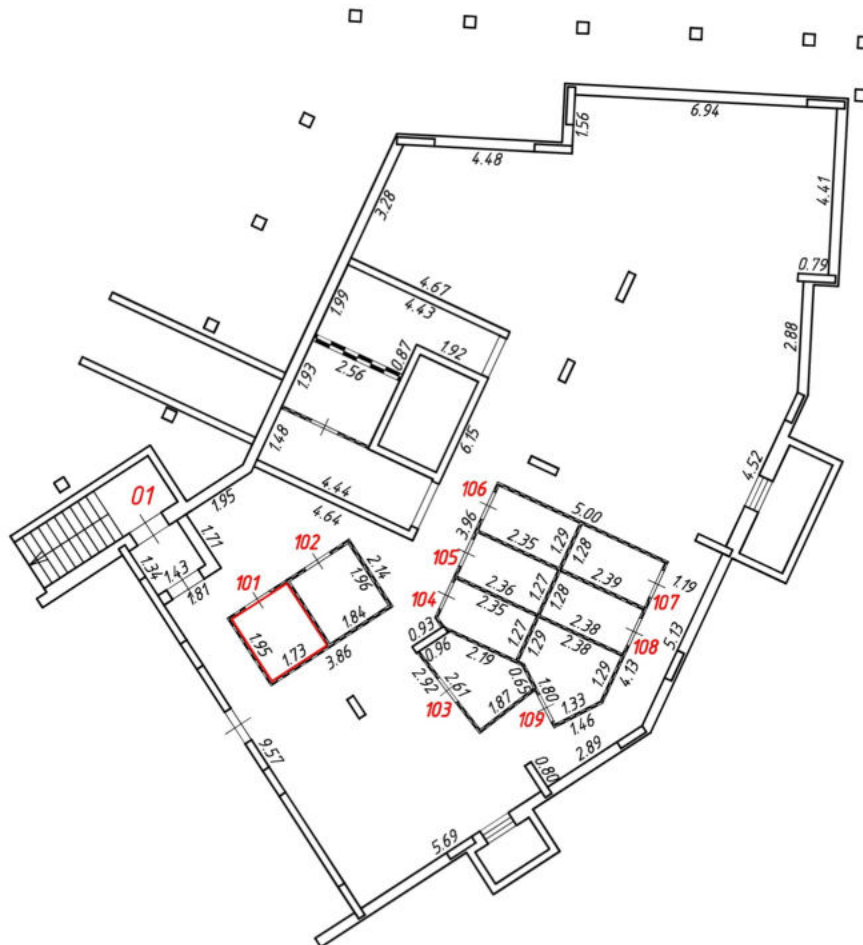
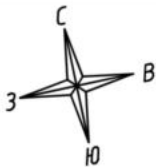

Масштаб 1:200
Условные обозначения:

№ п/п	Наименование условного знака	Изображение
1	Часть границы внодь образованного помещения	
2	Стена с окном и дверью	
3	Лестница	
4	Перегородка	
5	Номер помещения (квартиры)	101
6	Линейный размер (м)	1.73

План этажа (части этажа)

1 подъезд
Подвальный этаж

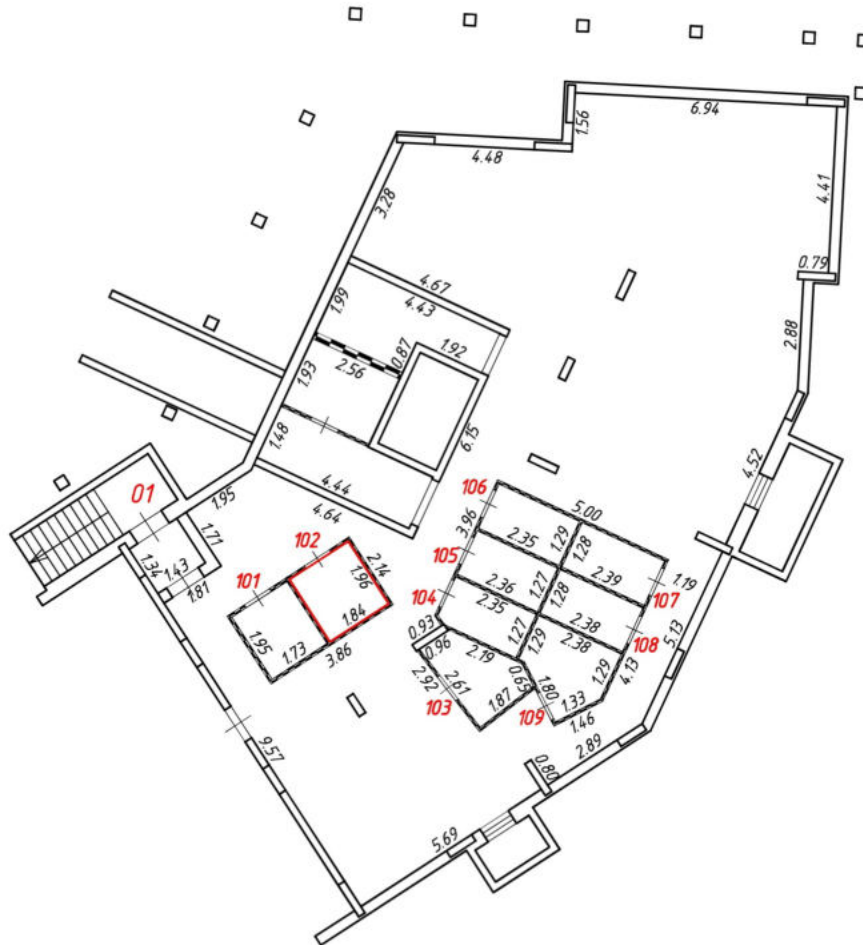
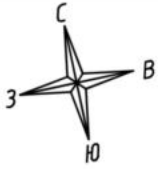

Масштаб 1:200
Условные обозначения:

№ п/п	Наименование условного знака	Изображение
1	Часть границы внодь образованного помещения	
2	Стена с окном и дверью	
3	Лестница	
4	Перегородка	
5	Номер помещения (квартиры)	102
6	Линейный размер (м)	1.84

План этажа (части этажа)

1 подъезд
Подвальный этаж

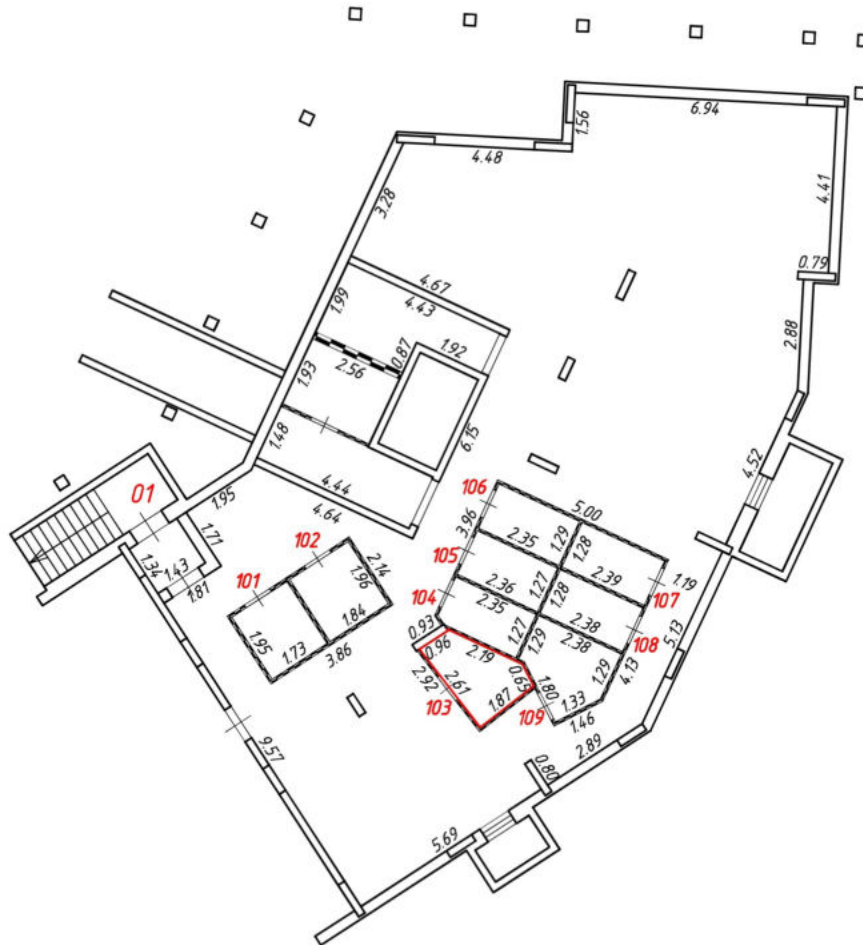
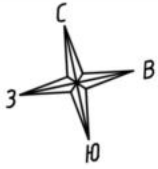

Масштаб 1:200
Условные обозначения:

№ п/п	Наименование условного знака	Изображение
1	Часть границы внодь образованного помещения	
2	Стена с окном и дверью	
3	Лестница	
4	Перегородка	
5	Номер помещения (квартиры)	103
6	Линейный размер (м)	1.87

План этажа (части этажа)

1 подъезд
Подвальный этаж

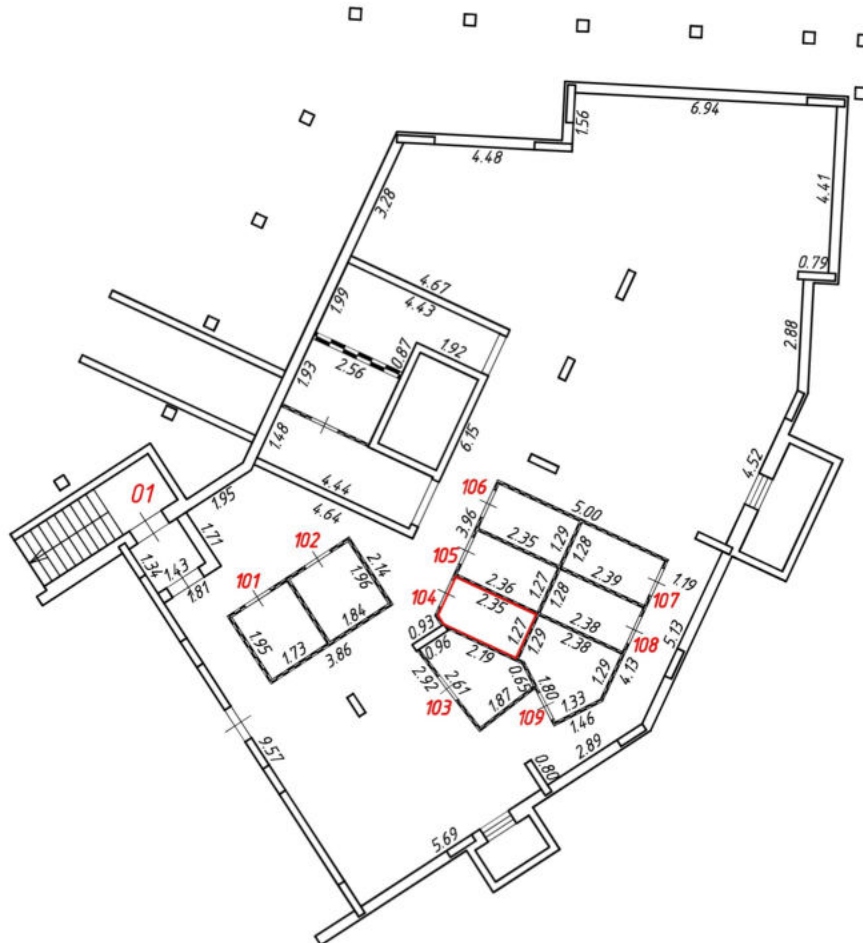
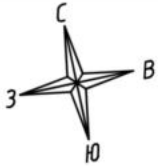

Масштаб 1:200
Условные обозначения:

№ п/п	Наименование условного знака	Изображение
1	Часть границы внодь образованного помещения	
2	Стена с окном и дверью	
3	Лестница	
4	Перегородка	
5	Номер помещения (квартиры)	104
6	Линейный размер (м)	2.35

План этажа (части этажа)

1 подъезд
Подвальный этаж

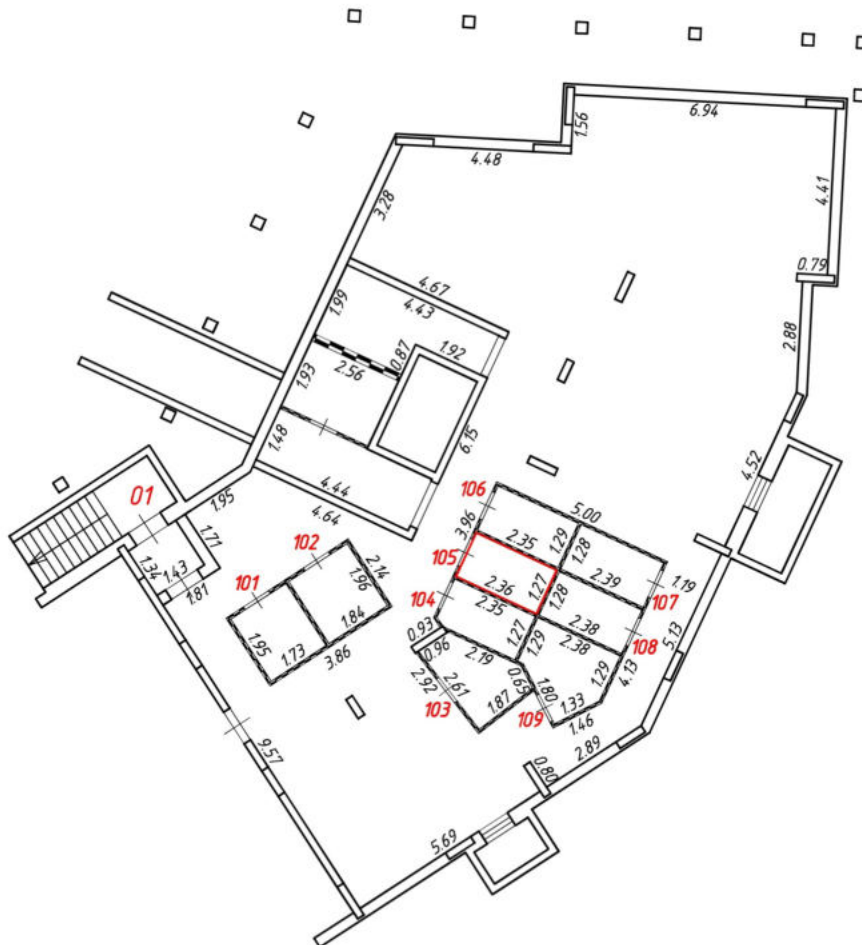
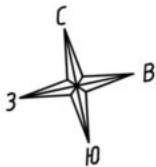

Масштаб 1:200
Условные обозначения:

№ п/п	Наименование условного знака	Изображение
1	Часть границы внодь образованного помещения	
2	Стена с окном и дверью	
3	Лестница	
4	Перегородка	
5	Номер помещения (квартиры)	105
6	Линейный размер (м)	2.36

План этажа (части этажа)

1 подъезд
Подвальный этаж

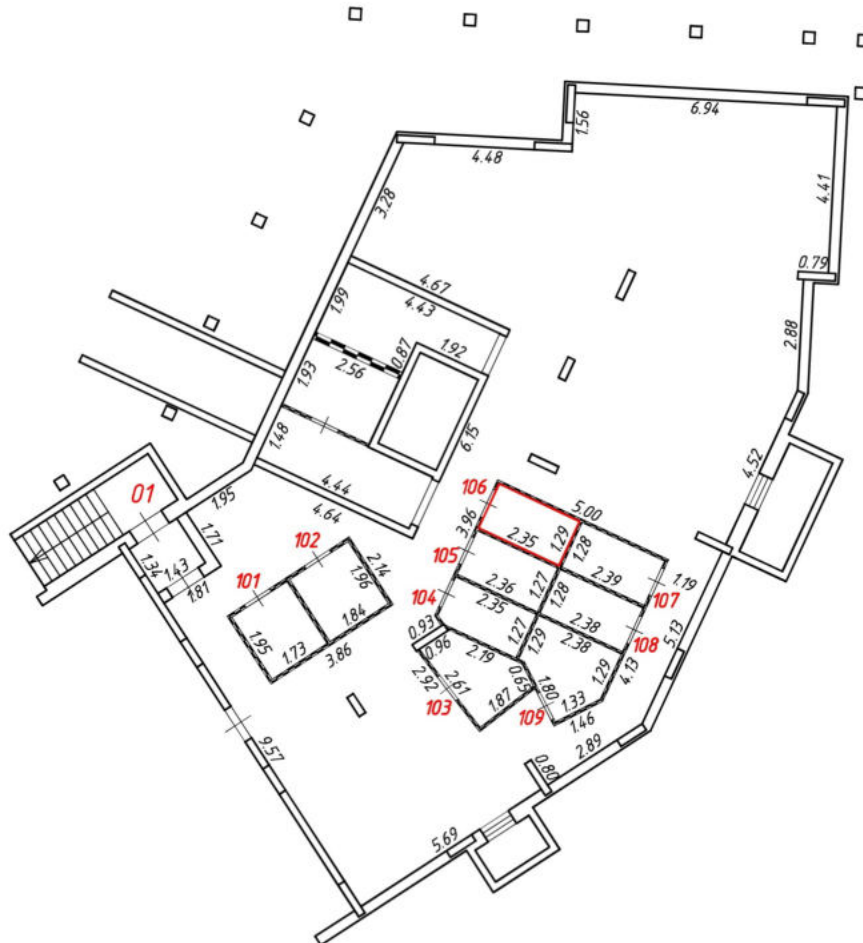
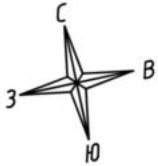

Масштаб 1:200
Условные обозначения:

№ п/п	Наименование условного знака	Изображение
1	Часть границы внодь образованного помещения	
2	Стена с окном и дверью	
3	Лестница	
4	Перегородка	
5	Номер помещения (квартиры)	106
6	Линейный размер (м)	2.35

План этажа (части этажа)

1 подъезд
Подвальный этаж

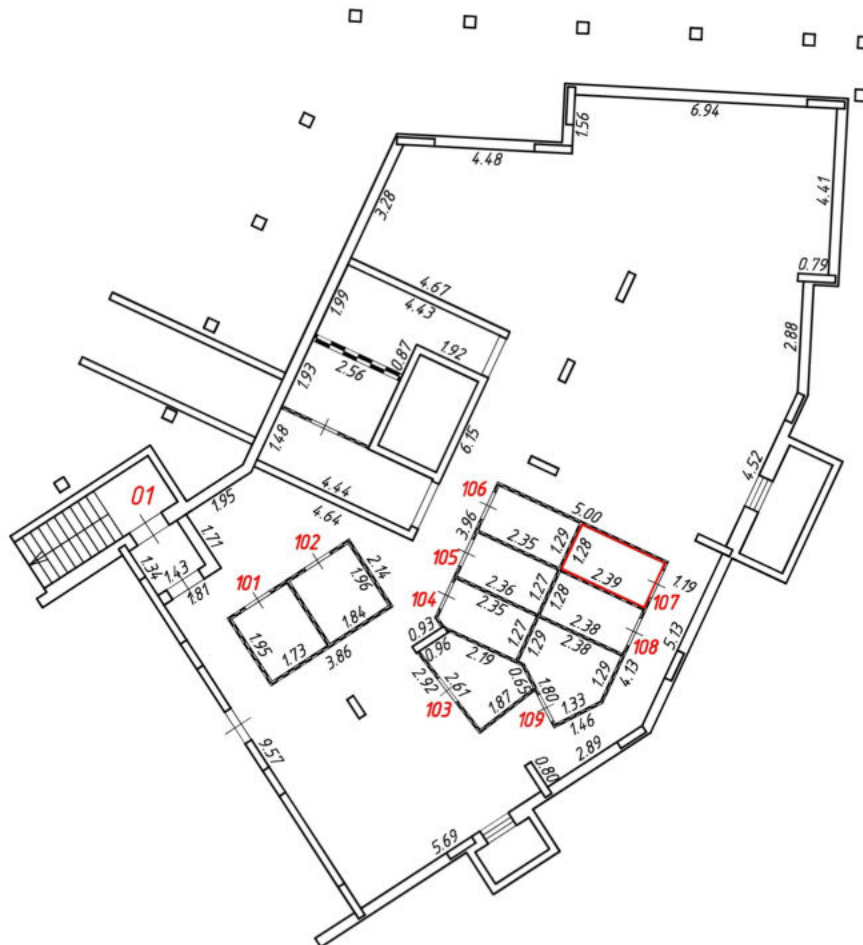
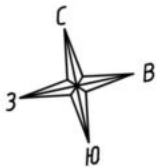

Масштаб 1:200
Условные обозначения:

№ п/п	Наименование условного знака	Изображение
1	Часть границы внодь образованного помещения	
2	Стена с окном и дверью	
3	Лестница	
4	Перегородка	
5	Номер помещения (квартиры)	107
6	Линейный размер (м)	2.39

План этажа (части этажа)

1 подъезд
Подвальный этаж

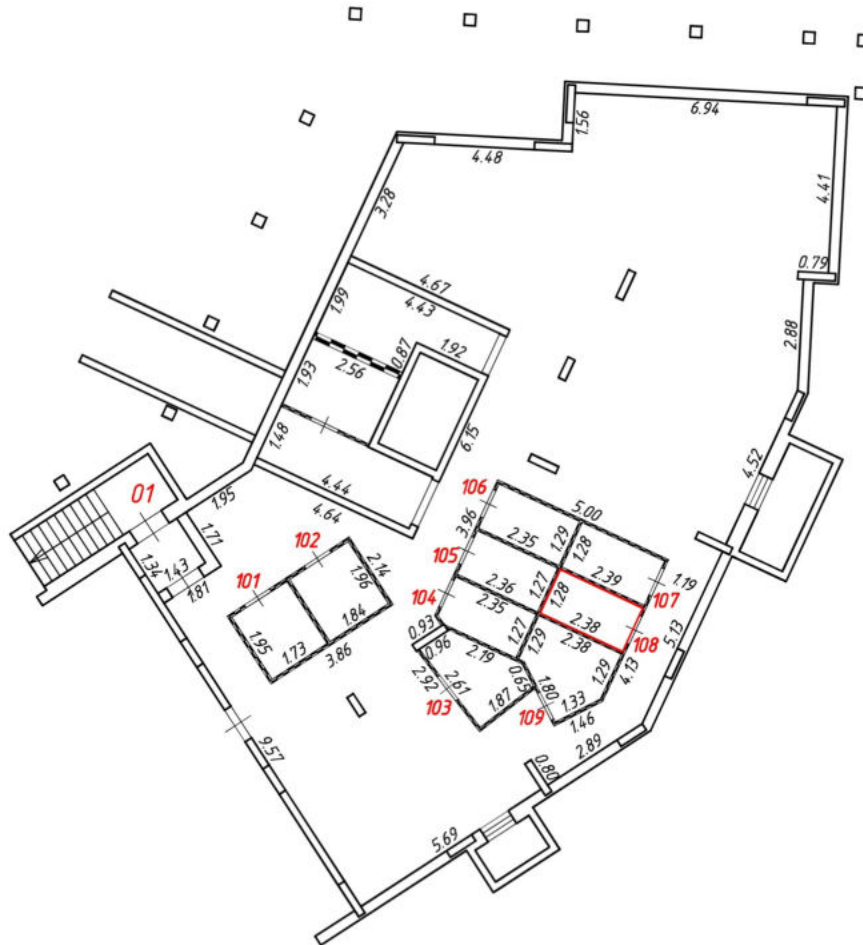
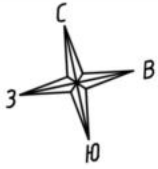

Масштаб 1:200
Условные обозначения:

№ п/п	Наименование условного знака	Изображение
1	Часть границы внодь образованного помещения	
2	Стена с окном и дверью	
3	Лестница	
4	Перегородка	
5	Номер помещения (квартиры)	108
6	Линейный размер (м)	2.38

План этажа (части этажа)

1 подъезд
Подвальный этаж

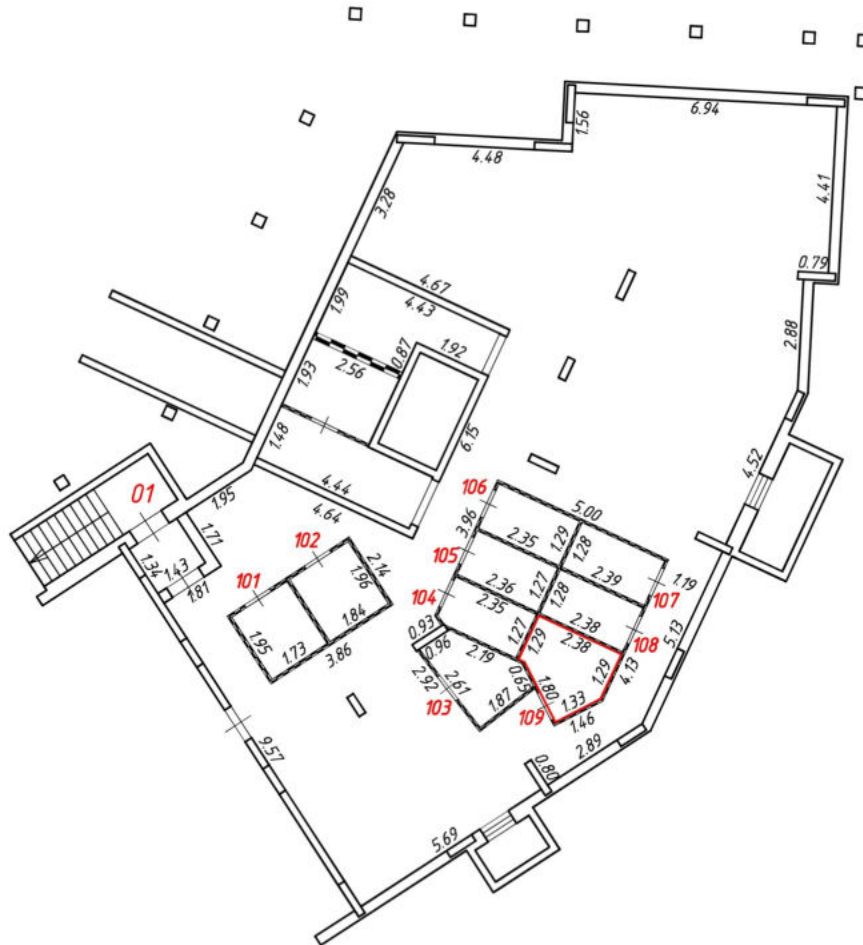
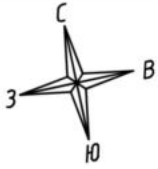

Масштаб 1:200
Условные обозначения:

№ п/п	Наименование условного знака	Изображение
1	Часть границы внодь образованного помещения	
2	Стена с окном и дверью	
3	Лестница	
4	Перегородка	
5	Номер помещения (квартиры)	109
6	Линейный размер (м)	1.33

План этажа (части этажа)

2 подъезд
Подвальный этаж

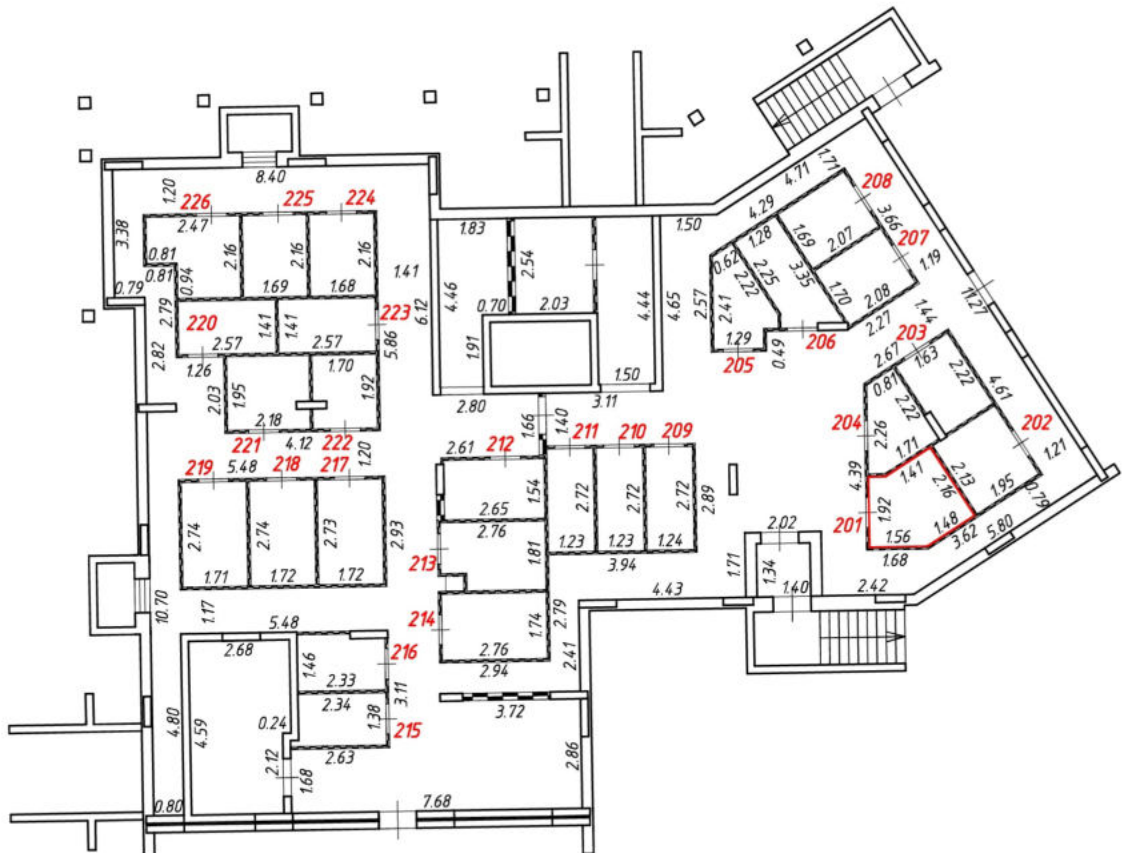
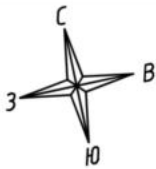

Масштаб 1:200
Условные обозначения:

№ п/п	Наименование условного знака	Изображение
1	Часть границы внодь образованного помещения	
2	Стена с окном и дверью	
3	Лестница	
4	Перегородка	
5	Номер помещения (квартиры)	201
6	Линейный размер (м)	1.56

План этажа (части этажа)

2 подъезд
Подвальный этаж

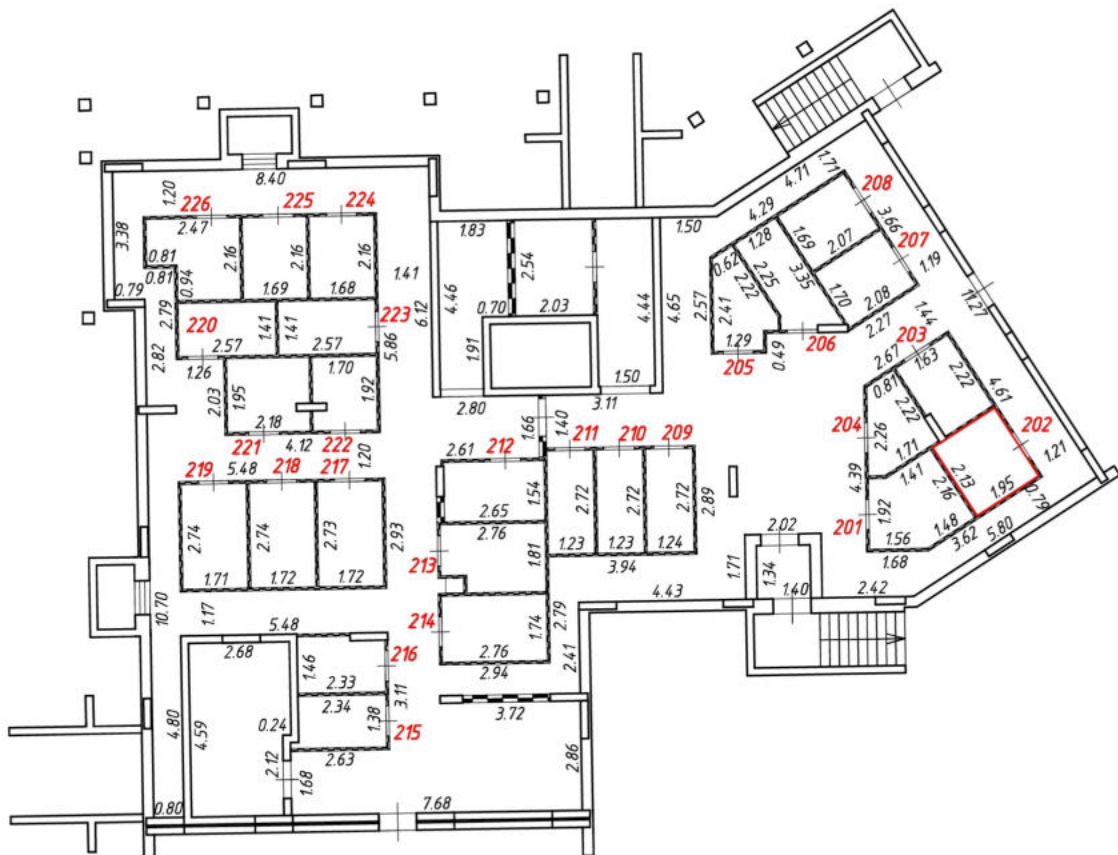
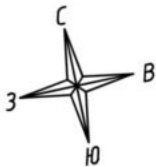

Масштаб 1:200
Условные обозначения:

№ п/п	Наименование условного знака	Изображение
1	Часть границы внодь образованного помещения	
2	Стена с окном и дверью	
3	Лестница	
4	Перегородка	
5	Номер помещения (квартиры)	202
6	Линейный размер (м)	1.95

План этажа (части этажа)

2 подъезд
Подвальный этаж

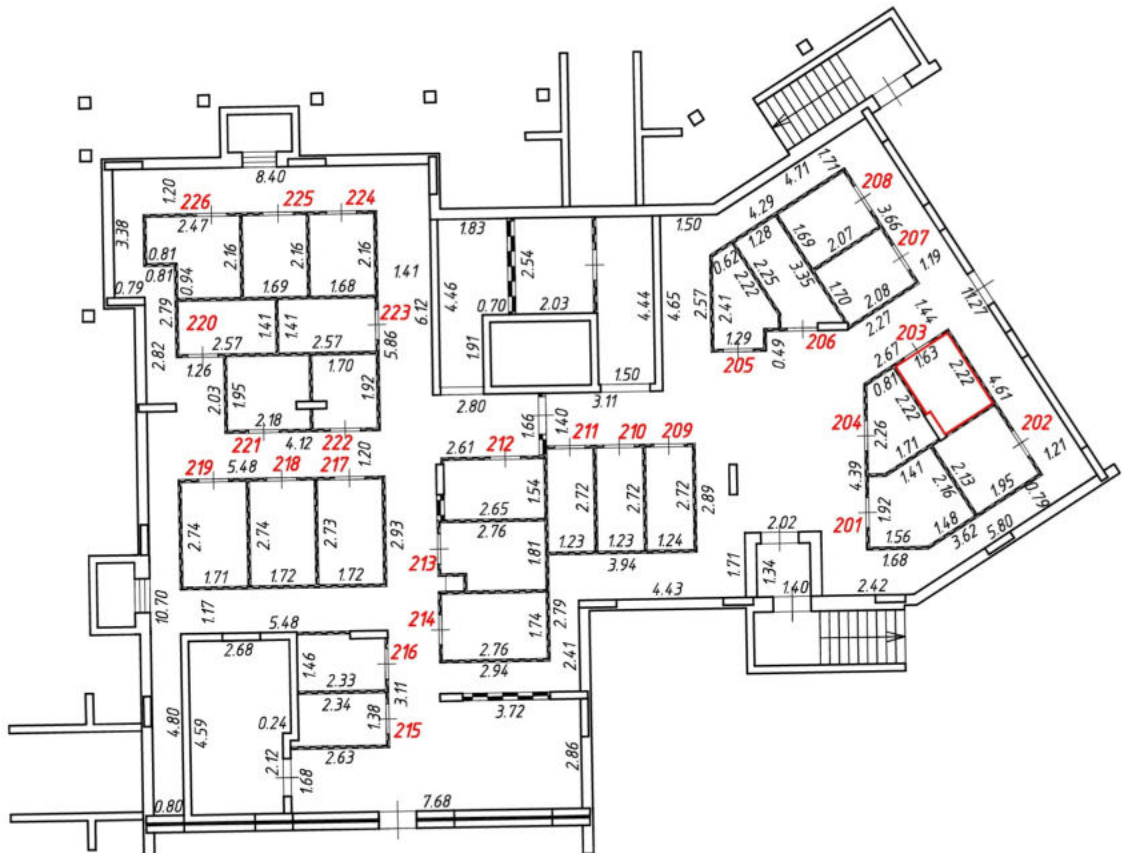
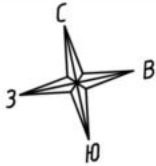

Масштаб 1:200
Условные обозначения:

№ п/п	Наименование условного знака	Изображение
1	Часть границы внодь образованного помещения	
2	Стена с окном и дверью	
3	Лестница	
4	Перегородка	
5	Номер помещения (квартиры)	203
6	Линейный размер (м)	1.63

План этажа (части этажа)

2 подъезд
Подвальный этаж

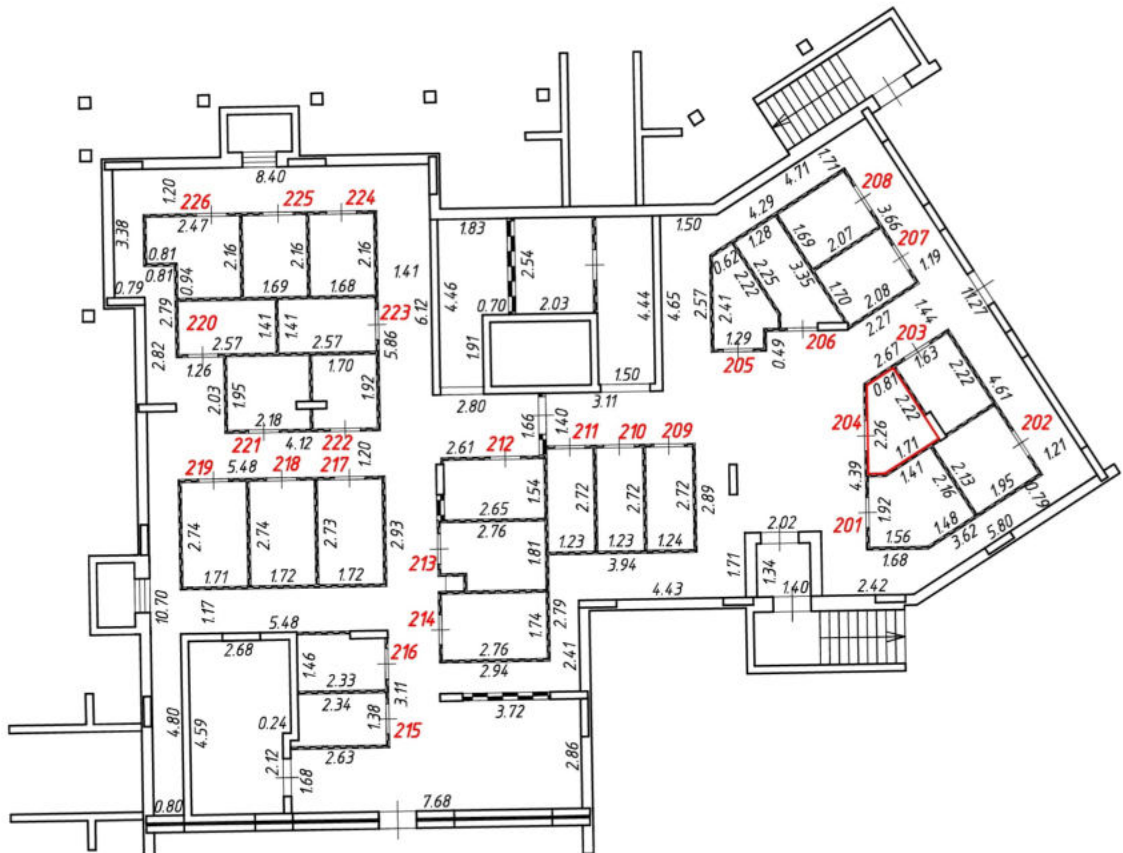
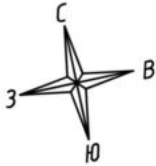

Масштаб 1:200
Условные обозначения:

№ п/п	Наименование условного знака	Изображение
1	Часть границы внодь образованного помещения	
2	Стена с окном и дверью	
3	Лестница	
4	Перегородка	
5	Номер помещения (квартиры)	204
6	Линейный размер (м)	1.71

План этажа (части этажа)

2 подъезд
Подвальный этаж

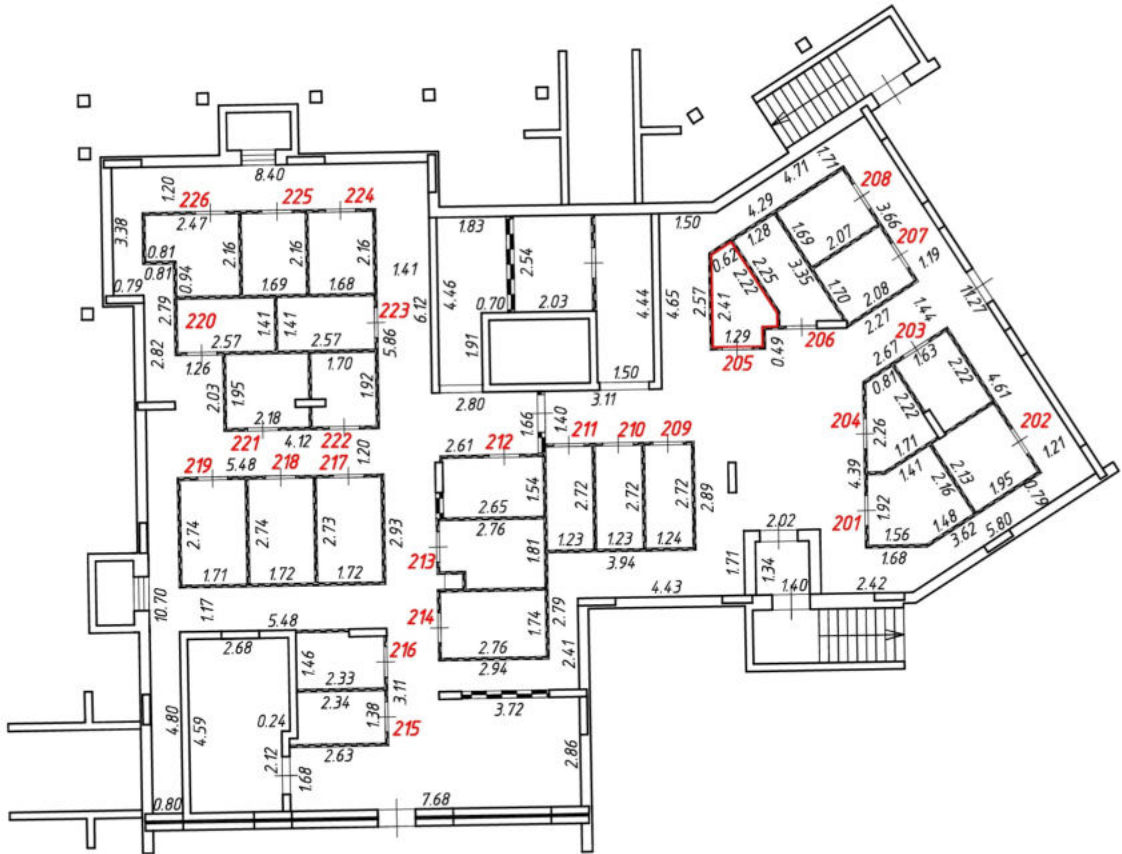
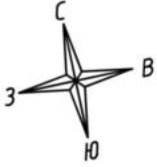

Масштаб 1:200
Условные обозначения:

№ п/п	Наименование условного знака	Изображение
1	Часть границы внодь образованного помещения	
2	Стена с окном и дверью	
3	Лестница	
4	Перегородка	
5	Номер помещения (квартиры)	205
6	Линейный размер (м)	1.29

План этажа (части этажа)

2 подъезд
Подвальный этаж

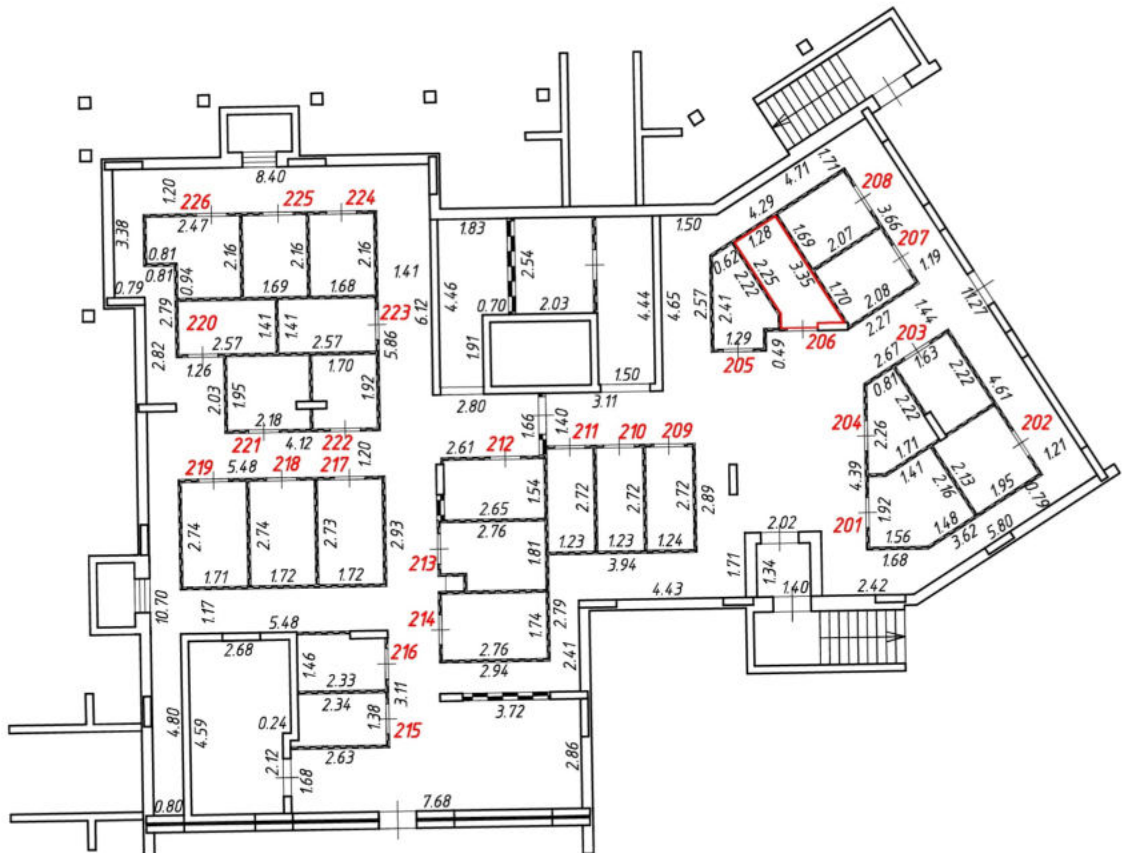
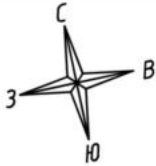

Масштаб 1:200

Условные обозначения:

№ п/п	Наименование условного знака	Изображение
1	Часть границы внодь образованного помещения	
2	Стена с окном и дверью	
3	Лестница	
4	Перегородка	
5	Номер помещения (квартиры)	206
6	Линейный размер (м)	1.28

План этажа (части этажа)

2 подъезд
Подвальный этаж

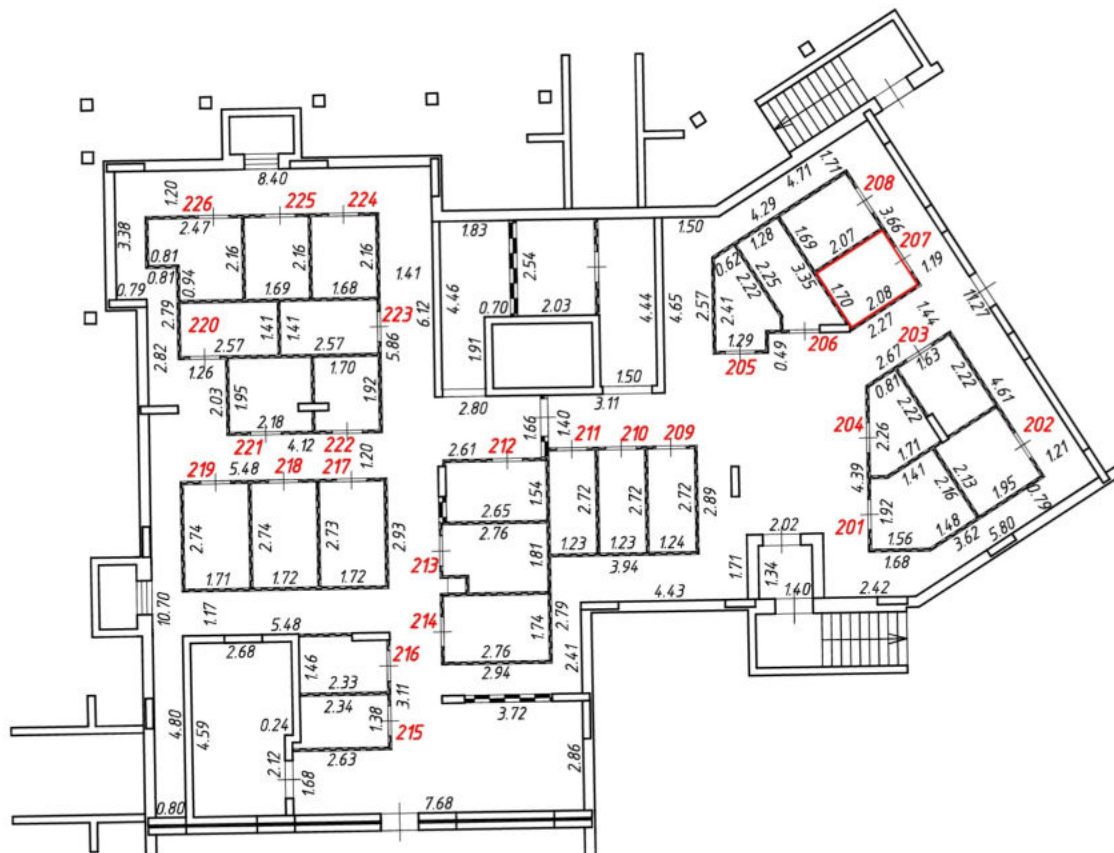
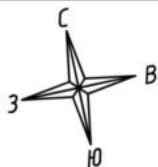

Масштаб 1:200
Условные обозначения:

№ п/п	Наименование условного знака	Изображение
1	Часть границы внодь образованного помещения	
2	Стена с окном и дверью	
3	Лестница	
4	Перегородка	
5	Номер помещения (квартиры)	207
6	Линейный размер (м)	2.08

План этажа (части этажа)

2 подъезд
Подвальный этаж

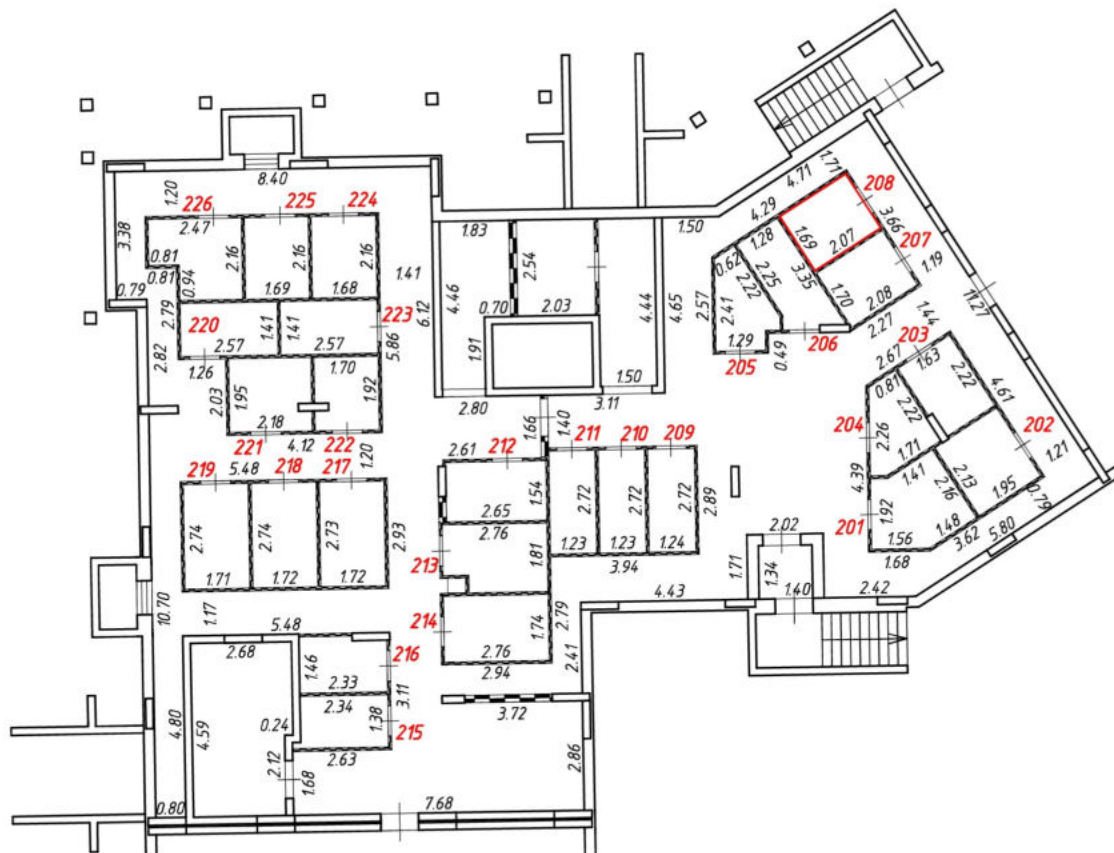
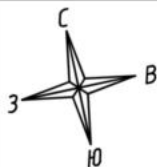

Масштаб 1:200

Условные обозначения:

№ п/п	Наименование условного знака	Изображение
1	Часть границы внодь образованного помещения	
2	Стена с окном и дверью	
3	Лестница	
4	Перегородка	
5	Номер помещения (квартиры)	208
6	Линейный размер (м)	2.07

План этажа (части этажа)

2 подъезд
Подвальный этаж

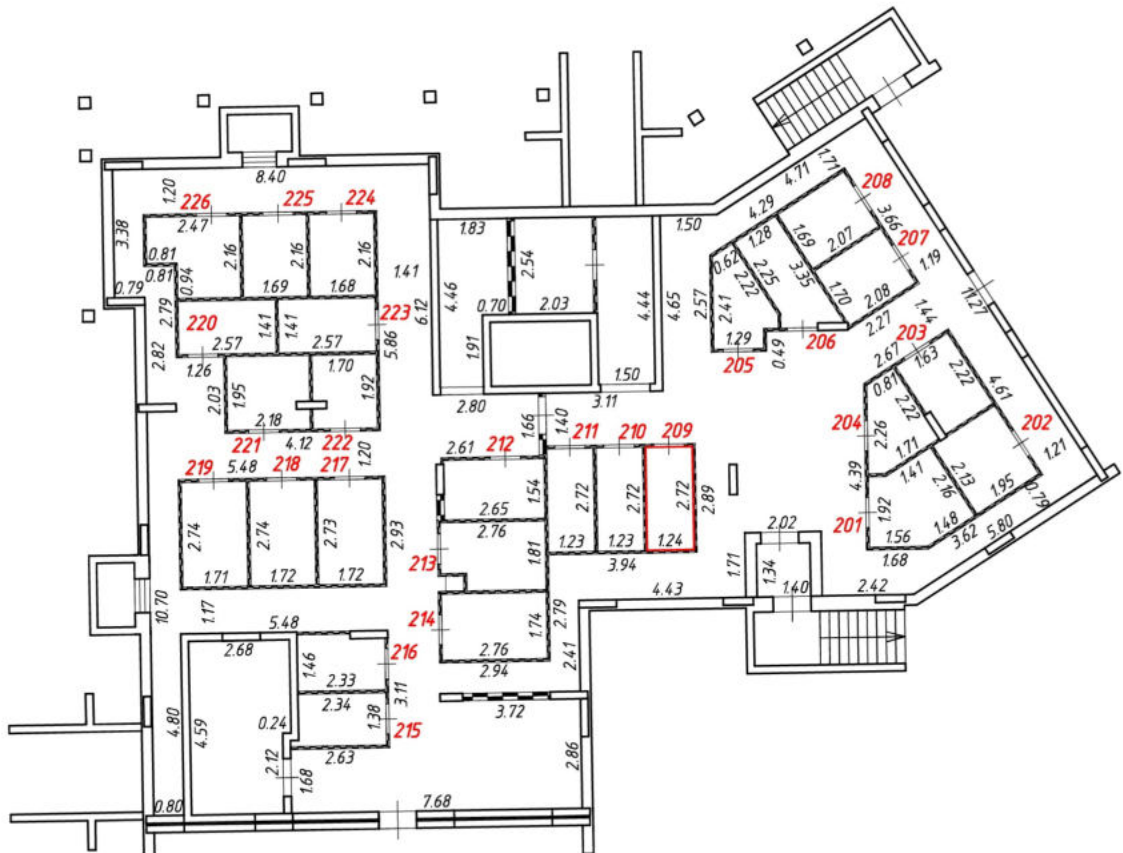
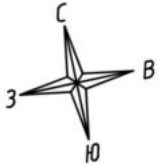

Масштаб 1:200
Условные обозначения:

№ п/п	Наименование условного знака	Изображение
1	Часть границы внодь образованного помещения	
2	Стена с окном и дверью	
3	Лестница	
4	Перегородка	
5	Номер помещения (квартиры)	209
6	Линейный размер (м)	1.24

План этажа (части этажа)

2 подъезд
Подвальный этаж

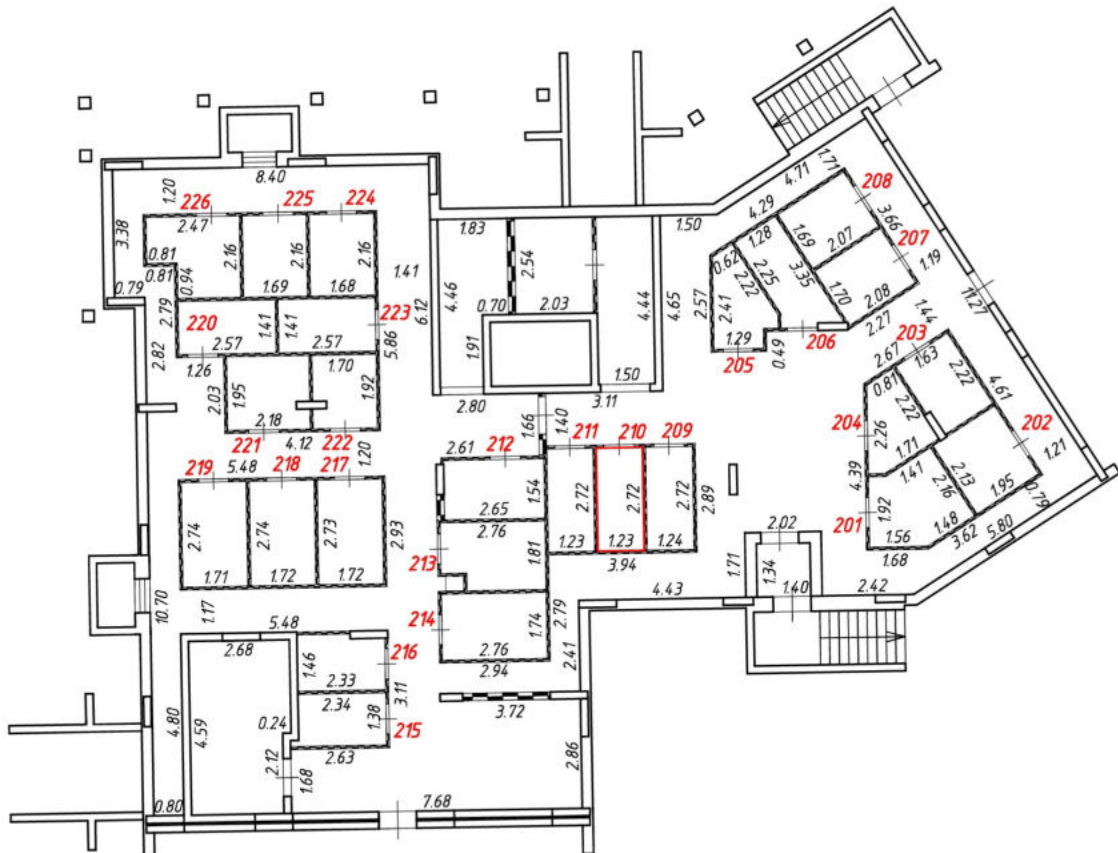
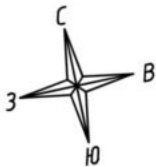

Масштаб 1:200
Условные обозначения:

№ п/п	Наименование условного знака	Изображение
1	Часть границы внодь образованного помещения	
2	Стена с окном и дверью	
3	Лестница	
4	Перегородка	
5	Номер помещения (квартиры)	210
6	Линейный размер (м)	1.23

План этажа (части этажа)

2 подъезд
Подвальный этаж

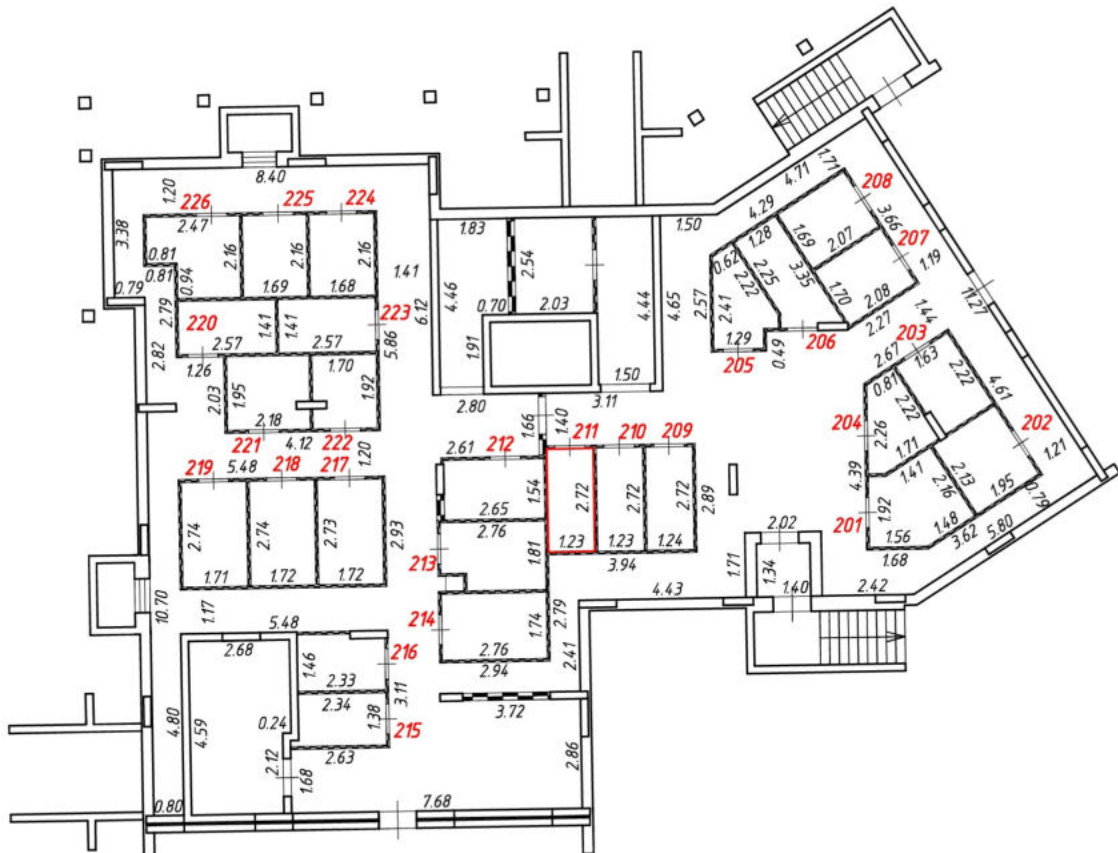
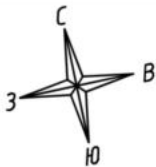

Масштаб 1:200
Условные обозначения:

№ п/п	Наименование условного знака	Изображение
1	Часть границы внодь образованного помещения	
2	Стена с окном и дверью	
3	Лестница	
4	Перегородка	
5	Номер помещения (квартиры)	211
6	Линейный размер (м)	1.23

План этажа (части этажа)

2 подъезд
Подвальный этаж

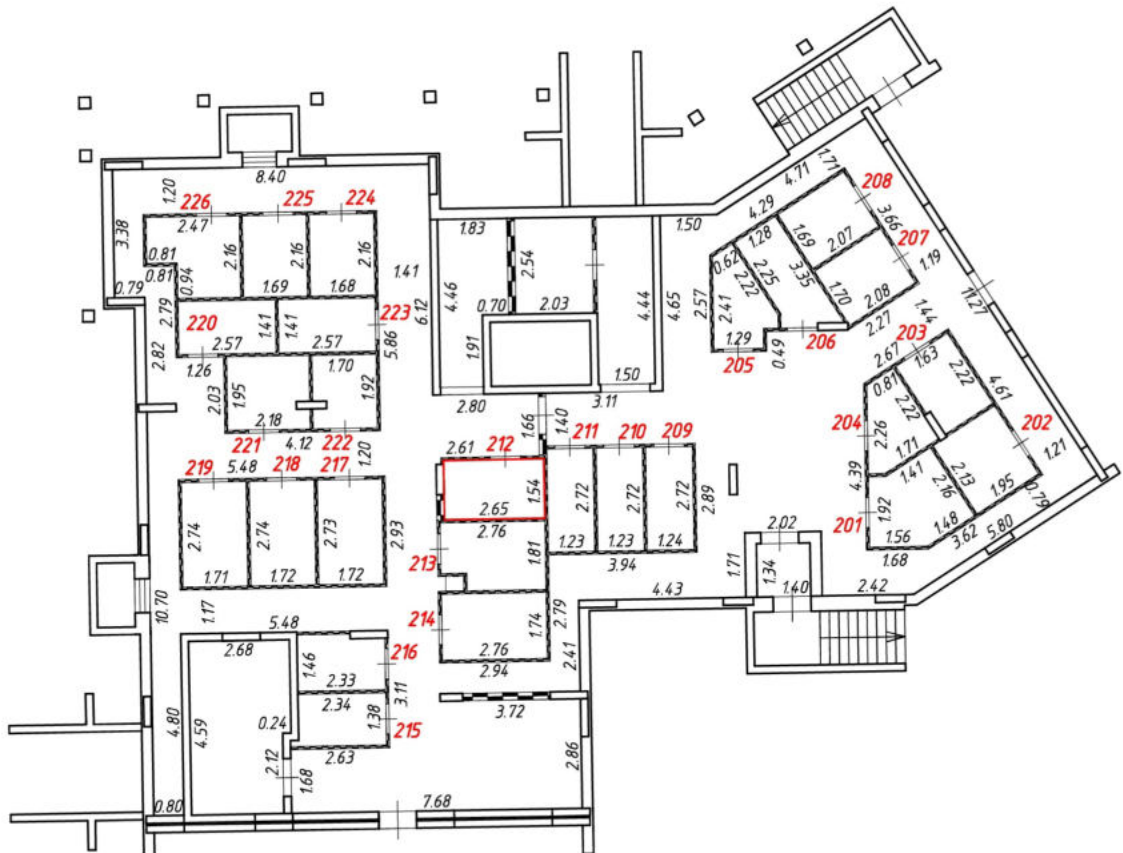
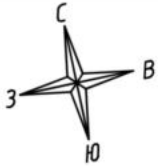

Масштаб 1:200
Условные обозначения:

№ п/п	Наименование условного знака	Изображение
1	Часть границы внодь образованного помещения	
2	Стена с окном и дверью	
3	Лестница	
4	Перегородка	
5	Номер помещения (квартиры)	212
6	Линейный размер (м)	2.65

План этажа (части этажа)

2 подъезд
Подвальный этаж

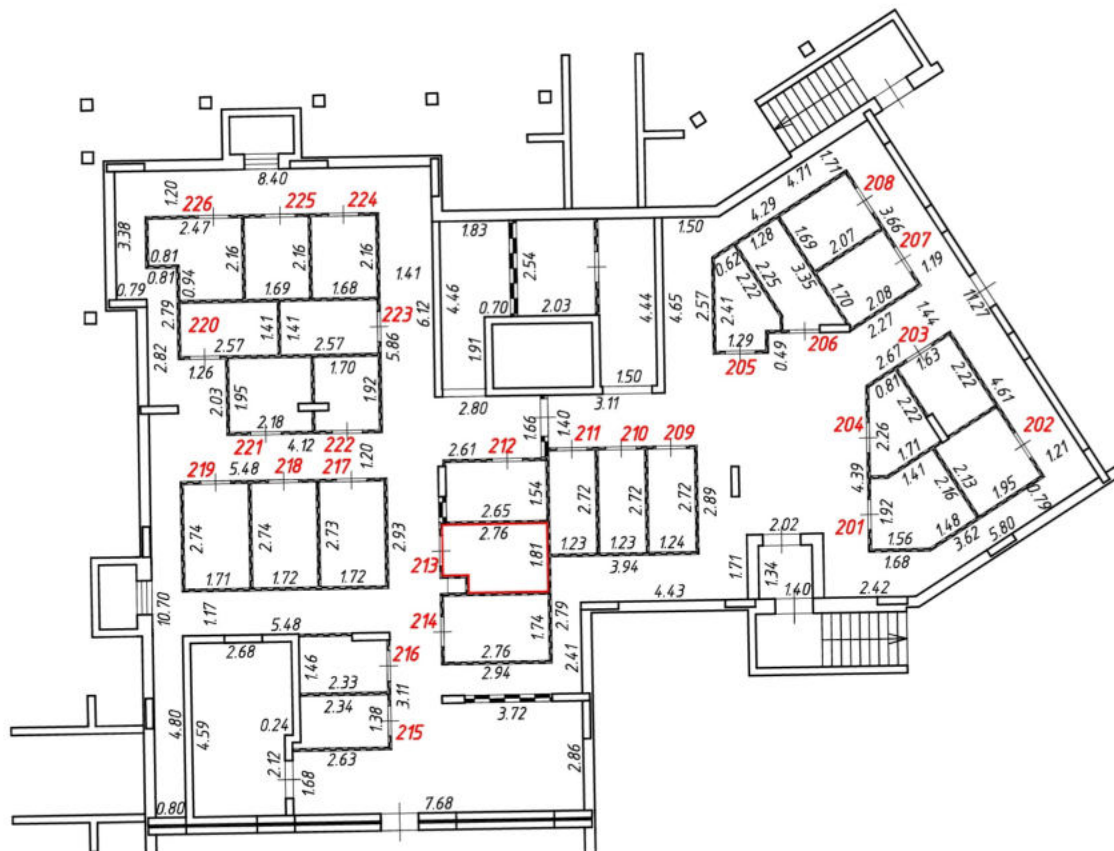
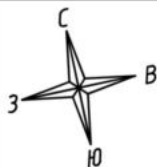

Масштаб 1:200
Условные обозначения:

№ п/п	Наименование условного знака	Изображение
1	Часть границы внодь образованного помещения	
2	Стена с окном и дверью	
3	Лестница	
4	Перегородка	
5	Номер помещения (квартиры)	213
6	Линейный размер (м)	2.76

План этажа (части этажа)

2 подъезд
Подвальный этаж

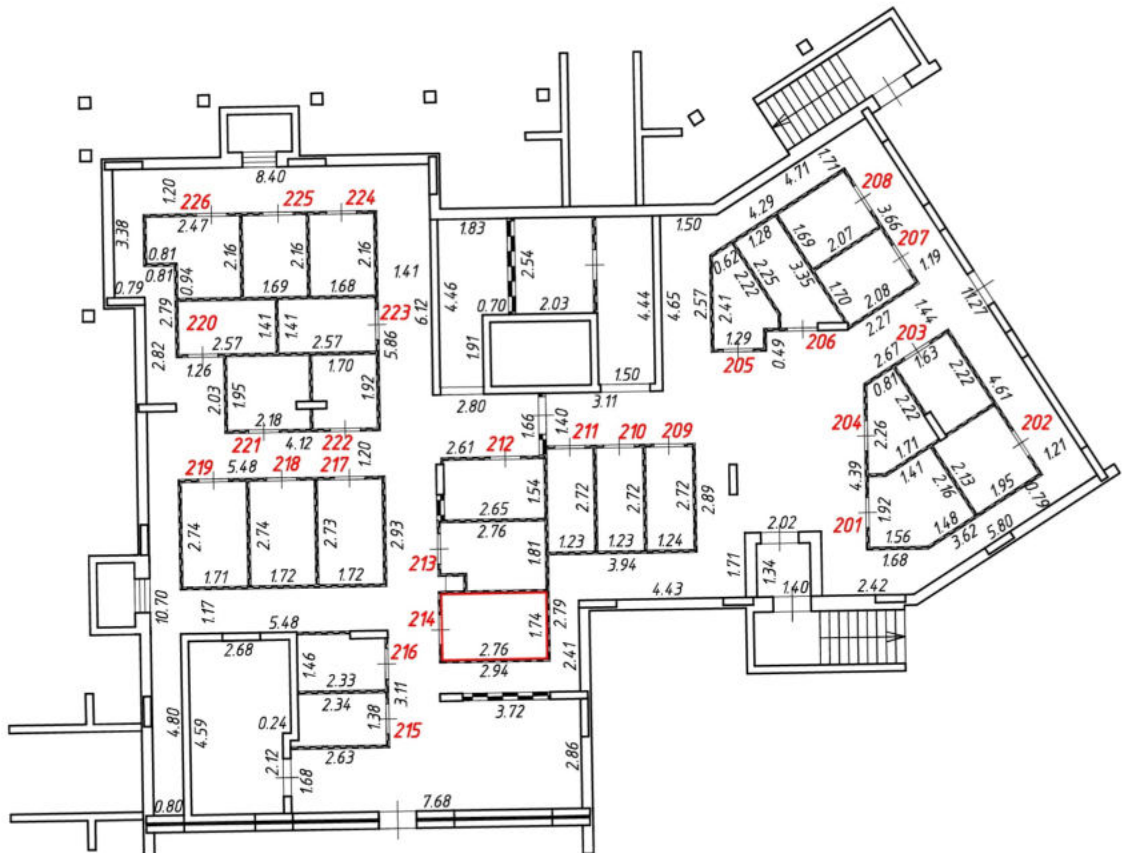
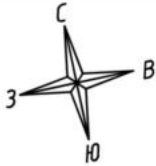

Масштаб 1:200

Условные обозначения:

№ п/п	Наименование условного знака	Изображение
1	Часть границы внодь образованного помещения	
2	Стена с окном и дверью	
3	Лестница	
4	Перегородка	
5	Номер помещения (квартиры)	214
6	Линейный размер (м)	2.76

План этажа (части этажа)

2 подъезд
Подвальный этаж

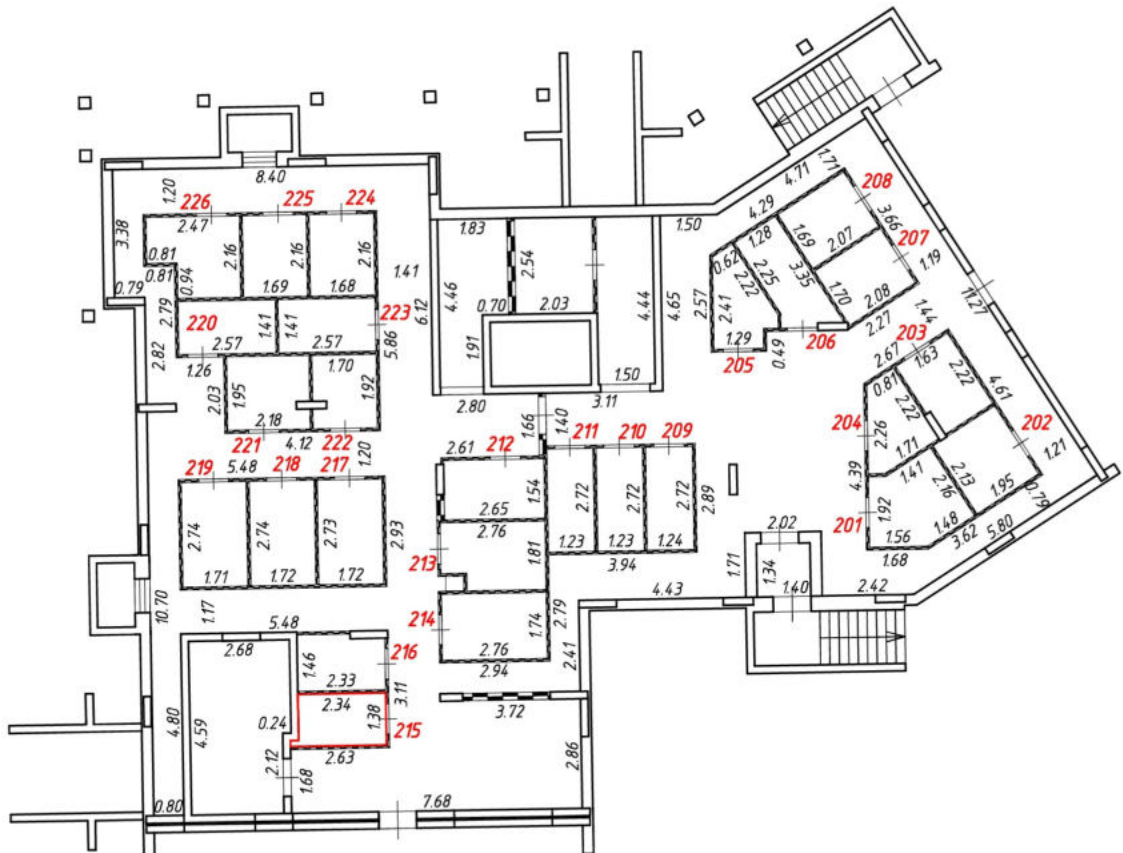
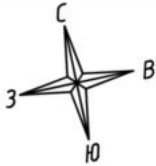

Масштаб 1:200
Условные обозначения:

№ п/п	Наименование условного знака	Изображение
1	Часть границы внодь образованного помещения	
2	Стена с окном и дверью	
3	Лестница	
4	Перегородка	
5	Номер помещения (квартиры)	215
6	Линейный размер (м)	2.34

План этажа (части этажа)

2 подъезд
Подвальный этаж

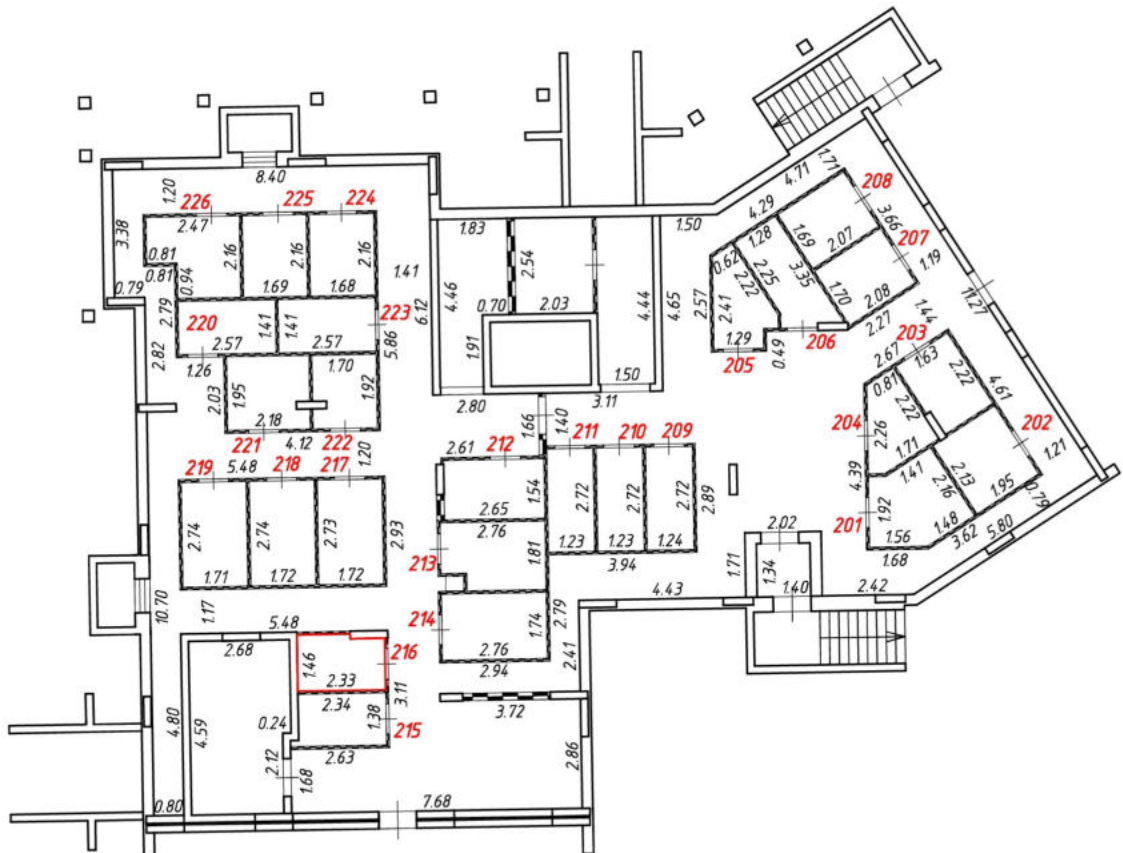
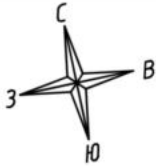

Масштаб 1:200
Условные обозначения:

№ п/п	Наименование условного знака	Изображение
1	Часть границы внодь образованного помещения	
2	Стена с окном и дверью	
3	Лестница	
4	Перегородка	
5	Номер помещения (квартиры)	216
6	Линейный размер (м)	2.33

План этажа (части этажа)

2 подъезд
Подвальный этаж

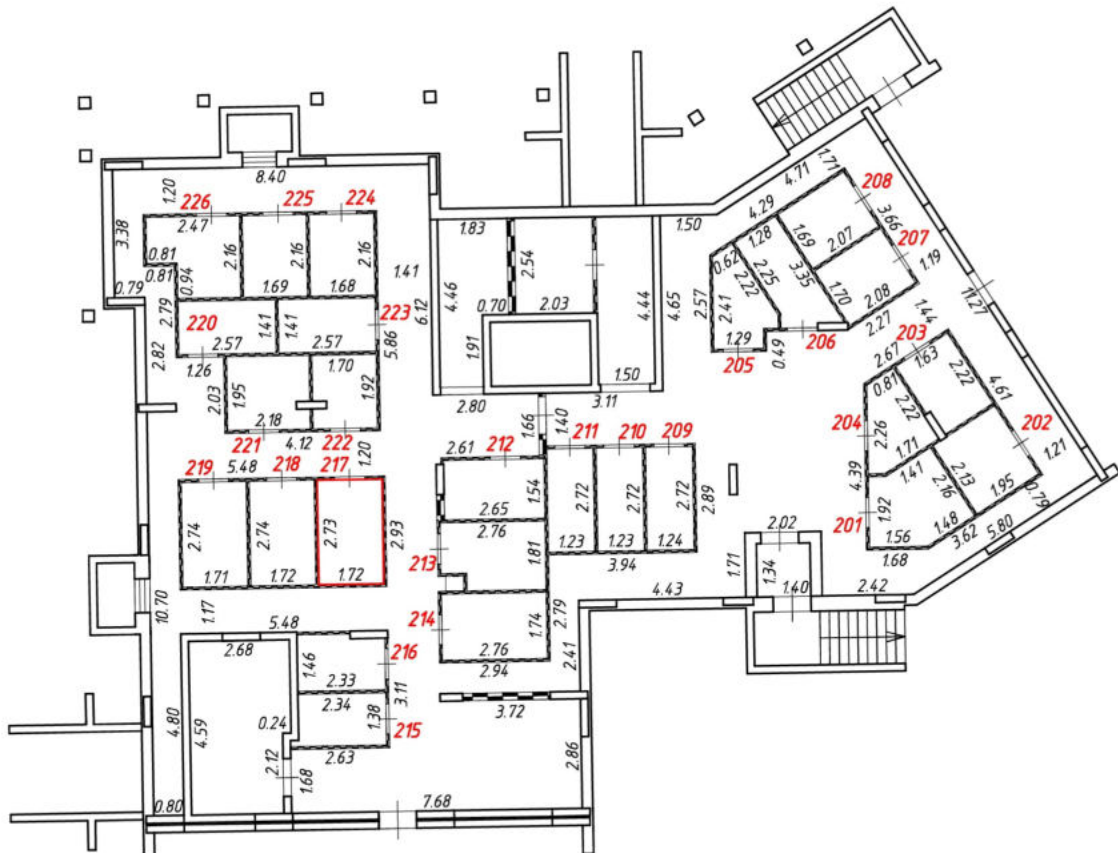
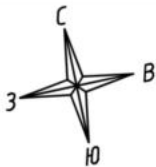

Масштаб 1:200
Условные обозначения:

№ п/п	Наименование условного знака	Изображение
1	Часть границы внодь образованного помещения	
2	Стена с окном и дверью	
3	Лестница	
4	Перегородка	
5	Номер помещения (квартиры)	217
6	Линейный размер (м)	1.72

План этажа (части этажа)

2 подъезд
Подвальный этаж

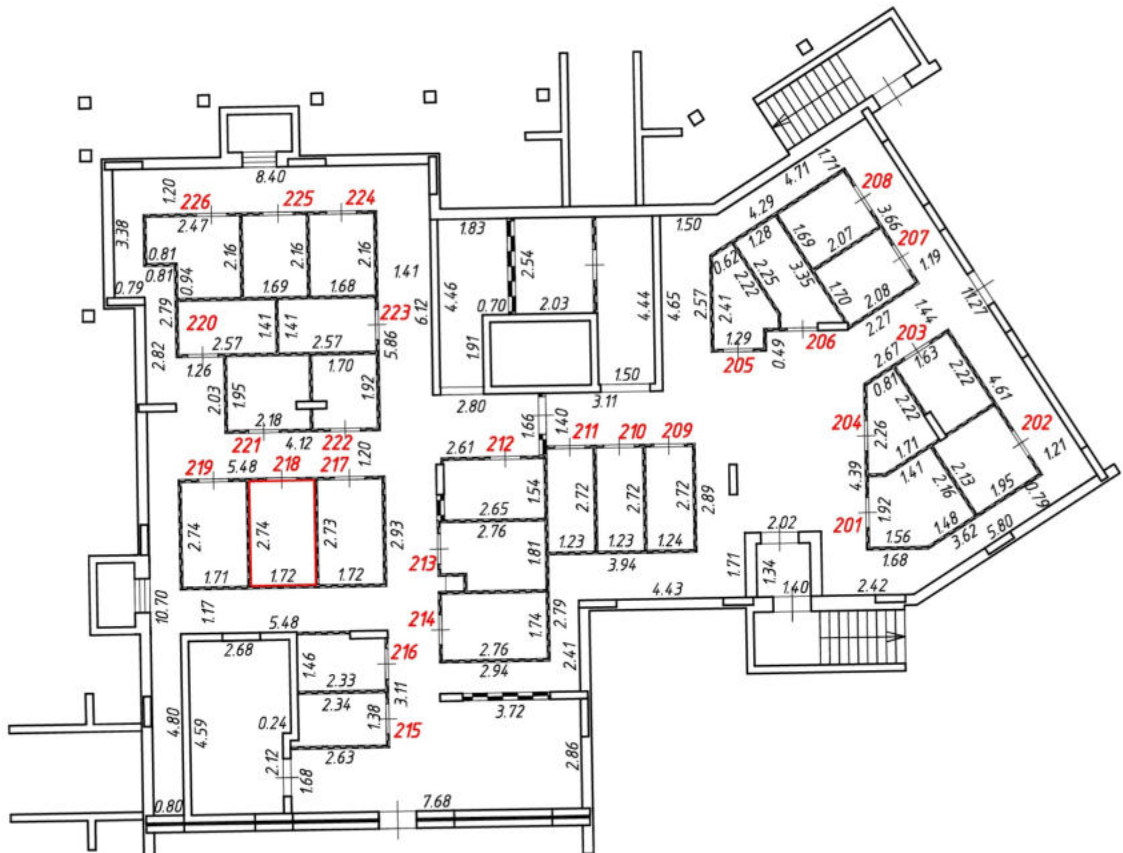
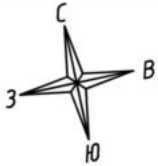

Масштаб 1:200
Условные обозначения:

№ п/п	Наименование условного знака	Изображение
1	Часть границы внодь образованного помещения	
2	Стена с окном и дверью	
3	Лестница	
4	Перегородка	
5	Номер помещения (квартиры)	218
6	Линейный размер (м)	1.72

План этажа (части этажа)

2 подъезд
Подвальный этаж

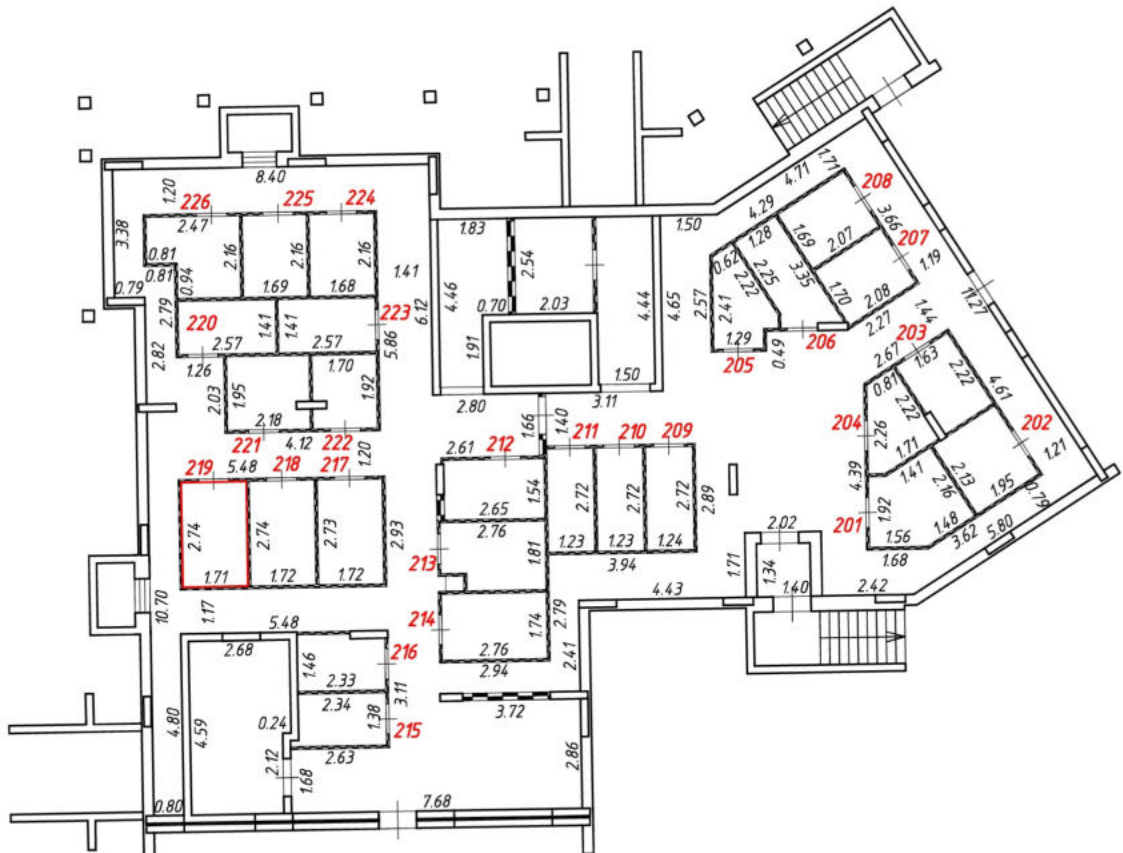
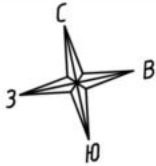

Масштаб 1:200

Условные обозначения:

№ п/п	Наименование условного знака	Изображение
1	Часть границы внодь образованного помещения	
2	Стена с окном и дверью	
3	Лестница	
4	Перегородка	
5	Номер помещения (квартиры)	219
6	Линейный размер (м)	1.71

План этажа (части этажа)

2 подъезд
Подвальный этаж

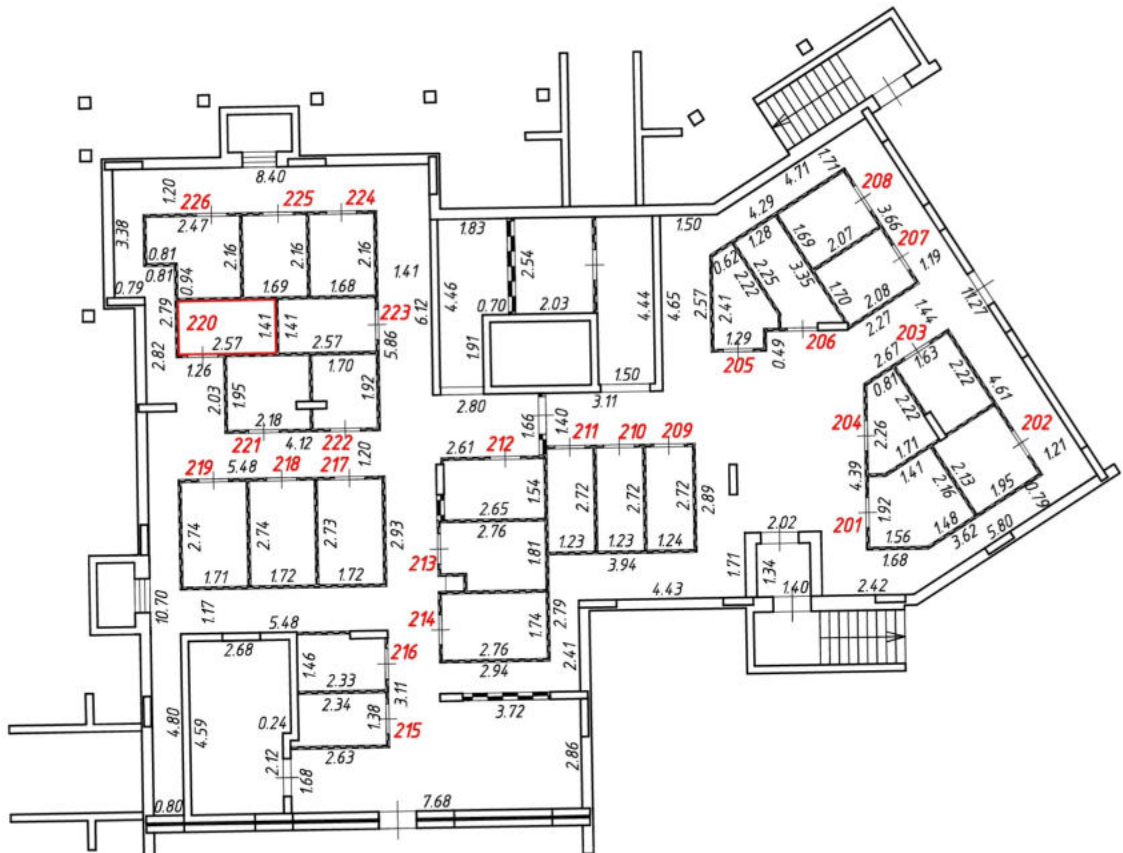
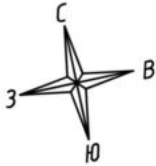

Масштаб 1:200
Условные обозначения:

№ п/п	Наименование условного знака	Изображение
1	Часть границы внодь образованного помещения	
2	Стена с окном и дверью	
3	Лестница	
4	Перегородка	
5	Номер помещения (квартиры)	220
6	Линейный размер (м)	2.57

План этажа (части этажа)

2 подъезд
Подвальный этаж

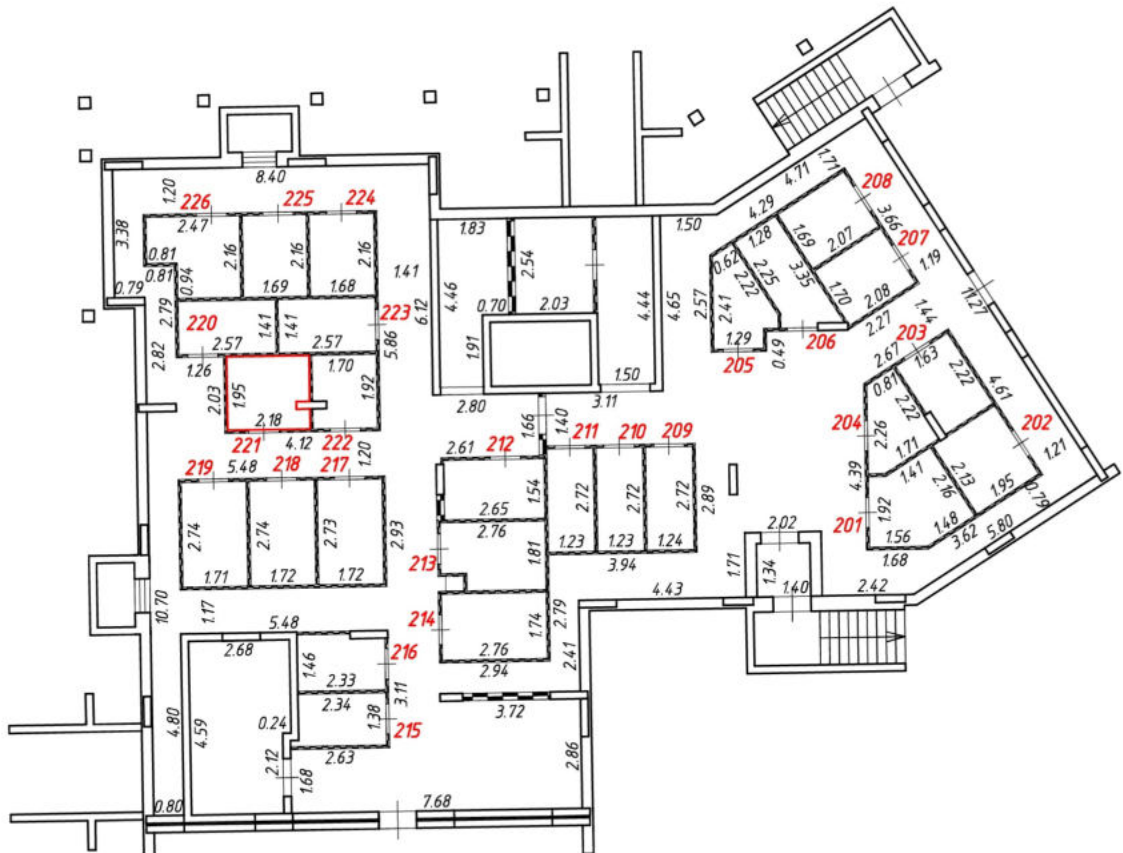
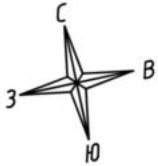

Масштаб 1:200
Условные обозначения:

№ п/п	Наименование условного знака	Изображение
1	Часть границы внодь образованного помещения	
2	Стена с окном и дверью	
3	Лестница	
4	Перегородка	
5	Номер помещения (квартиры)	221
6	Линейный размер (м)	2.18

План этажа (части этажа)

2 подъезд
Подвальный этаж

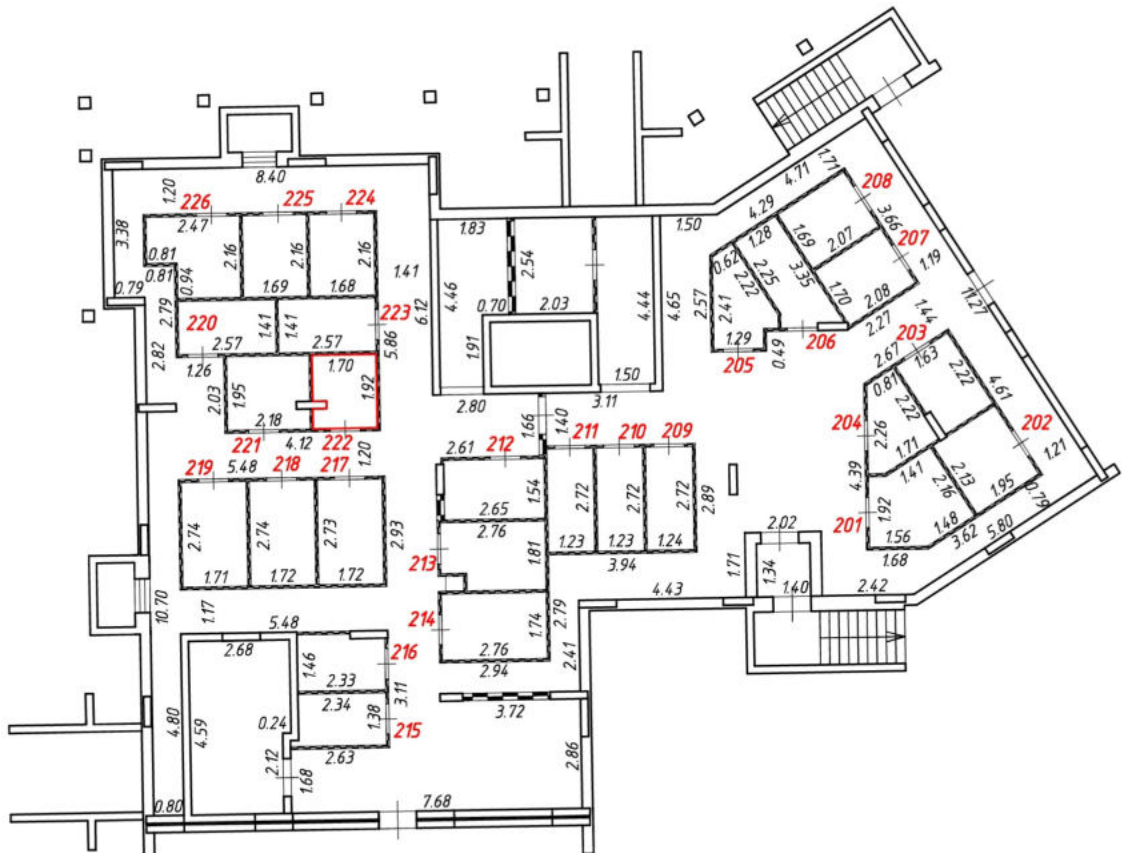
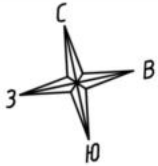

Масштаб 1:200
Условные обозначения:

№ п/п	Наименование условного знака	Изображение
1	Часть границы внодь образованного помещения	
2	Стена с окном и дверью	
3	Лестница	
4	Перегородка	
5	Номер помещения (квартиры)	222
6	Линейный размер (м)	1.70

План этажа (части этажа)

2 подъезд
Подвальный этаж

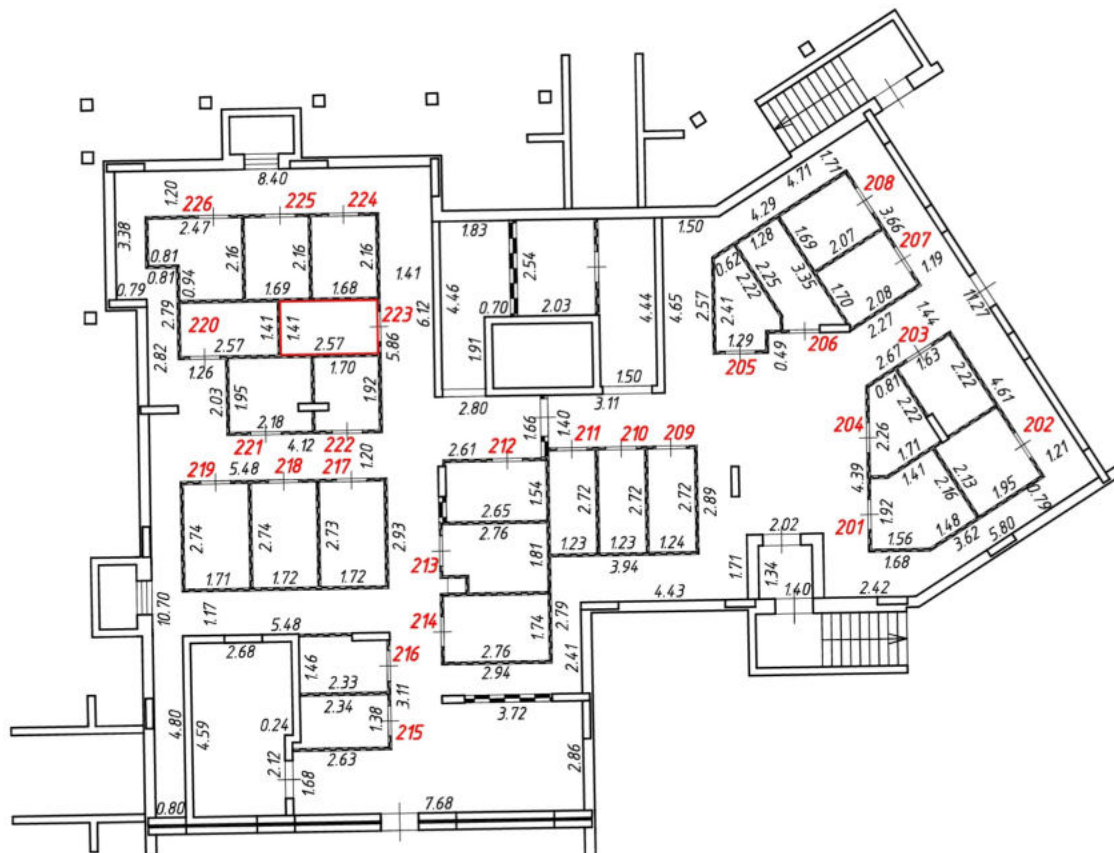
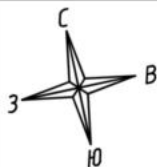

Масштаб 1:200
Условные обозначения:

№ п/п	Наименование условного знака	Изображение
1	Часть границы внодь образованного помещения	
2	Стена с окном и дверью	
3	Лестница	
4	Перегородка	
5	Номер помещения (квартиры)	223
6	Линейный размер (м)	2.57

План этажа (части этажа)

2 подъезд
Подвальный этаж

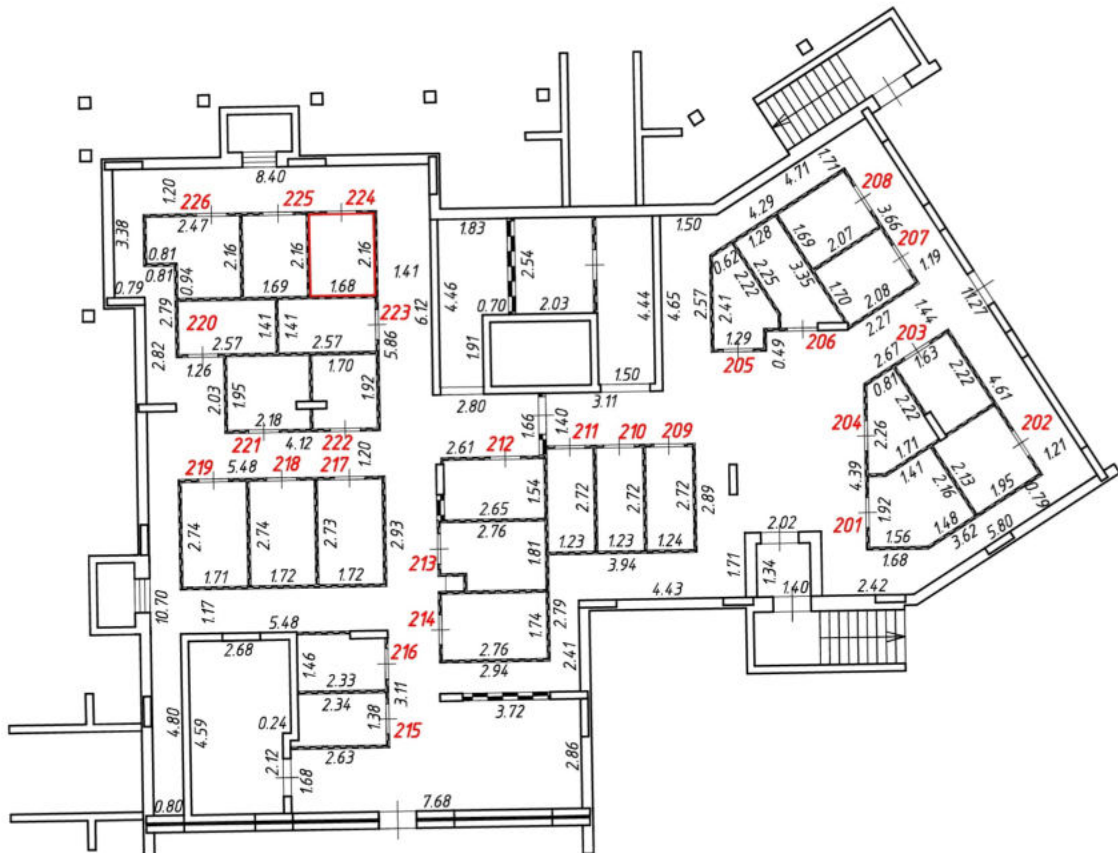
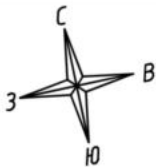

Масштаб 1:200
Условные обозначения:

№ п/п	Наименование условного знака	Изображение
1	Часть границы внодь образованного помещения	
2	Стена с окном и дверью	
3	Лестница	
4	Перегородка	
5	Номер помещения (квартиры)	224
6	Линейный размер (м)	1.68

План этажа (части этажа)

2 подъезд
Подвальный этаж

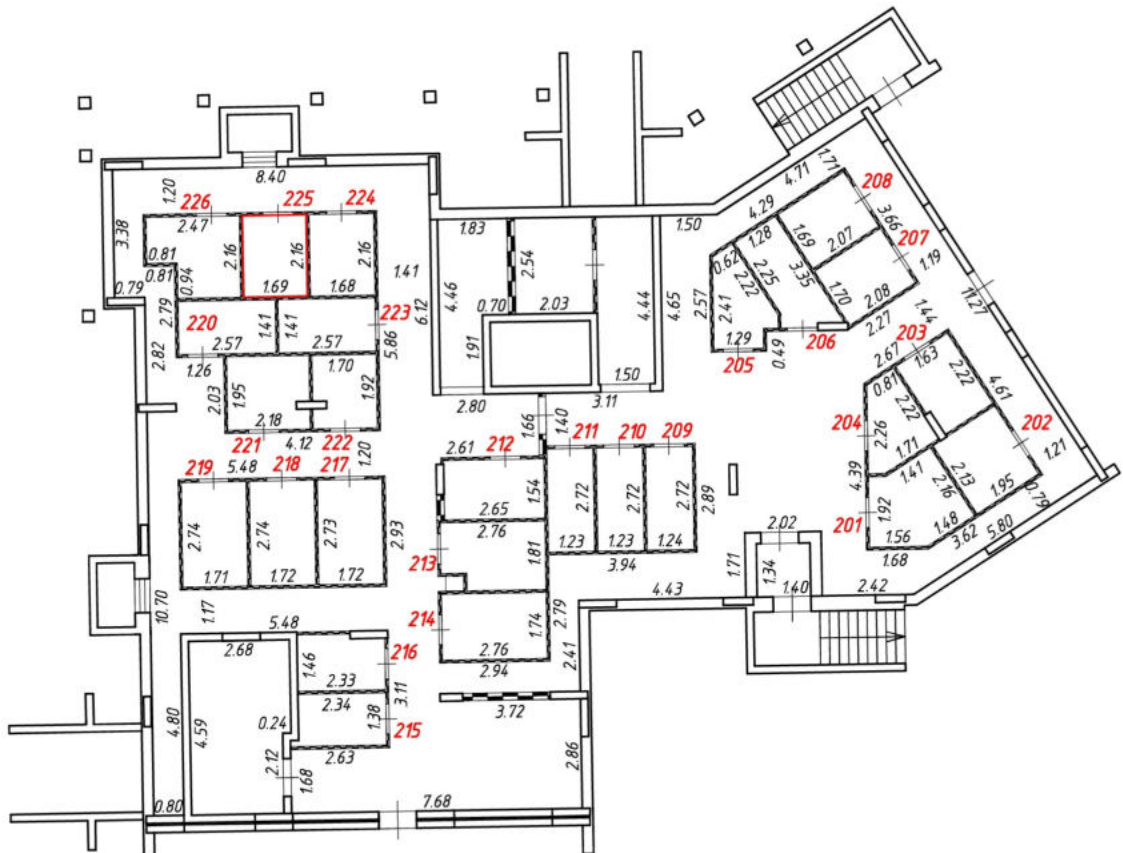
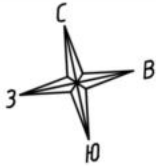

Масштаб 1:200
Условные обозначения:

№ п/п	Наименование условного знака	Изображение
1	Часть границы внодь образованного помещения	
2	Стена с окном и дверью	
3	Лестница	
4	Перегородка	
5	Номер помещения (квартиры)	225
6	Линейный размер (м)	1.69

План этажа (части этажа)

2 подъезд
Подвальный этаж

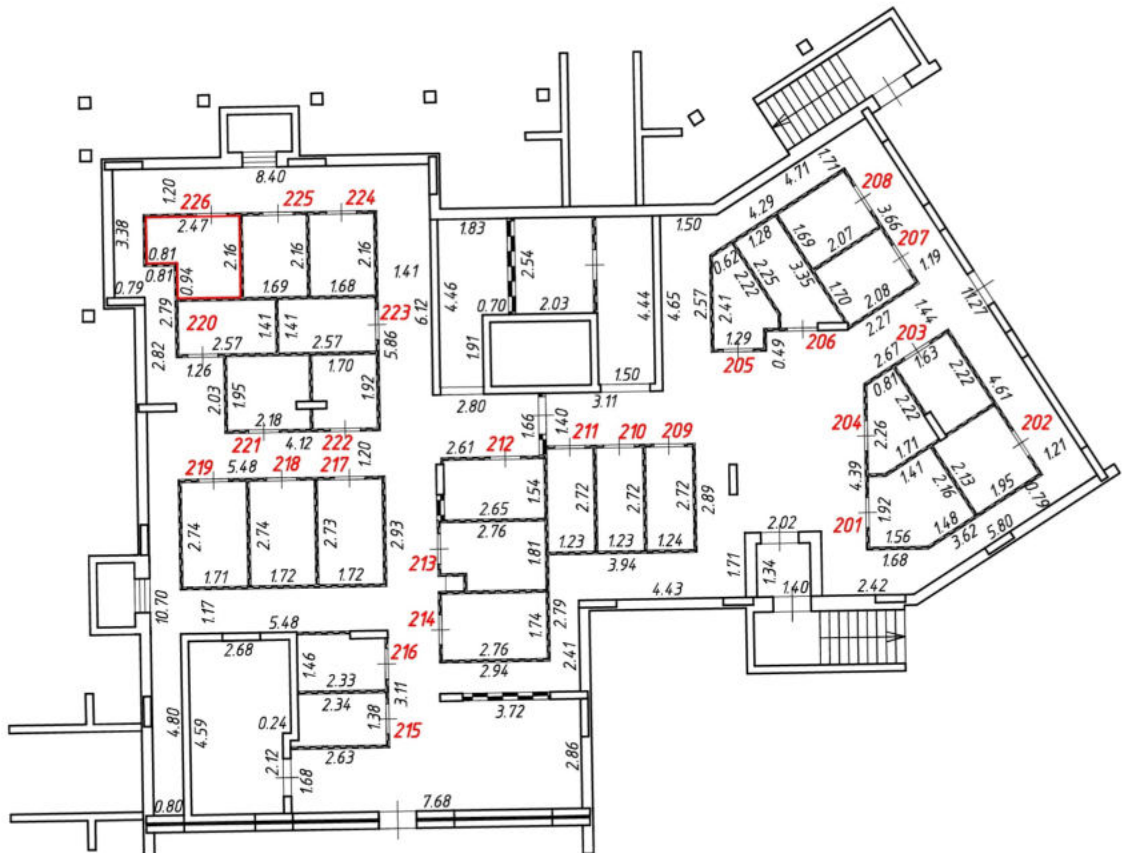
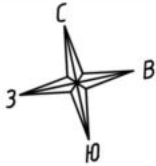

Масштаб 1:200
Условные обозначения:

№ п/п	Наименование условного знака	Изображение
1	Часть границы внодь образованного помещения	
2	Стена с окном и дверью	
3	Лестница	
4	Перегородка	
5	Номер помещения (квартиры)	226
6	Линейный размер (м)	2.47

План этажа (части этажа)

Э подъезд
Подвальный этаж

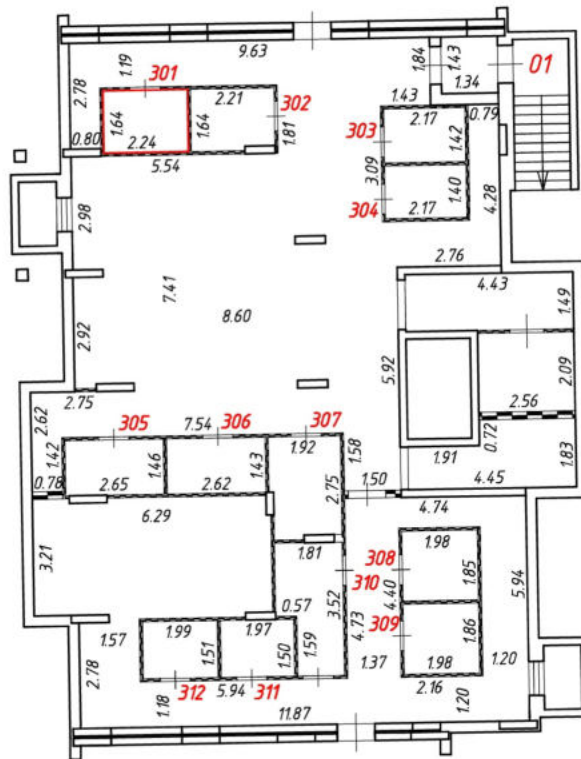
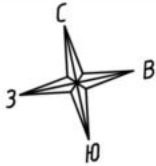

Масштаб 1:200
Условные обозначения:

№ п/п	Наименование условного знака	Изображение
1	Часть границы внодь образованного помещения	
2	Стена с окном и дверью	
3	Лестница	
4	Перегородка	
5	Номер помещения (квартиры)	301
6	Линейный размер (м)	2.24

План этажа (части этажа)

Э подъезд
Подвальный этаж

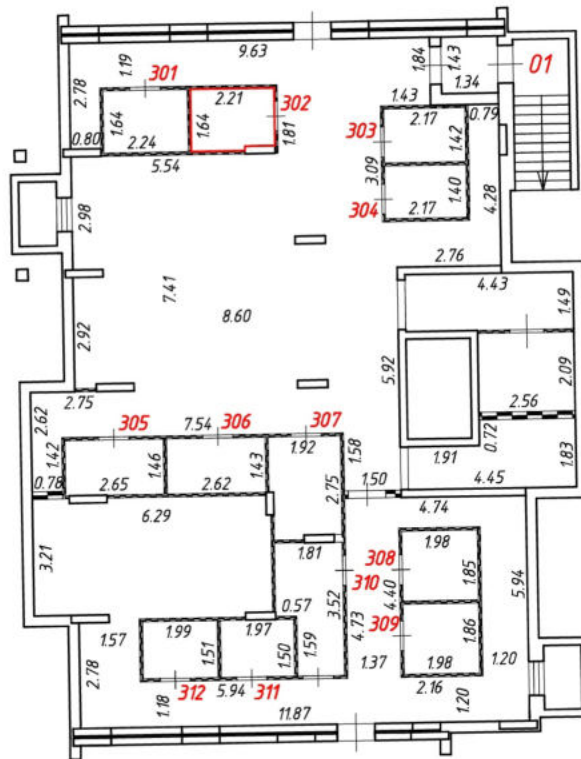
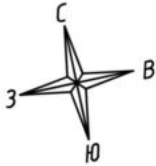

Масштаб 1:200
Условные обозначения:

№ п/п	Наименование условного знака	Изображение
1	Часть границы внодь образованного помещения	
2	Стена с окном и дверью	
3	Лестница	
4	Перегородка	
5	Номер помещения (квартиры)	302
6	Линейный размер (м)	2.21

План этажа (части этажа)

Э подъезд
Подвальный этаж

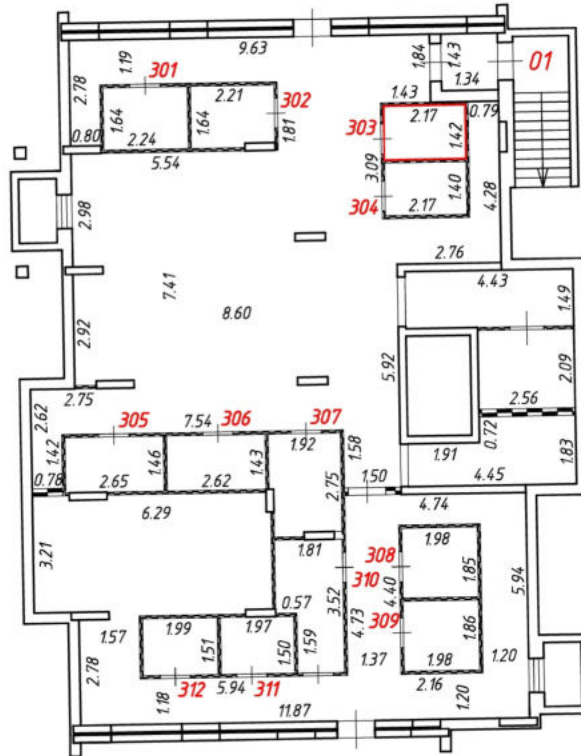
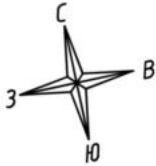

Масштаб 1:200
Условные обозначения:

№ п/п	Наименование условного знака	Изображение
1	Часть границы внодь образованного помещения	
2	Стена с окном и дверью	
3	Лестница	
4	Перегородка	
5	Номер помещения (квартиры)	303
6	Линейный размер (м)	2.17

План этажа (части этажа)

Э подъезд
Подвальный этаж

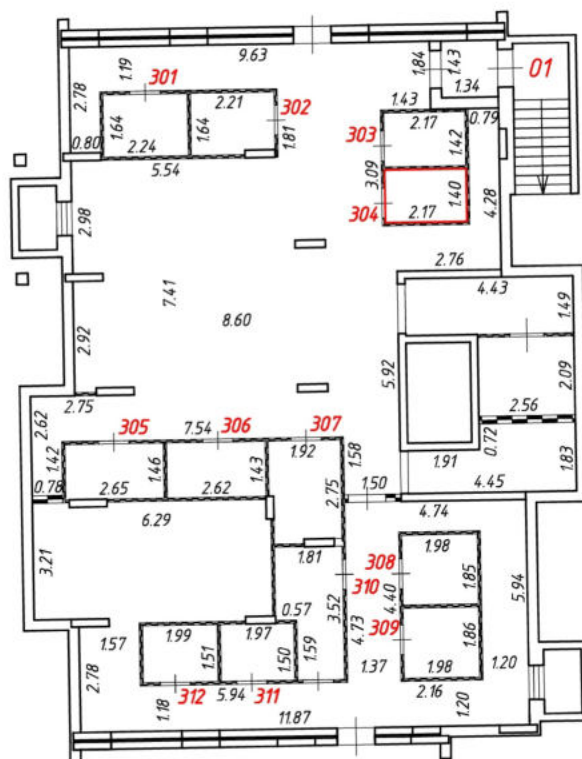
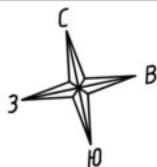

Масштаб 1:200
Условные обозначения:

№ п/п	Наименование условного знака	Изображение
1	Часть границы внодь образованного помещения	
2	Стена с окном и дверью	
3	Лестница	
4	Перегородка	
5	Номер помещения (квартиры)	304
6	Линейный размер (м)	2.17

План этажа (части этажа)

Э подъезд
Подвальный этаж

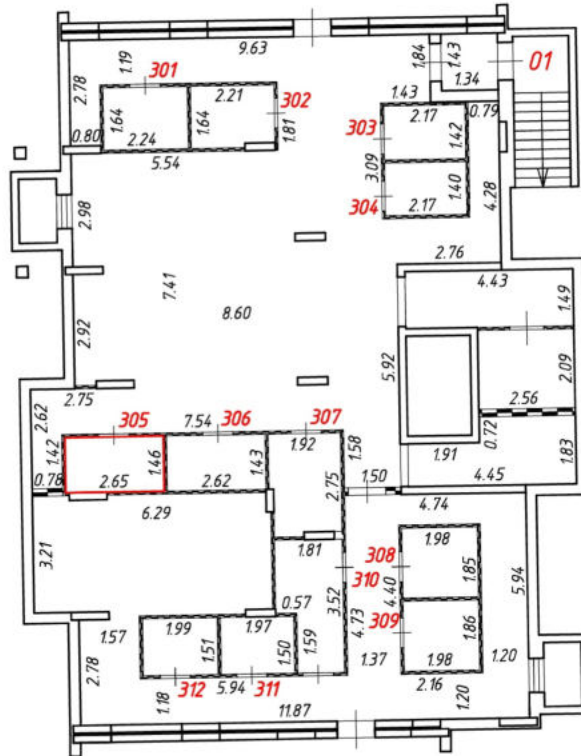
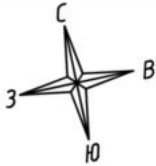

Масштаб 1:200
Условные обозначения:

№ п/п	Наименование условного знака	Изображение
1	Часть границы внодь образованного помещения	
2	Стена с окном и дверью	
3	Лестница	
4	Перегородка	
5	Номер помещения (квартиры)	305
6	Линейный размер (м)	2.65

План этажа (части этажа)

Э подъезд
Подвальный этаж

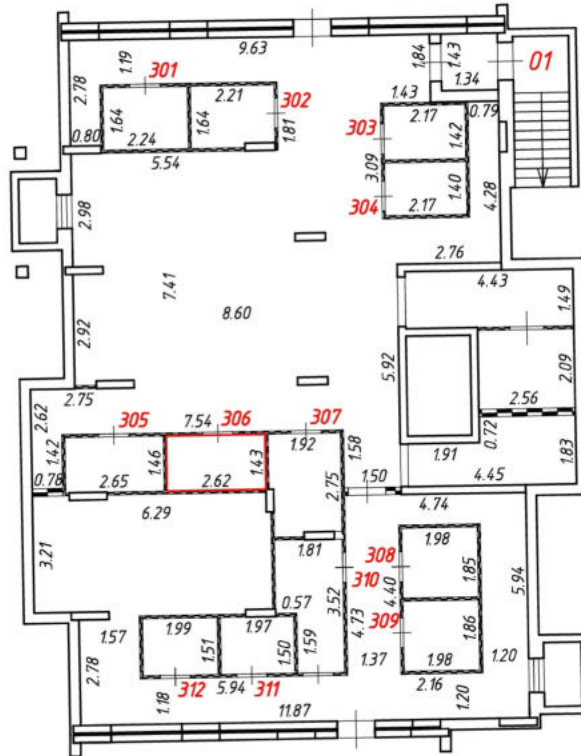
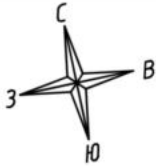

Масштаб 1:200
Условные обозначения:

№ п/п	Наименование условного знака	Изображение
1	Часть границы внодь образованного помещения	
2	Стена с окном и дверью	
3	Лестница	
4	Перегородка	
5	Номер помещения (квартиры)	306
6	Линейный размер (м)	2.62

План этажа (части этажа)

Э подъезд
Подвальный этаж

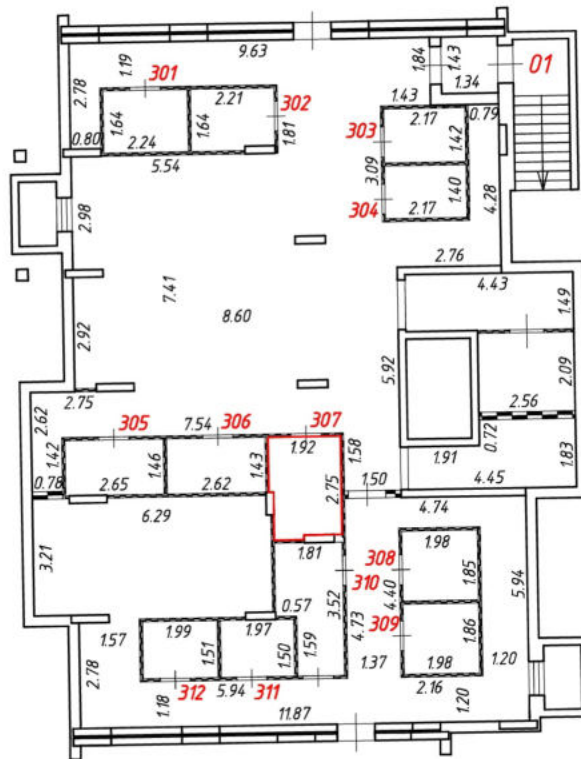
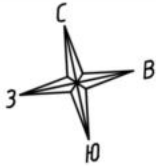

Масштаб 1:200
Условные обозначения:

№ п/п	Наименование условного знака	Изображение
1	Часть границы внодь образованного помещения	
2	Стена с окном и дверью	
3	Лестница	
4	Перегородка	
5	Номер помещения (квартиры)	307
6	Линейный размер (м)	1.92

План этажа (части этажа)

Э подъезд
Подвальный этаж

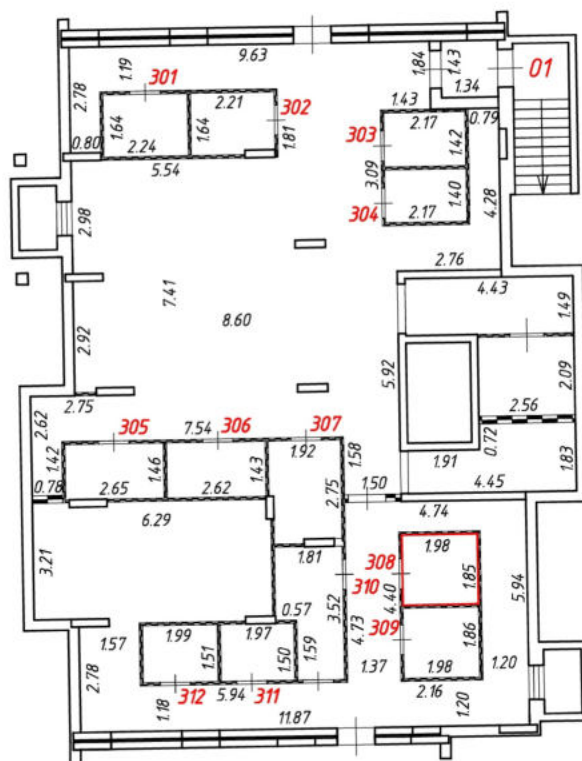
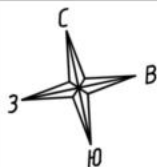

Масштаб 1:200
Условные обозначения:

№ п/п	Наименование условного знака	Изображение
1	Часть границы внодь образованного помещения	
2	Стена с окном и дверью	
3	Лестница	
4	Перегородка	
5	Номер помещения (квартиры)	308
6	Линейный размер (м)	1.98

План этажа (части этажа)

Э подъезд
Подвальный этаж

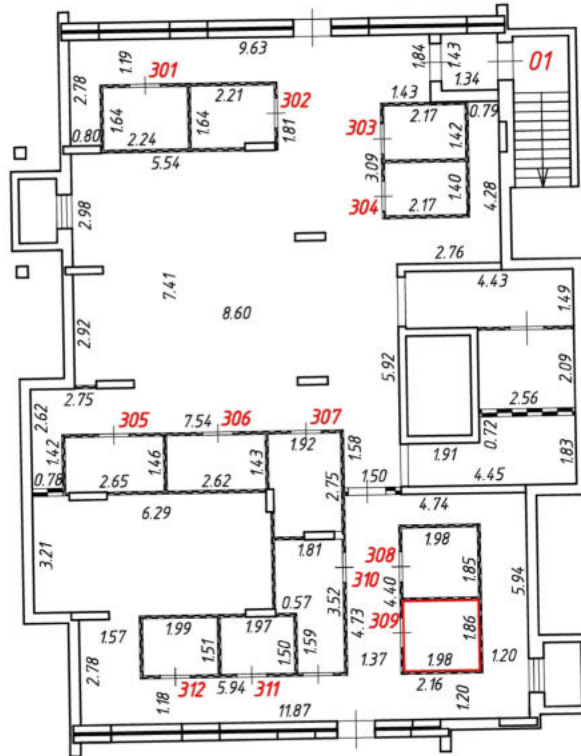
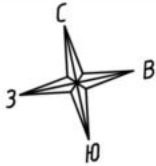

Масштаб 1:200
Условные обозначения:

№ п/п	Наименование условного знака	Изображение
1	Часть границы внодь образованного помещения	
2	Стена с окном и дверью	
3	Лестница	
4	Перегородка	
5	Номер помещения (квартиры)	309
6	Линейный размер (м)	1.98

План этажа (части этажа)

Э подъезд
Подвальный этаж

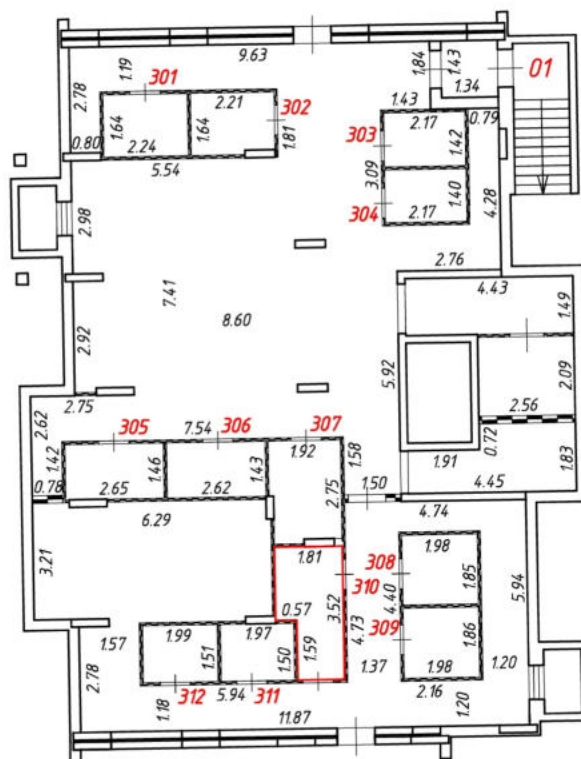
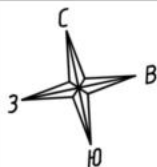

Масштаб 1:200
Условные обозначения:

№ п/п	Наименование условного знака	Изображение
1	Часть границы внодь образованного помещения	
2	Стена с окном и дверью	
3	Лестница	
4	Перегородка	
5	Номер помещения (квартиры)	310
6	Линейный размер (м)	1.81

План этажа (части этажа)

Э подъезд
Подвальный этаж

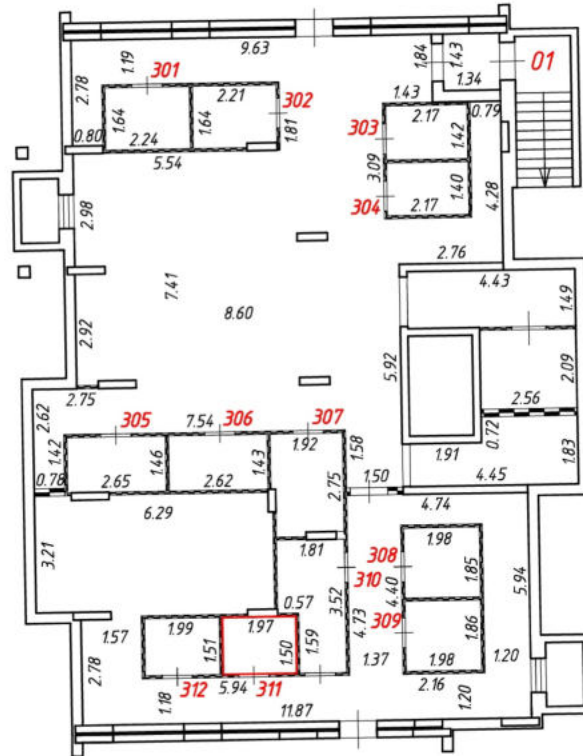
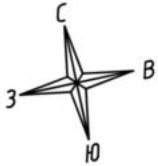

Масштаб 1:200
Условные обозначения:

№ п/п	Наименование условного знака	Изображение
1	Часть границы внодь образованного помещения	
2	Стена с окном и дверью	
3	Лестница	
4	Перегородка	
5	Номер помещения (квартиры)	311
6	Линейный размер (м)	1.97

План этажа (части этажа)

Э подъезд
Подвальный этаж

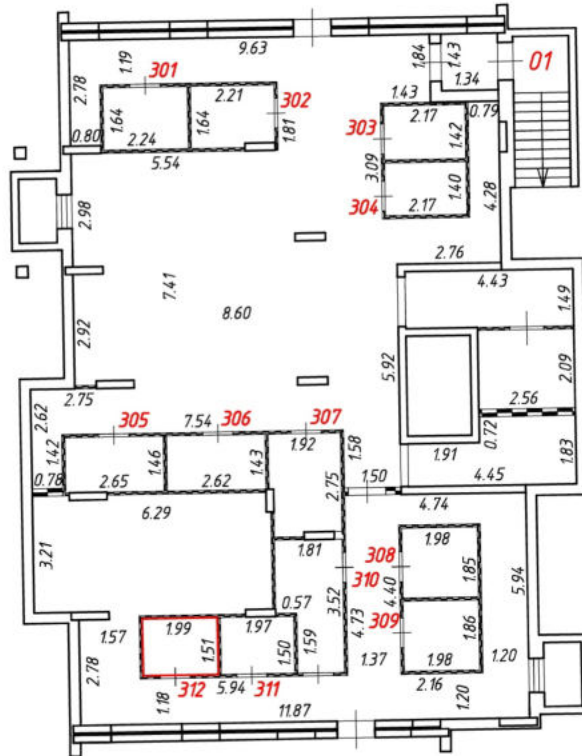
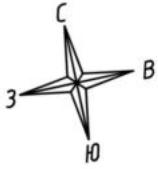

Масштаб 1:200

Условные обозначения:

№ п/п	Наименование условного знака	Изображение
1	Часть границы внодь образованного помещения	
2	Стена с окном и дверью	
3	Лестница	
4	Перегородка	
5	Номер помещения (квартиры)	312
6	Линейный размер (м)	1.99

План этажа (части этажа)

4 подъезд
Подвальный этаж

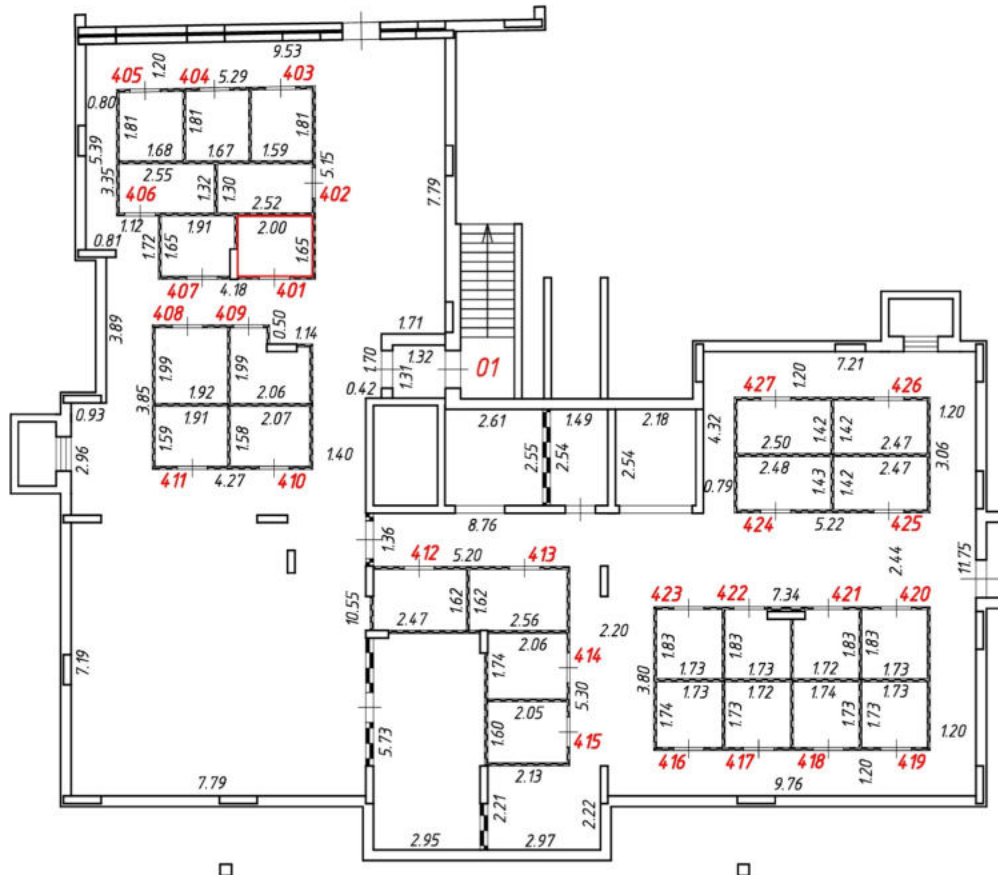
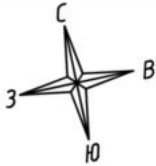

Масштаб 1:200
Условные обозначения:

№ п/п	Наименование условного знака	Изображение
1	Часть границы внодь образованного помещения	
2	Стена с окном и дверью	
3	Лестница	
4	Перегородка	
5	Номер помещения (квартиры)	401
6	Линейный размер (м)	2.00

План этажа (части этажа)

4 подъезд
Подвальный этаж

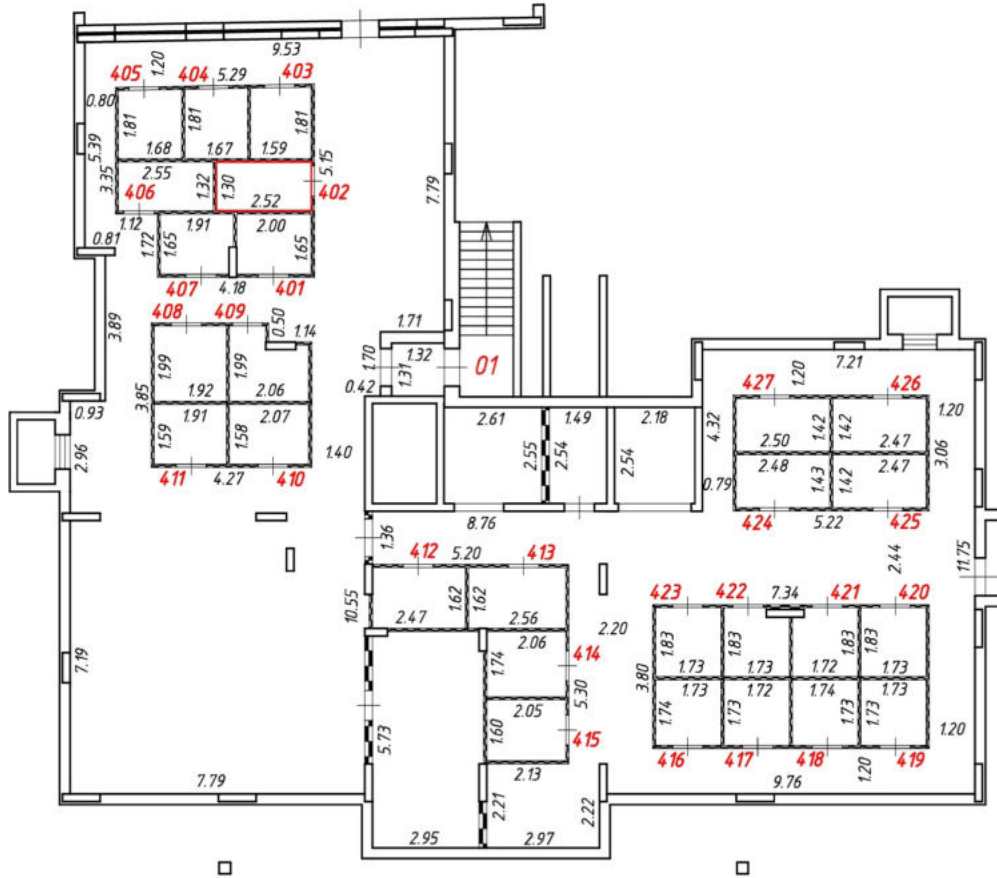
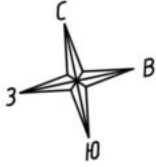

Масштаб 1:200
Условные обозначения:

№ п/п	Наименование условного знака	Изображение
1	Часть границы внодь образованного помещения	
2	Стена с окном и дверью	
3	Лестница	
4	Перегородка	
5	Номер помещения (квартиры)	402
6	Линейный размер (м)	2.52

План этажа (части этажа)

4 подъезд
Подвальный этаж

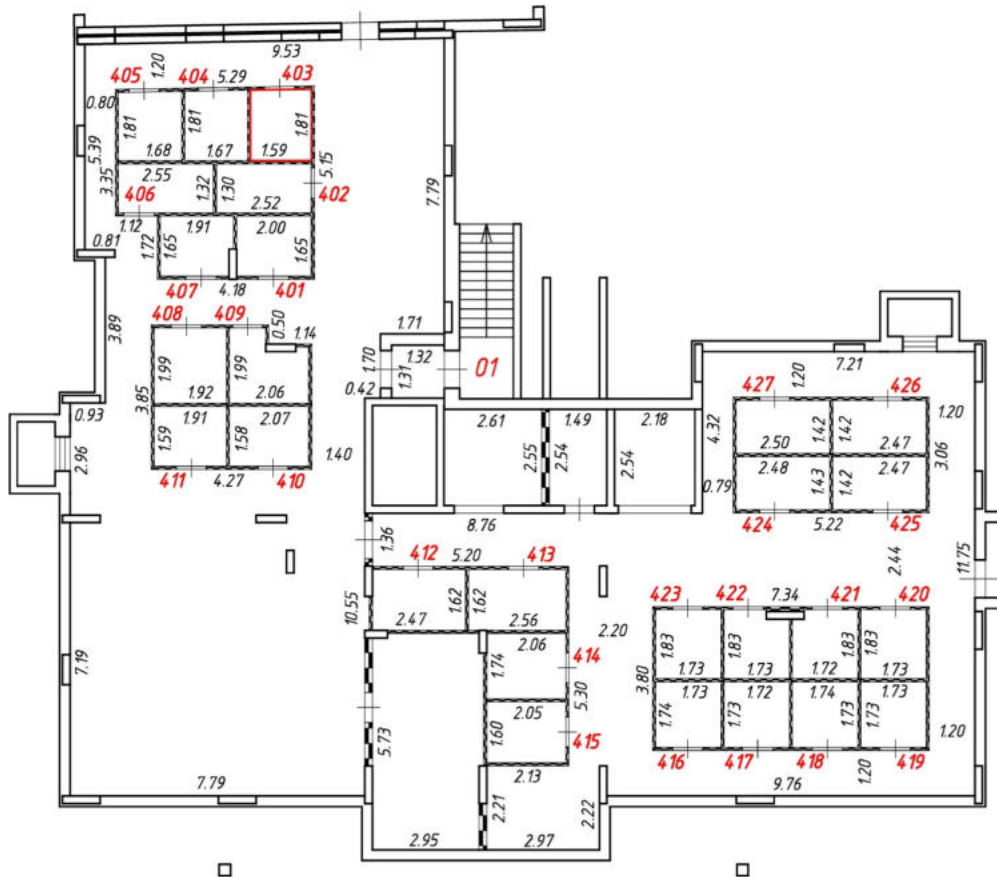
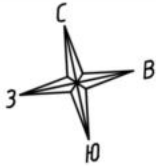

Масштаб 1:200
Условные обозначения:

№ п/п	Наименование условного знака	Изображение
1	Часть границы внодь образованного помещения	
2	Стена с окном и дверью	
3	Лестница	
4	Перегородка	
5	Номер помещения (квартиры)	403
6	Линейный размер (м)	1.59

План этажа (части этажа)

4 подъезд
Подвальный этаж

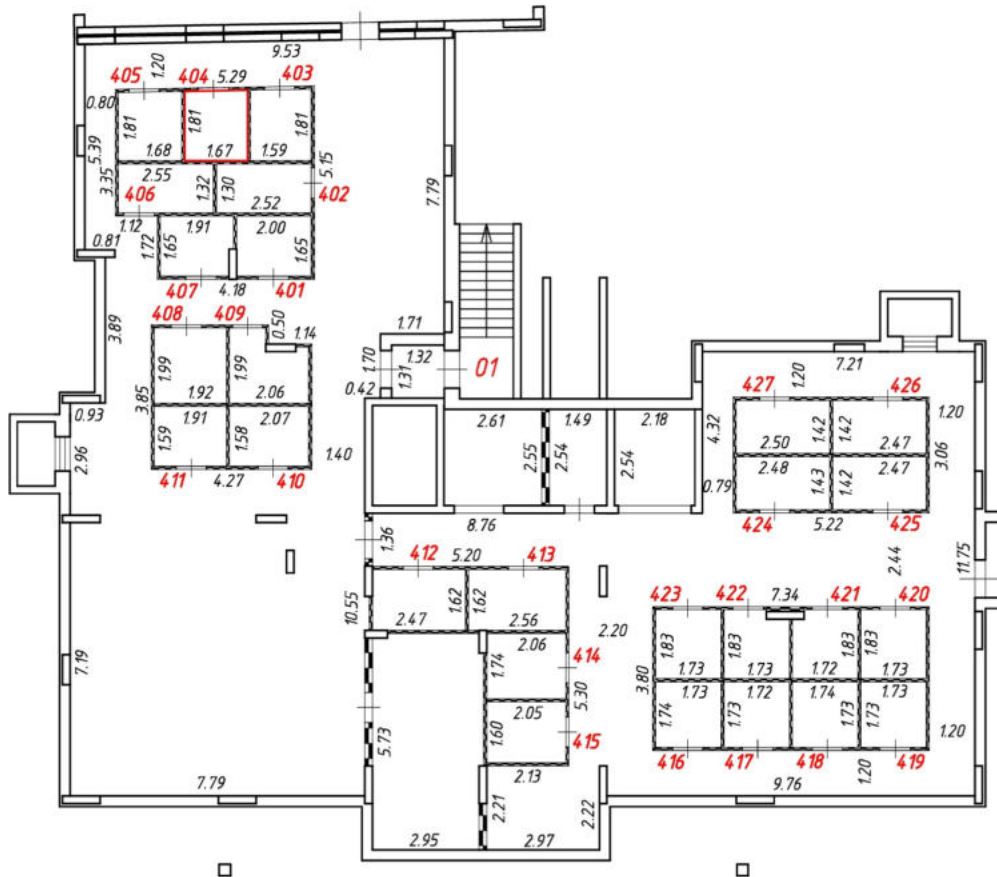
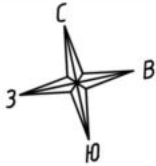

Масштаб 1:200
Условные обозначения:

№ п/п	Наименование условного знака	Изображение
1	Часть границы внодь образованного помещения	
2	Стена с окном и дверью	
3	Лестница	
4	Перегородка	
5	Номер помещения (квартиры)	404
6	Линейный размер (м)	1.67

План этажа (части этажа)

4 подъезд
Подвальный этаж

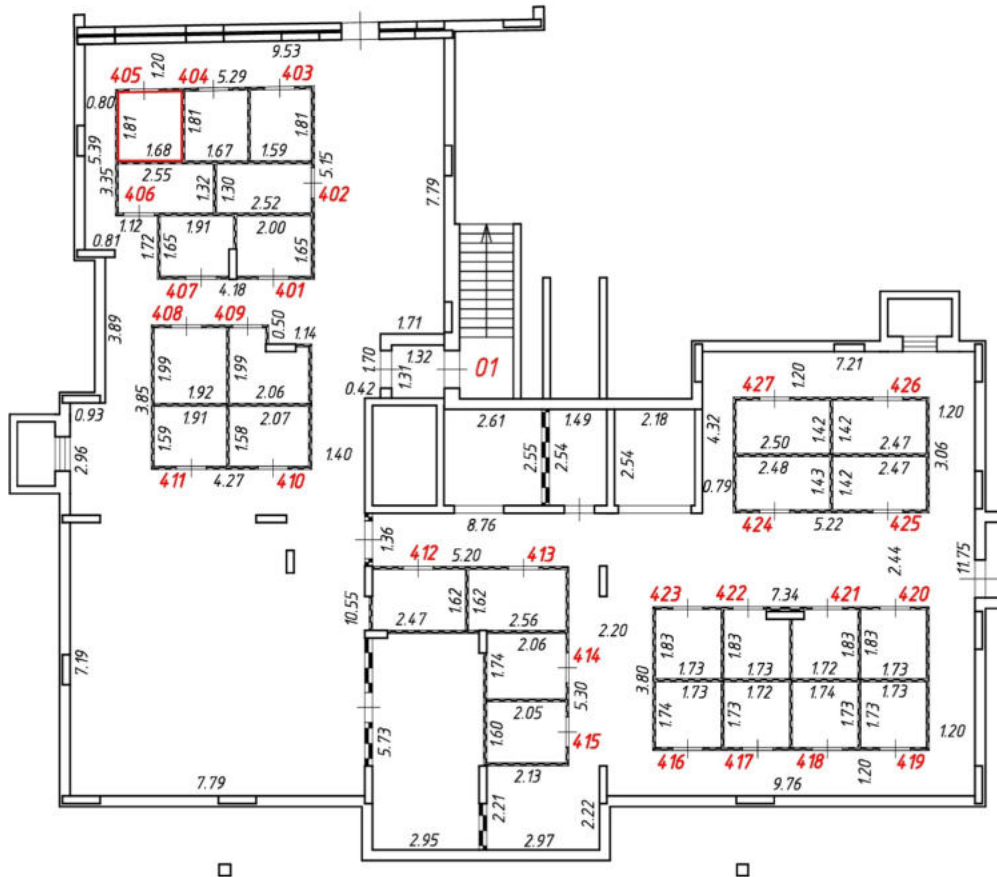
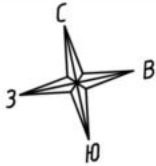

Масштаб 1:200
Условные обозначения:

№ п/п	Наименование условного знака	Изображение
1	Часть границы внодь образованного помещения	
2	Стена с окном и дверью	
3	Лестница	
4	Перегородка	
5	Номер помещения (квартиры)	405
6	Линейный размер (м)	1.68

План этажа (части этажа)

4 подъезд
Подвальный этаж

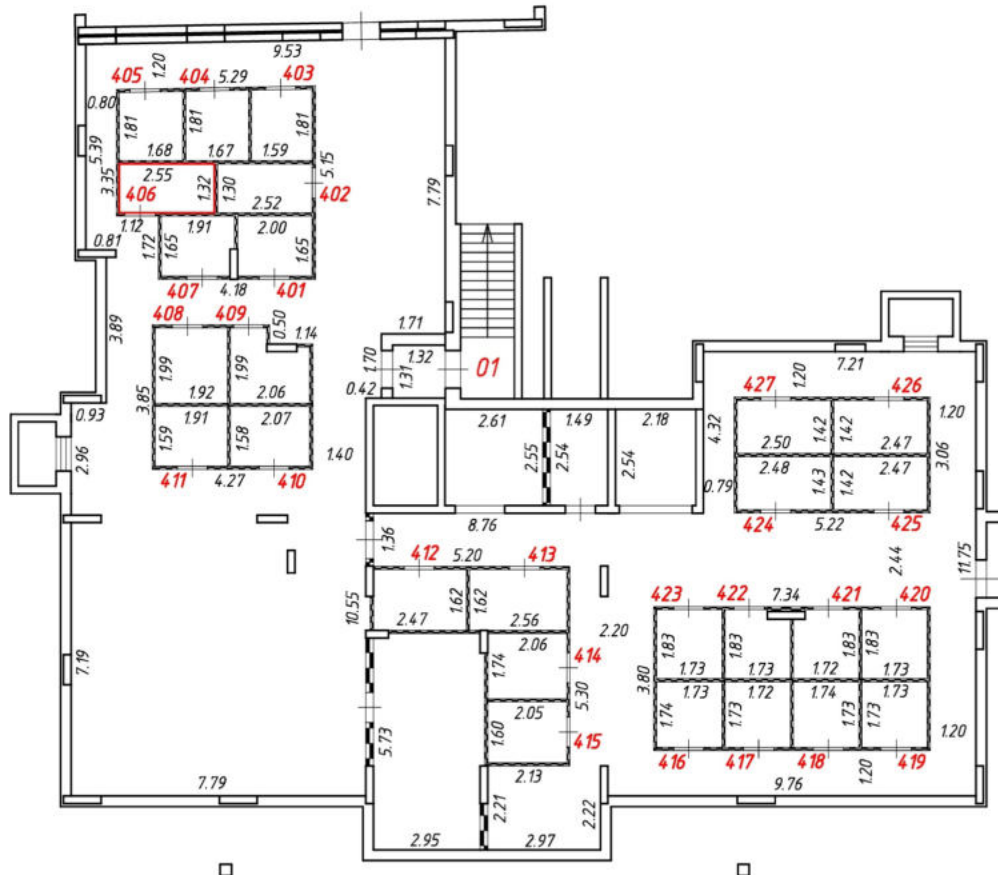
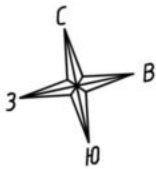

Масштаб 1:200
Условные обозначения:

№ п/п	Наименование условного знака	Изображение
1	Часть границы внодь образованного помещения	
2	Стена с окном и дверью	
3	Лестница	
4	Перегородка	
5	Номер помещения (квартиры)	406
6	Линейный размер (м)	2.55

План этажа (части этажа)

4 подъезд
Подвальный этаж

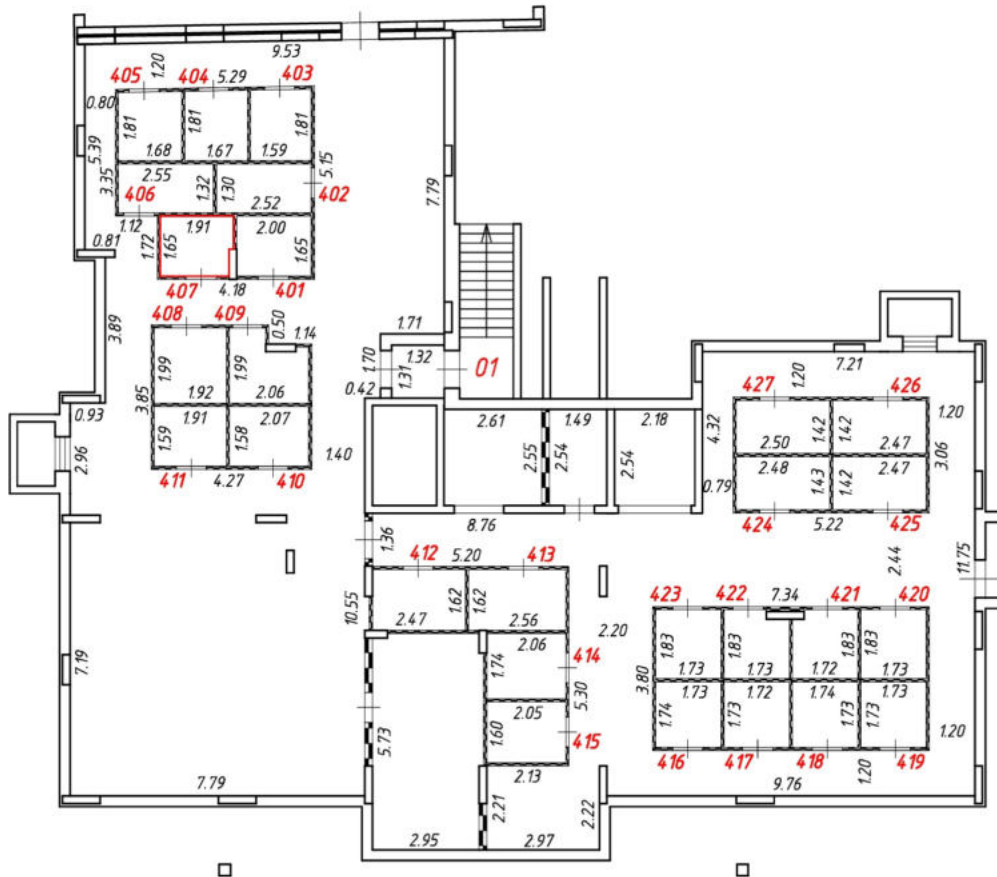
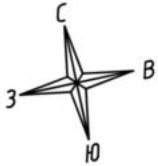

Масштаб 1:200
Условные обозначения:

№ п/п	Наименование условного знака	Изображение
1	Часть границы внодь образованного помещения	
2	Стена с окном и дверью	
3	Лестница	
4	Перегородка	
5	Номер помещения (квартиры)	407
6	Линейный размер (м)	1.91

План этажа (части этажа)

4 подъезд
Подвальный этаж

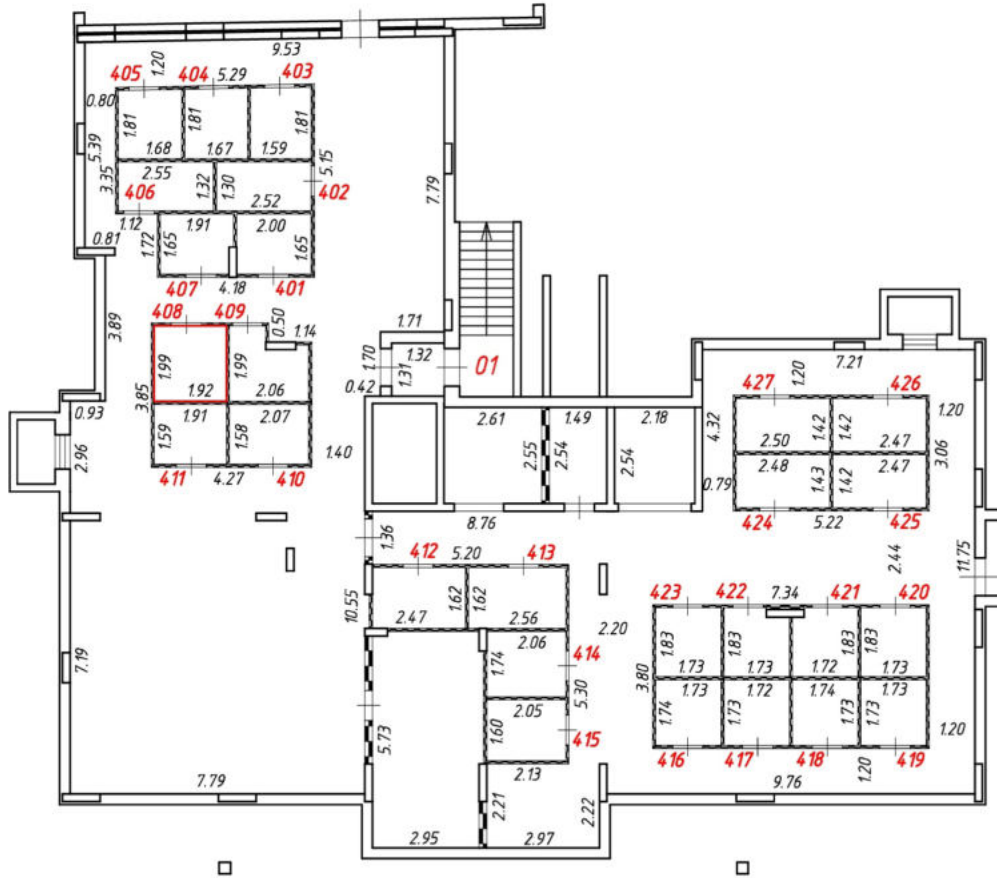
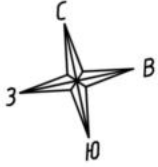

Масштаб 1:200

Условные обозначения:

№ п/п	Наименование условного знака	Изображение
1	Часть границы внодь образованного помещения	
2	Стена с окном и дверью	
3	Лестница	
4	Перегородка	
5	Номер помещения (квартиры)	408
6	Линейный размер (м)	1.92

План этажа (части этажа)

4 подъезд
Подвальный этаж

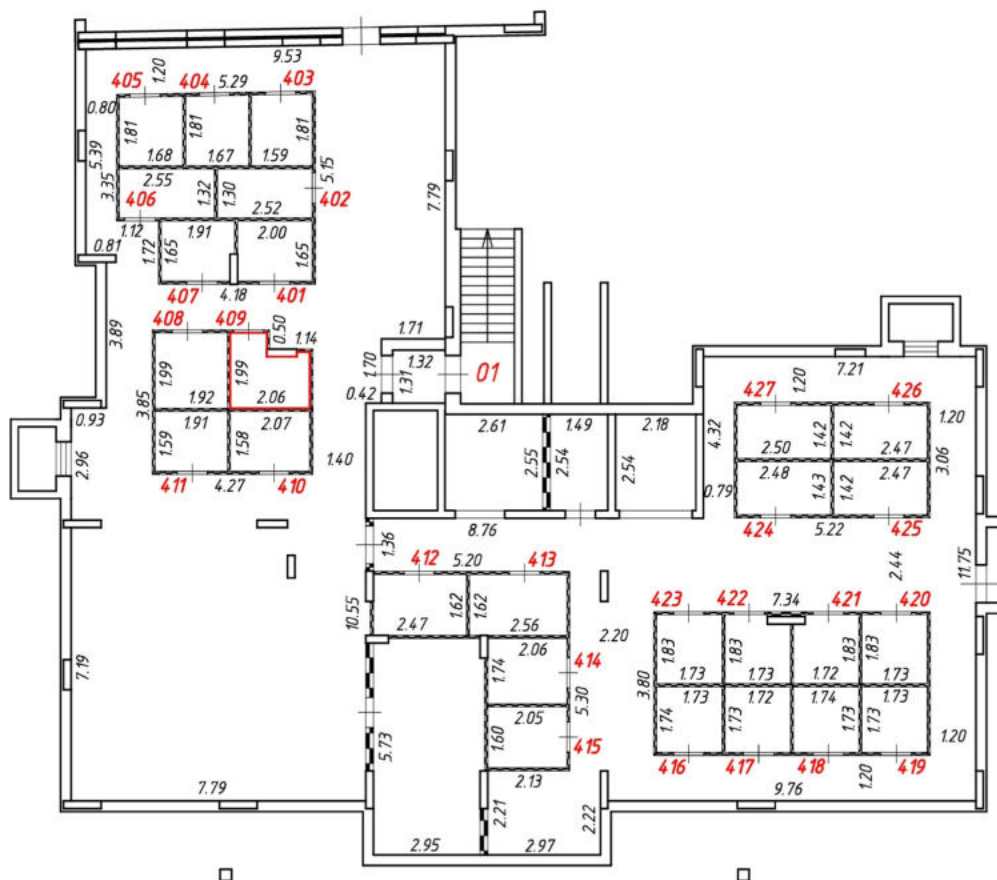
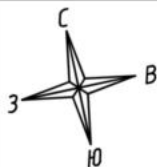

Масштаб 1:200

Условные обозначения:

№ п/п	Наименование условного знака	Изображение
1	Часть границы внодь образованного помещения	
2	Стена с окном и дверью	
3	Лестница	
4	Перегородка	
5	Номер помещения (квартиры)	409
6	Линейный размер (м)	2.06

План этажа (части этажа)

4 подъезд
Подвальный этаж

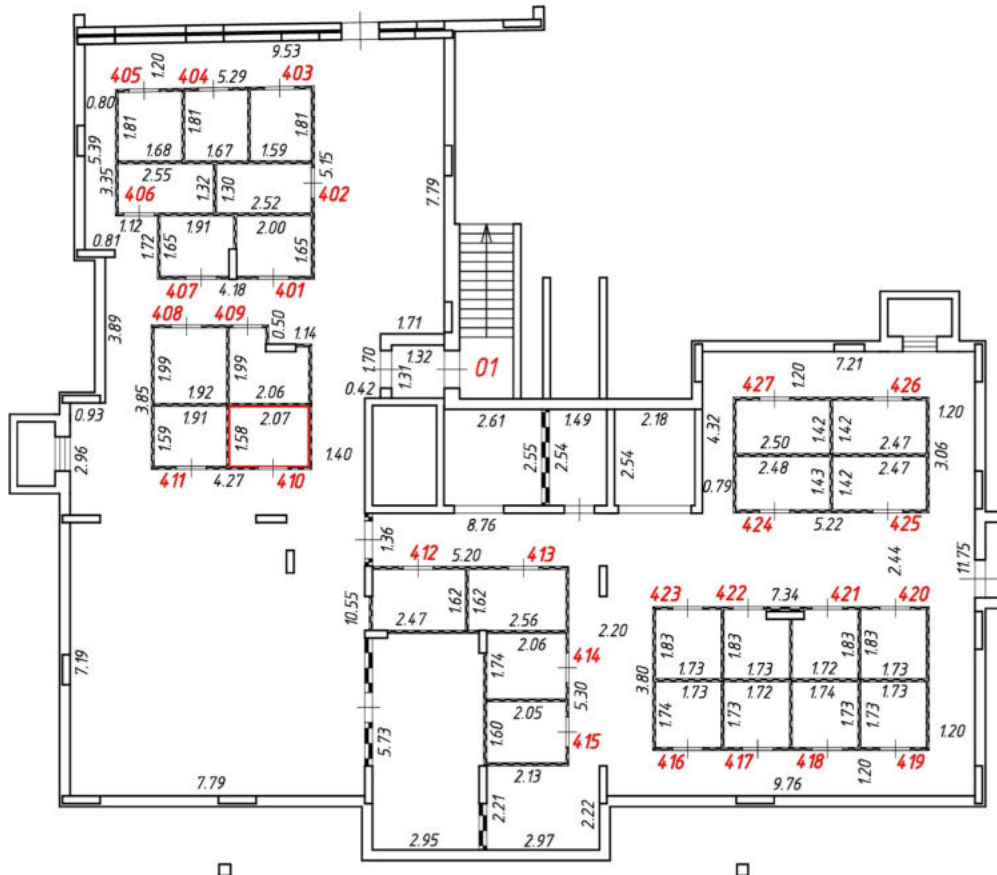
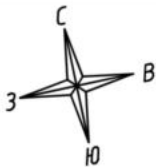

Масштаб 1:200
Условные обозначения:

№ п/п	Наименование условного знака	Изображение
1	Часть границы внодь образованного помещения	
2	Стена с окном и дверью	
3	Лестница	
4	Перегородка	
5	Номер помещения (квартиры)	410
6	Линейный размер (м)	2.07

План этажа (части этажа)

4 подъезд
Подвальный этаж

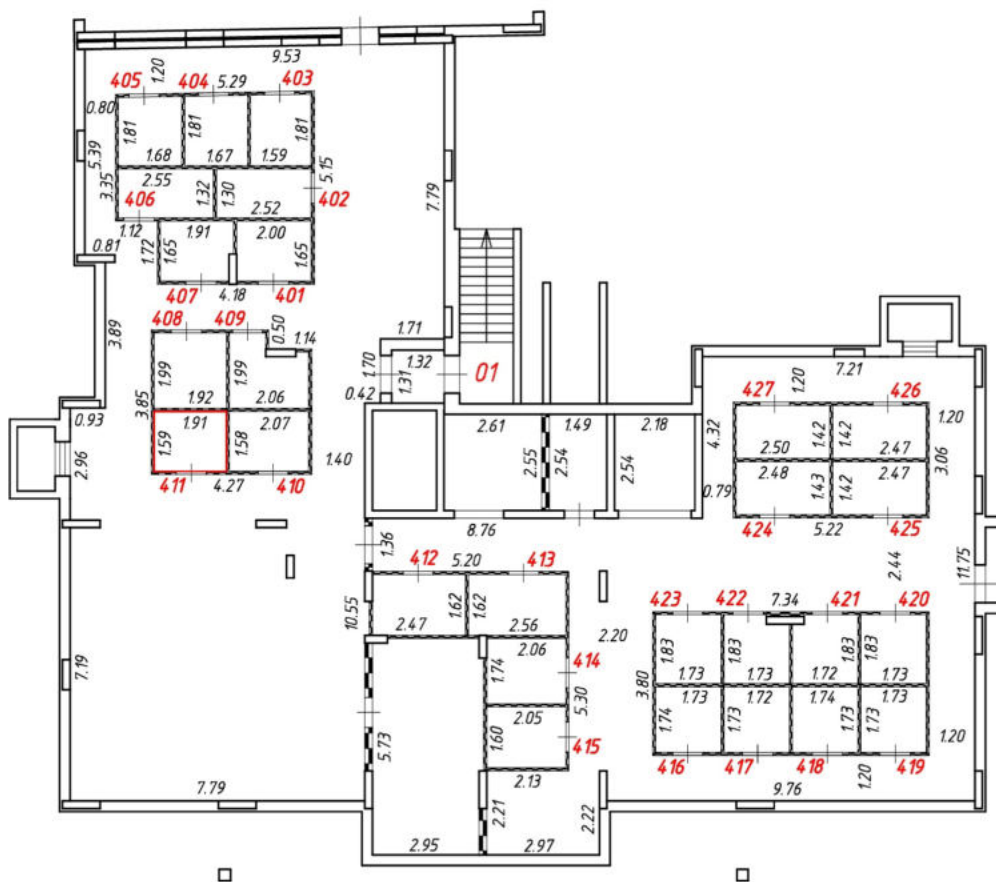
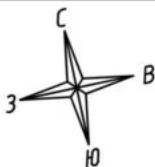

Масштаб 1:200

Условные обозначения:

№ п/п	Наименование условного знака	Изображение
1	Часть границы внодь образованного помещения	
2	Стена с окном и дверью	
3	Лестница	
4	Перегородка	
5	Номер помещения (квартиры)	411
6	Линейный размер (м)	1.91

План этажа (части этажа)

4 подъезд
Подвальный этаж

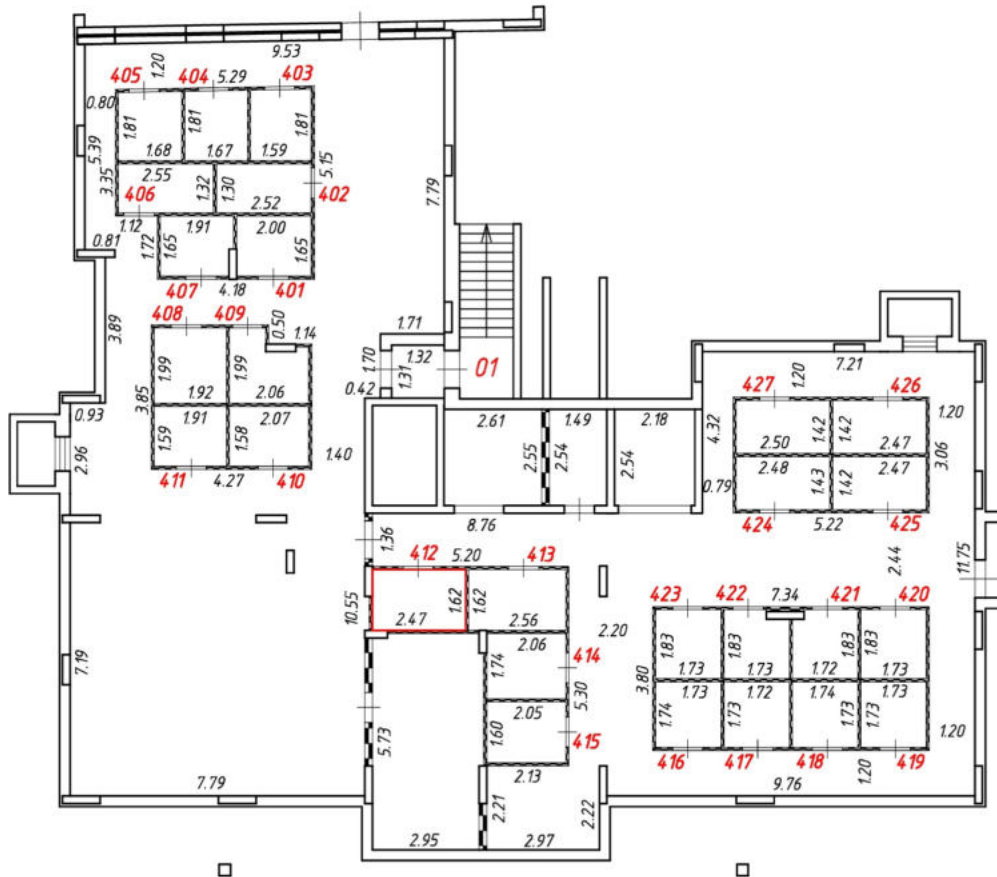
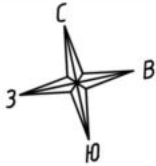

Масштаб 1:200
Условные обозначения:

№ п/п	Наименование условного знака	Изображение
1	Часть границы внодь образованного помещения	
2	Стена с окном и дверью	
3	Лестница	
4	Перегородка	
5	Номер помещения (квартиры)	412
6	Линейный размер (м)	2.47

План этажа (части этажа)

4 подъезд
Подвальный этаж

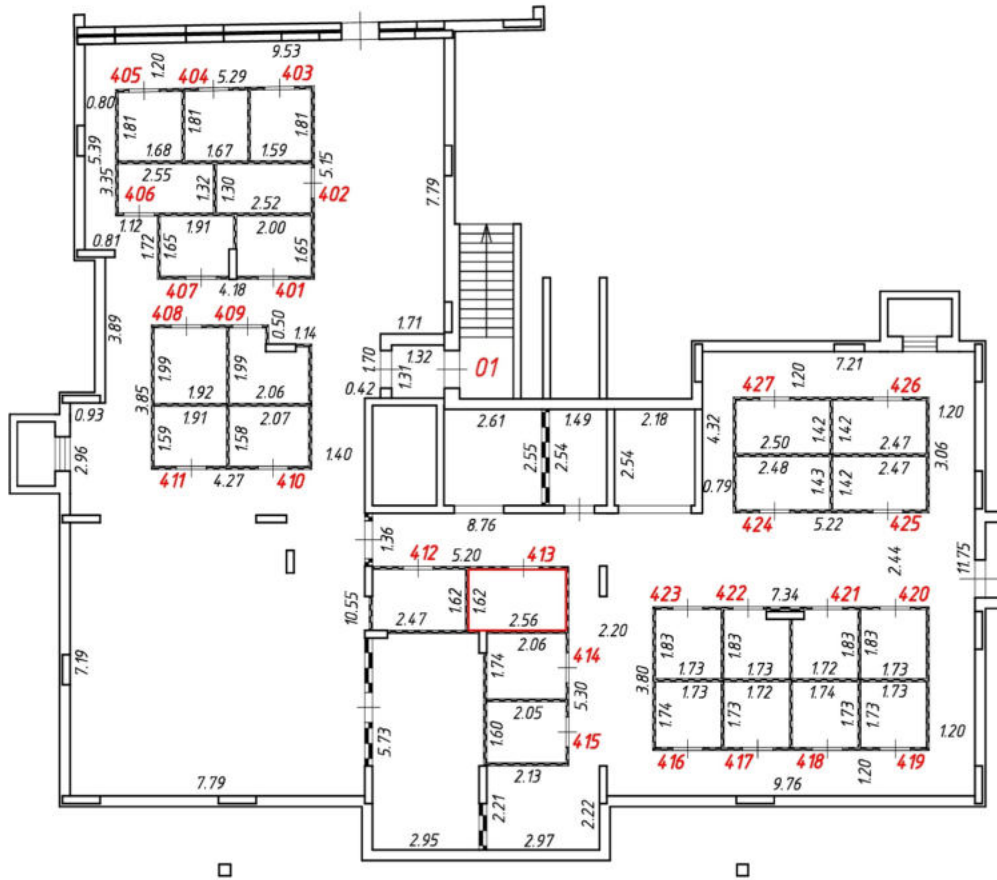
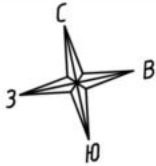

Масштаб 1:200
Условные обозначения:

№ п/п	Наименование условного знака	Изображение
1	Часть границы внодь образованного помещения	
2	Стена с окном и дверью	
3	Лестница	
4	Перегородка	
5	Номер помещения (квартиры)	413
6	Линейный размер (м)	2.56

План этажа (части этажа)

4 подъезд
Подвальный этаж

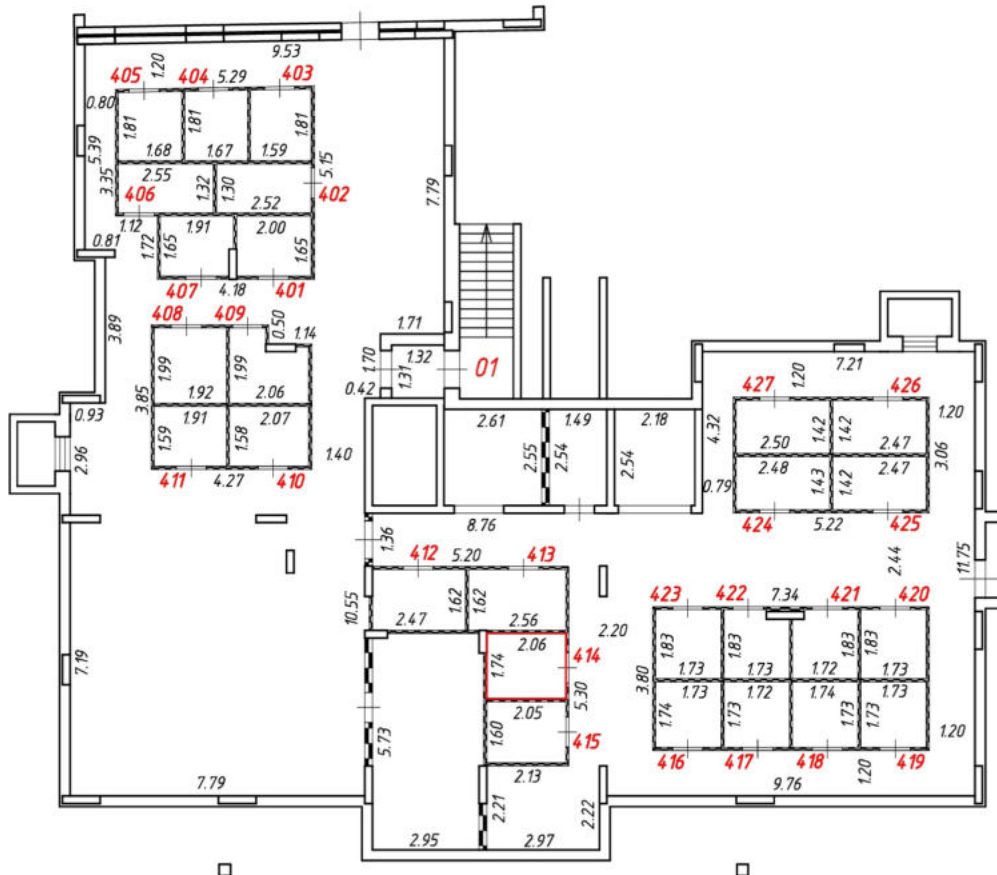
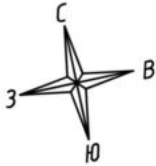

Масштаб 1:200
Условные обозначения:

№ п/п	Наименование условного знака	Изображение
1	Часть границы внодь образованного помещения	
2	Стена с окном и дверью	
3	Лестница	
4	Перегородка	
5	Номер помещения (квартиры)	414
6	Линейный размер (м)	2.06

План этажа (части этажа)

4 подъезд
Подвальный этаж

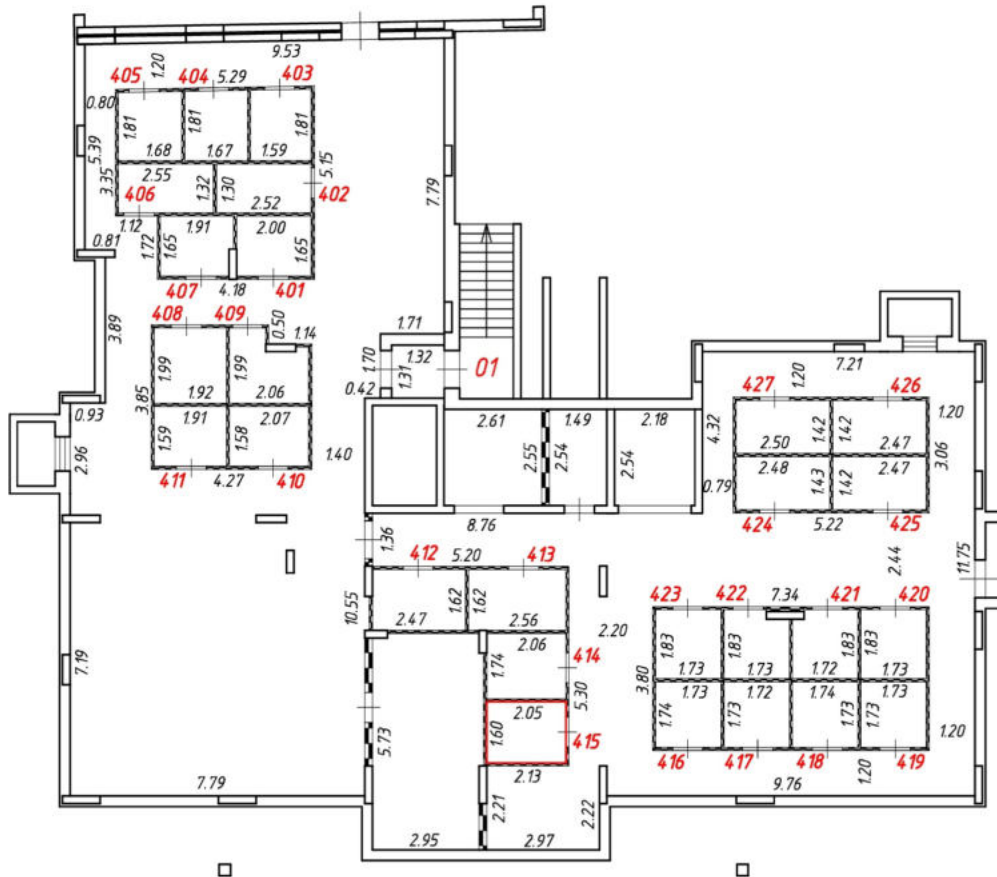
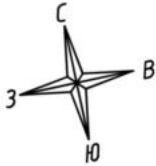

Масштаб 1:200
Условные обозначения:

№ п/п	Наименование условного знака	Изображение
1	Часть границы внодь образованного помещения	
2	Стена с окном и дверью	
3	Лестница	
4	Перегородка	
5	Номер помещения (квартиры)	415
6	Линейный размер (м)	2.05

План этажа (части этажа)

4 подъезд
Подвальный этаж

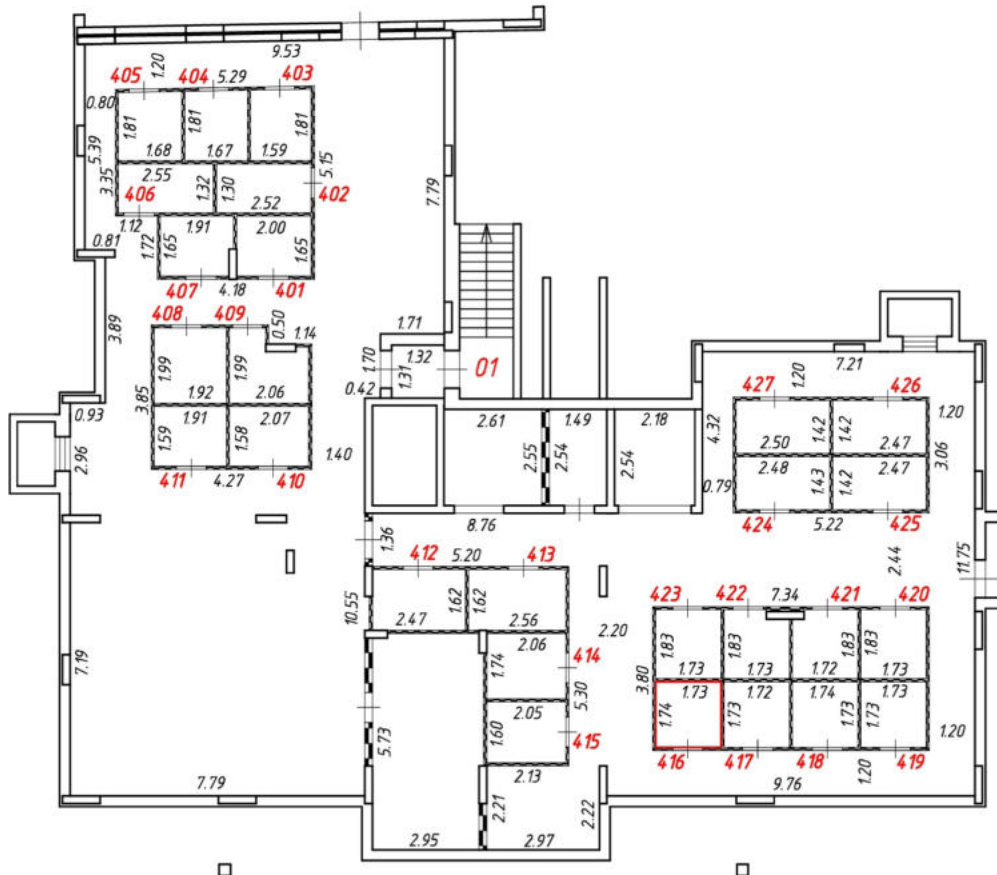
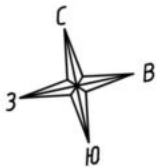

Масштаб 1:200
Условные обозначения:

№ п/п	Наименование условного знака	Изображение
1	Часть границы внодь образованного помещения	
2	Стена с окном и дверью	
3	Лестница	
4	Перегородка	
5	Номер помещения (квартиры)	416
6	Линейный размер (м)	1.73

План этажа (части этажа)

4 подъезд
Подвальный этаж

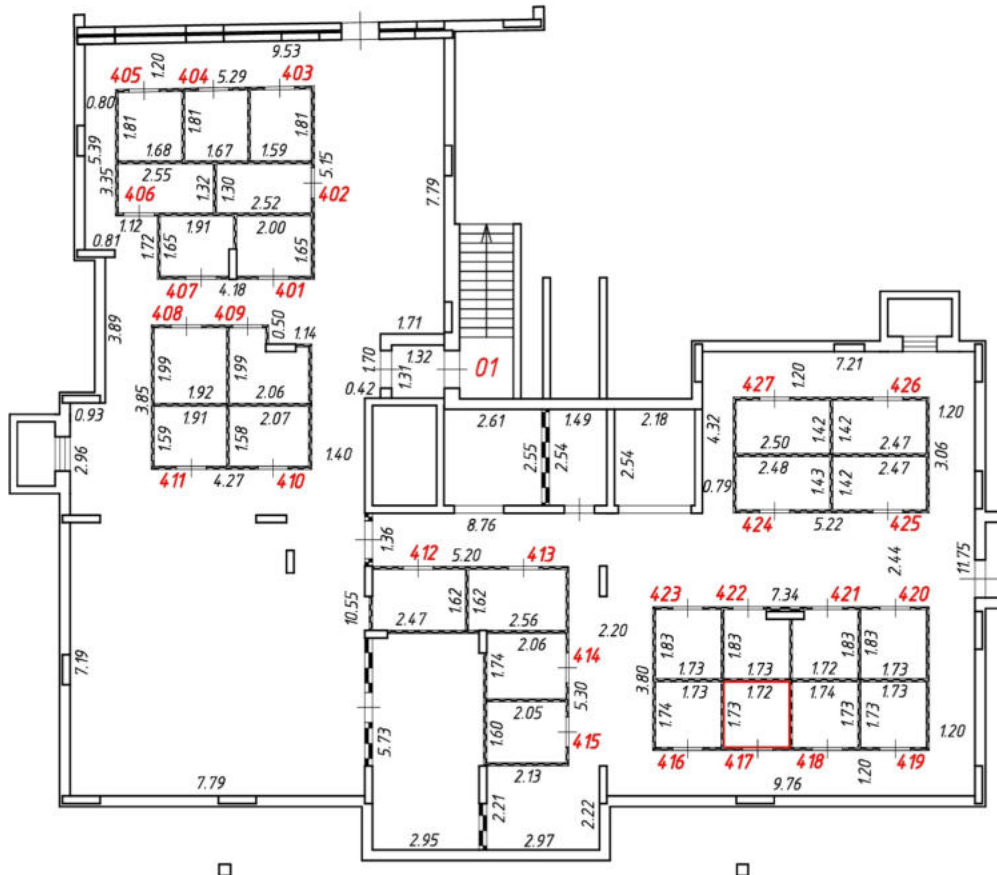
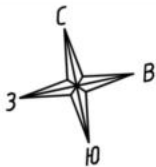

Масштаб 1:200

Условные обозначения:

№ п/п	Наименование условного знака	Изображение
1	Часть границы внодь образованного помещения	
2	Стена с окном и дверью	
3	Лестница	
4	Перегородка	
5	Номер помещения (квартиры)	417
6	Линейный размер (м)	1.72

План этажа (части этажа)

4 подъезд
Подвальный этаж

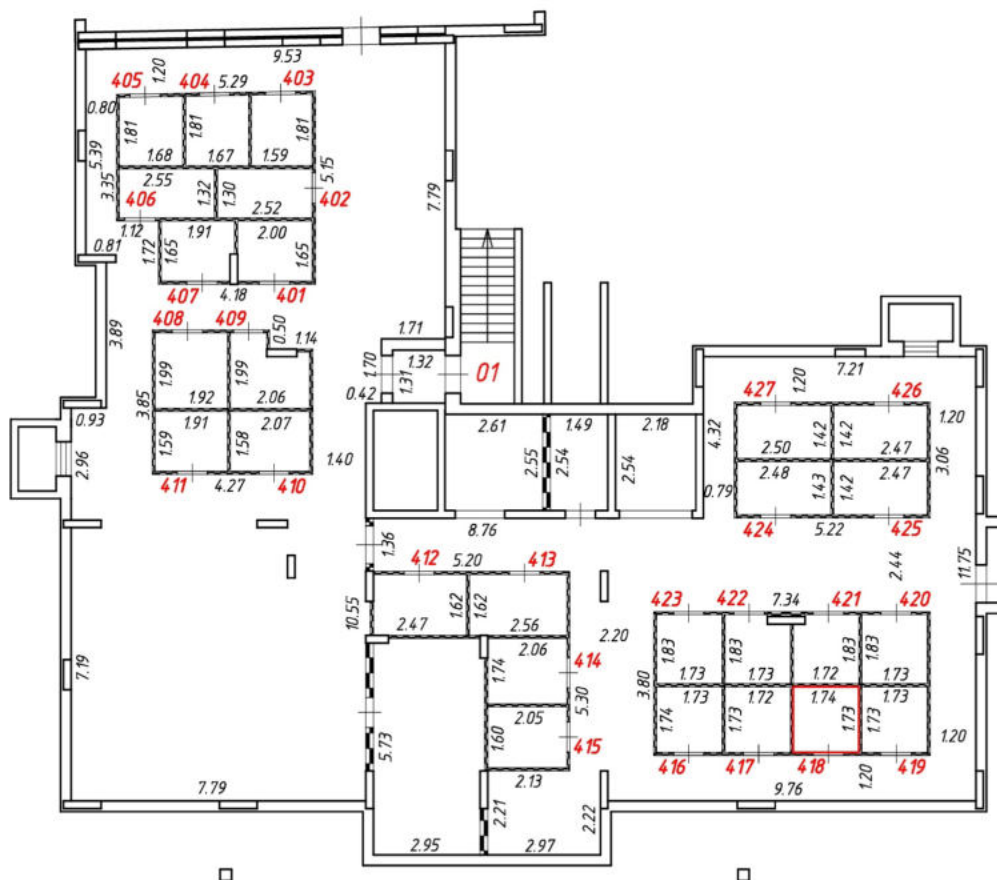
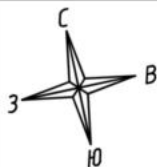

Масштаб 1:200

Условные обозначения:

№ п/п	Наименование условного знака	Изображение
1	Часть границы внодь образованного помещения	
2	Стена с окном и дверью	
3	Лестница	
4	Перегородка	
5	Номер помещения (квартиры)	418
6	Линейный размер (м)	1.74

План этажа (части этажа)

4 подъезд
Подвальный этаж

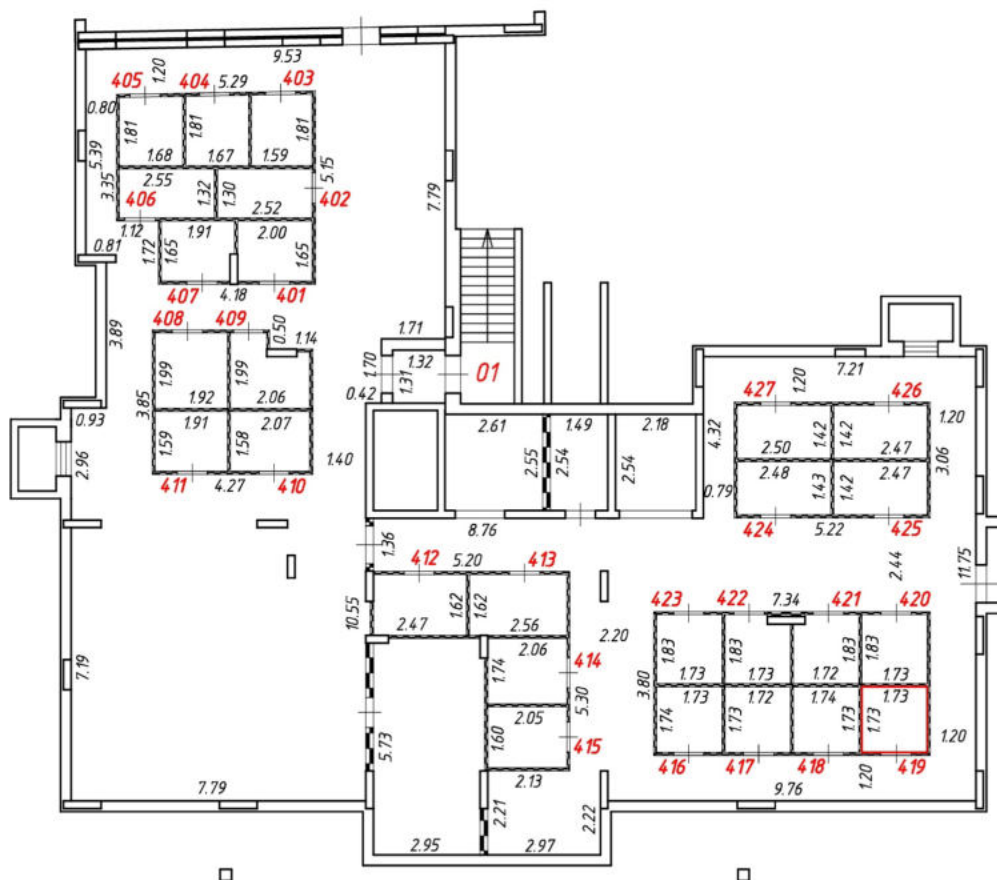
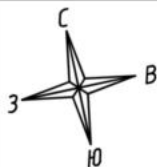

Масштаб 1:200

Условные обозначения:

№ п/п	Наименование условного знака	Изображение
1	Часть границы внодь образованного помещения	
2	Стена с окном и дверью	
3	Лестница	
4	Перегородка	
5	Номер помещения (квартиры)	419
6	Линейный размер (м)	1.73

План этажа (части этажа)

4 подъезд
Подвальный этаж

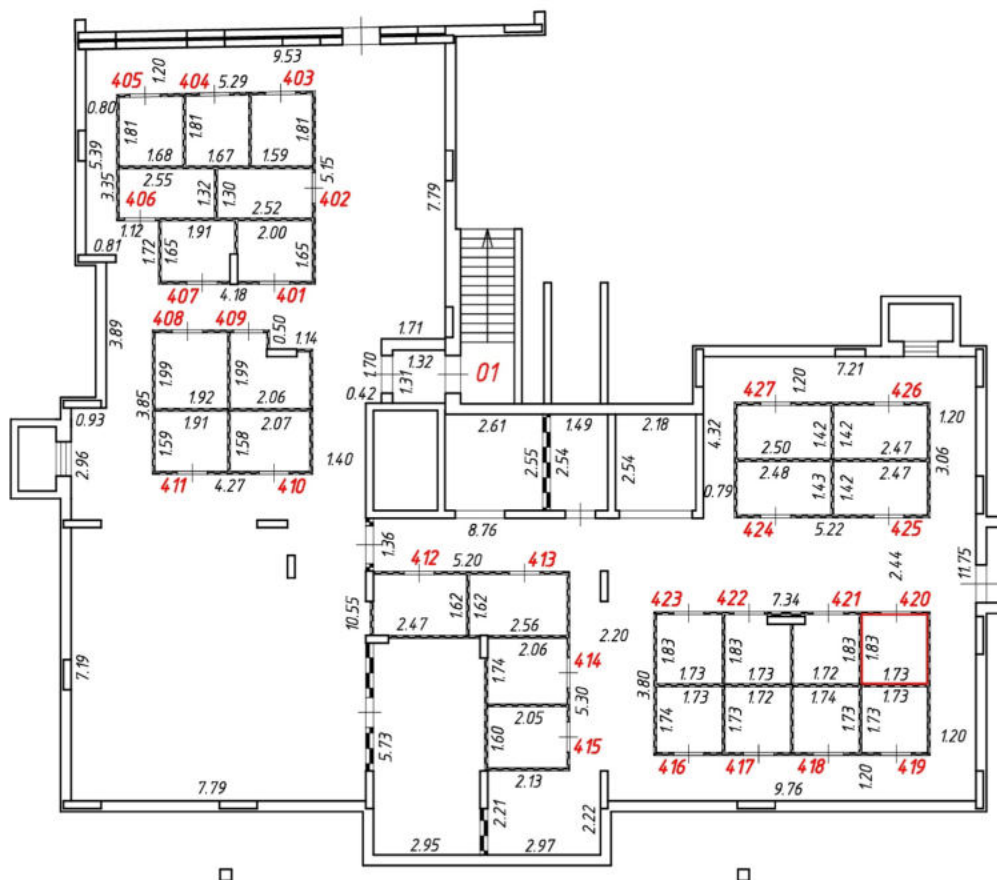
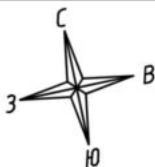

Масштаб 1:200
Условные обозначения:

№ п/п	Наименование условного знака	Изображение
1	Часть границы внодь образованного помещения	
2	Стена с окном и дверью	
3	Лестница	
4	Перегородка	
5	Номер помещения (квартиры)	420
6	Линейный размер (м)	1.73

План этажа (части этажа)

4 подъезд
Подвальный этаж

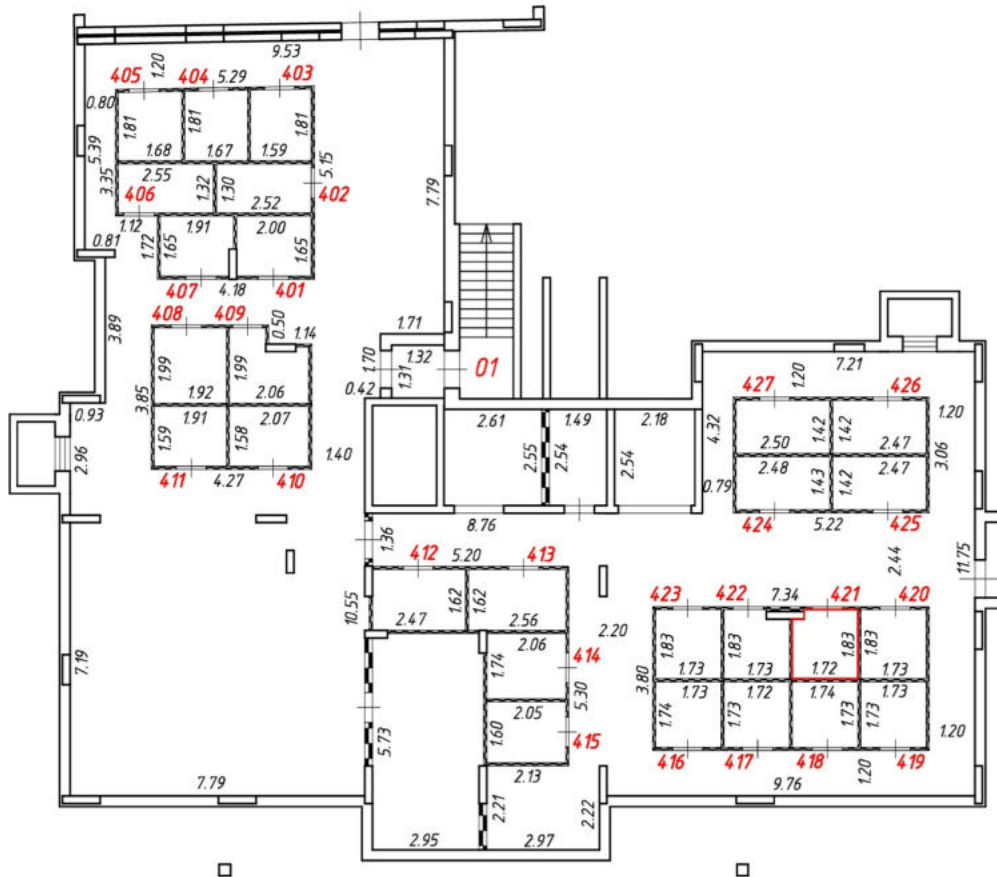
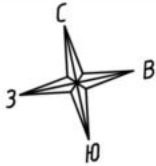

Масштаб 1:200
Условные обозначения:

№ п/п	Наименование условного знака	Изображение
1	Часть границы внодь образованного помещения	
2	Стена с окном и дверью	
3	Лестница	
4	Перегородка	
5	Номер помещения (квартиры)	421
6	Линейный размер (м)	1.72

План этажа (части этажа)

4 подъезд
Подвальный этаж

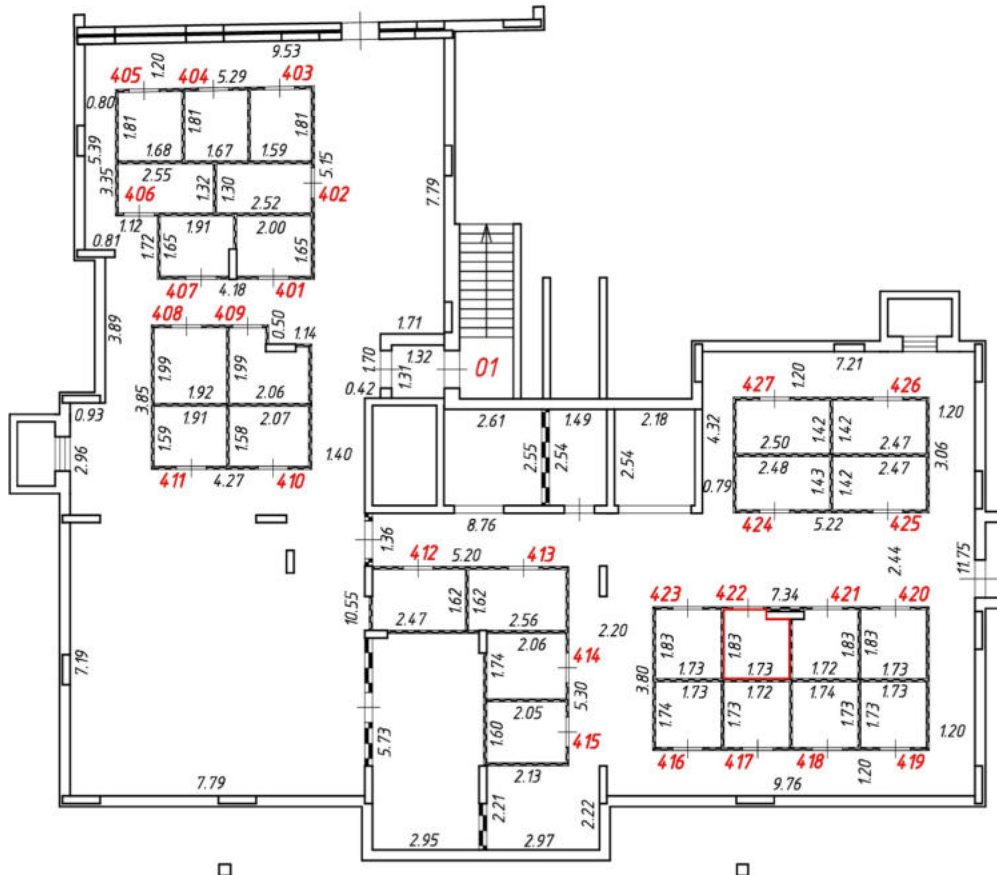
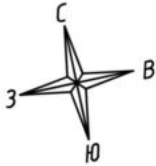

Масштаб 1:200

Условные обозначения:

№ п/п	Наименование условного знака	Изображение
1	Часть границы внодь образованного помещения	
2	Стена с окном и дверью	
3	Лестница	
4	Перегородка	
5	Номер помещения (квартиры)	422
6	Линейный размер (м)	1.73

План этажа (части этажа)

4 подъезд
Подвальный этаж

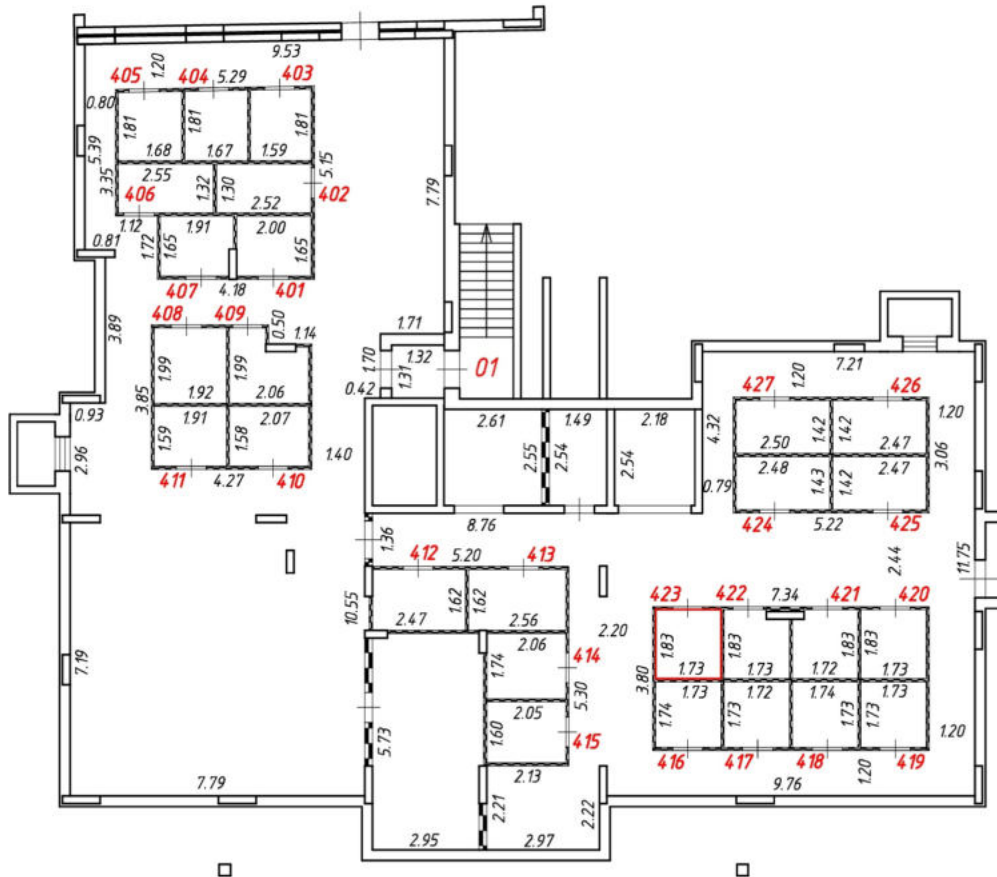
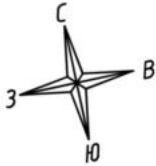

Масштаб 1:200
Условные обозначения:

№ п/п	Наименование условного знака	Изображение
1	Часть границы внодь образованного помещения	
2	Стена с окном и дверью	
3	Лестница	
4	Перегородка	
5	Номер помещения (квартиры)	423
6	Линейный размер (м)	1.73

План этажа (части этажа)

4 подъезд
Подвальный этаж

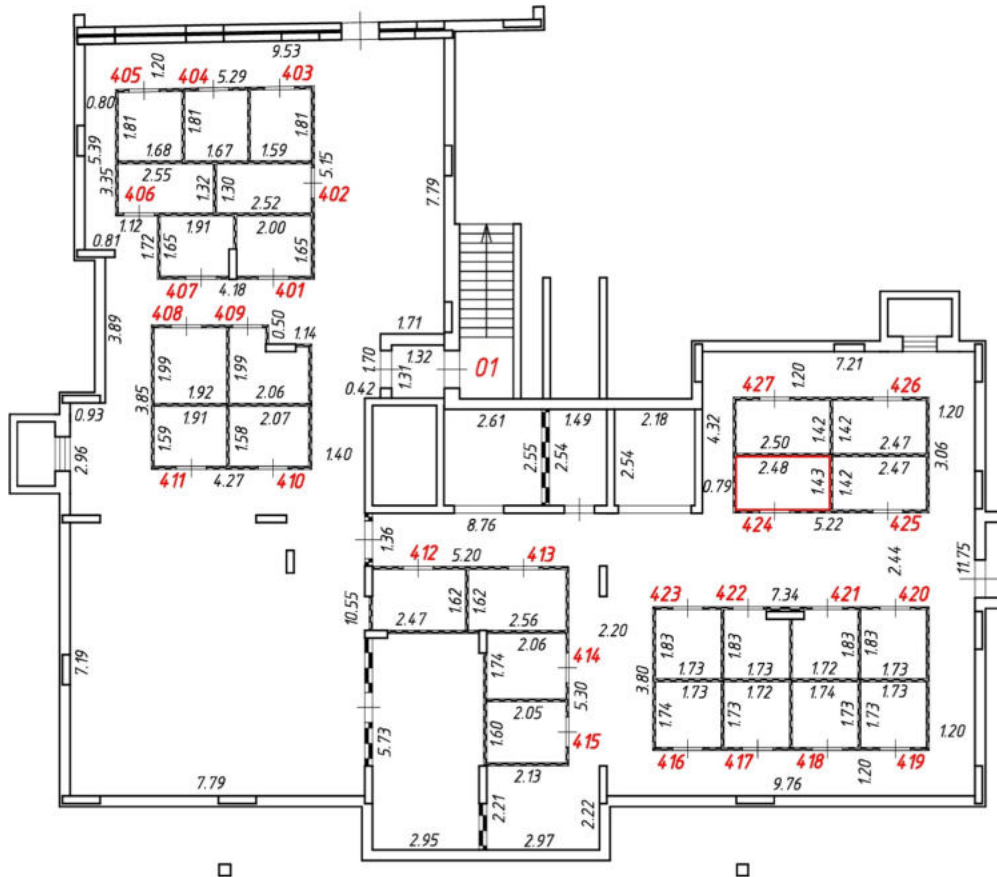
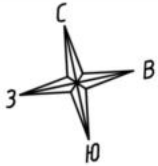

Масштаб 1:200
Условные обозначения:

№ п/п	Наименование условного знака	Изображение
1	Часть границы внодь образованного помещения	
2	Стена с окном и дверью	
3	Лестница	
4	Перегородка	
5	Номер помещения (квартиры)	424
6	Линейный размер (м)	2.48

План этажа (части этажа)

4 подъезд
Подвальный этаж

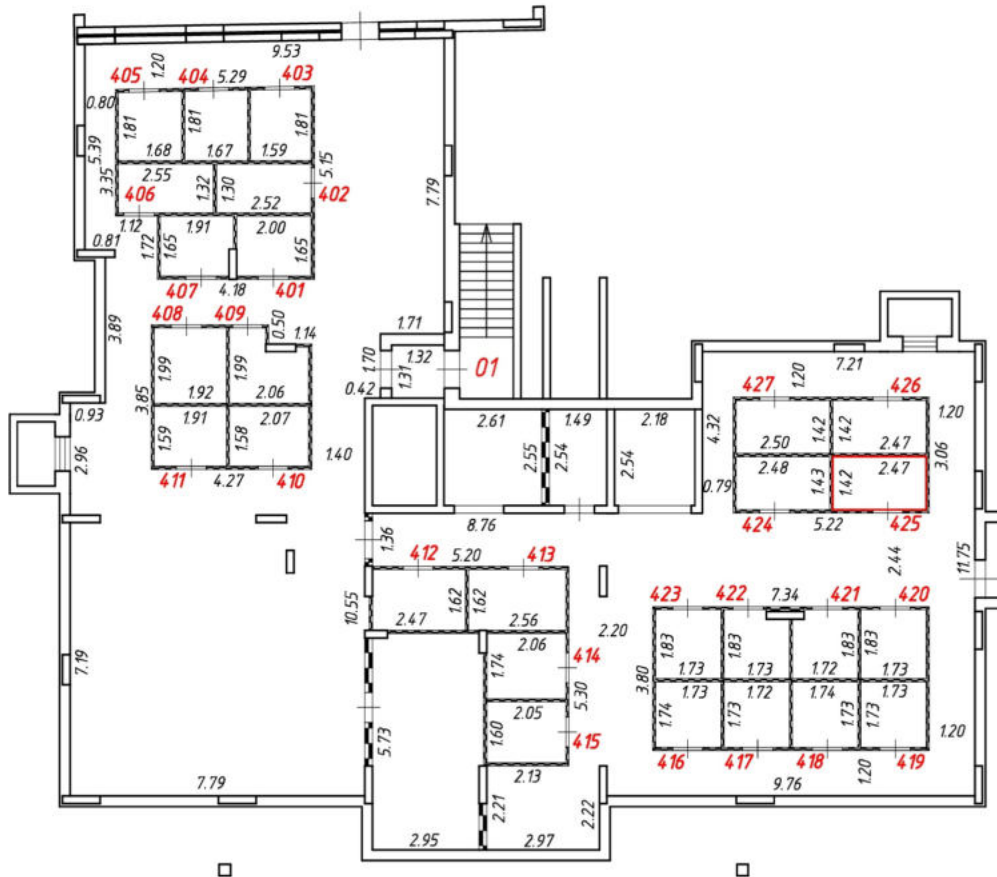
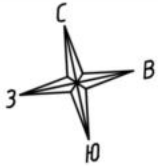

Масштаб 1:200
Условные обозначения:

№ п/п	Наименование условного знака	Изображение
1	Часть границы внодь образованного помещения	
2	Стена с окном и дверью	
3	Лестница	
4	Перегородка	
5	Номер помещения (квартиры)	425
6	Линейный размер (м)	2.47

План этажа (части этажа)

4 подъезд
Подвальный этаж

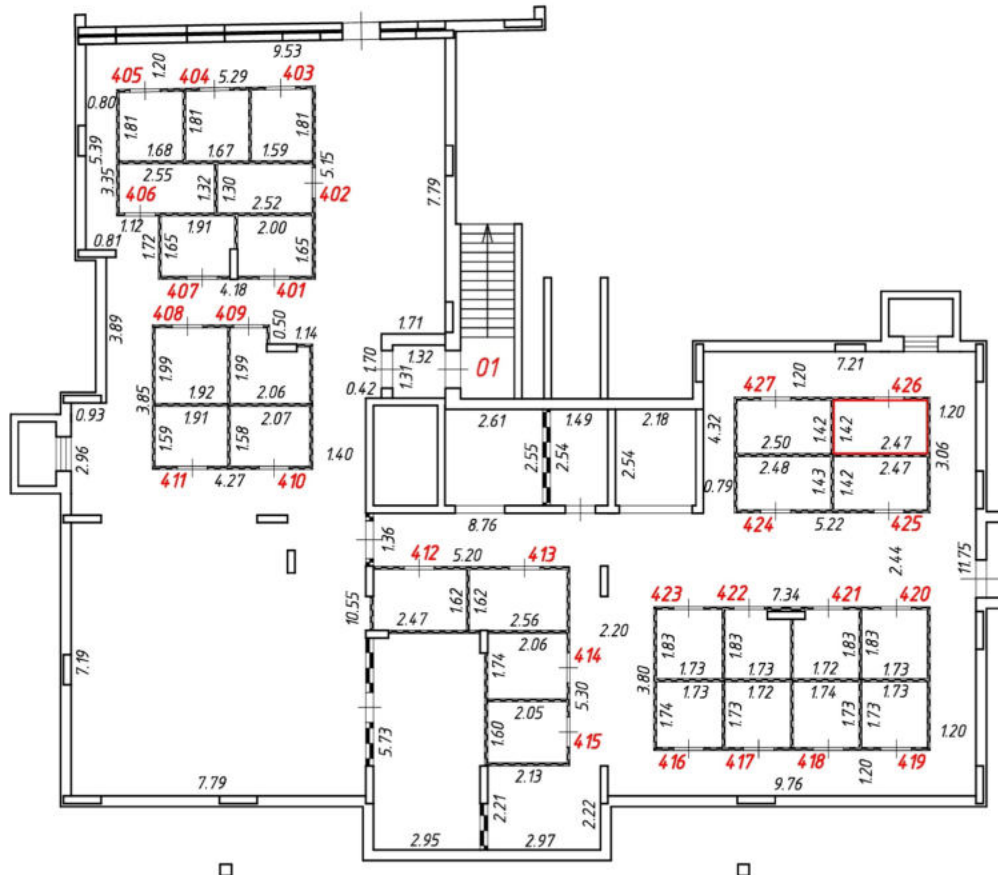
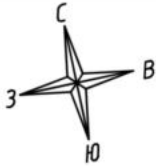

Масштаб 1:200
Условные обозначения:

№ п/п	Наименование условного знака	Изображение
1	Часть границы внодь образованного помещения	
2	Стена с окном и дверью	
3	Лестница	
4	Перегородка	
5	Номер помещения (квартиры)	426
6	Линейный размер (м)	2.47

План этажа (части этажа)

4 подъезд
Подвальный этаж

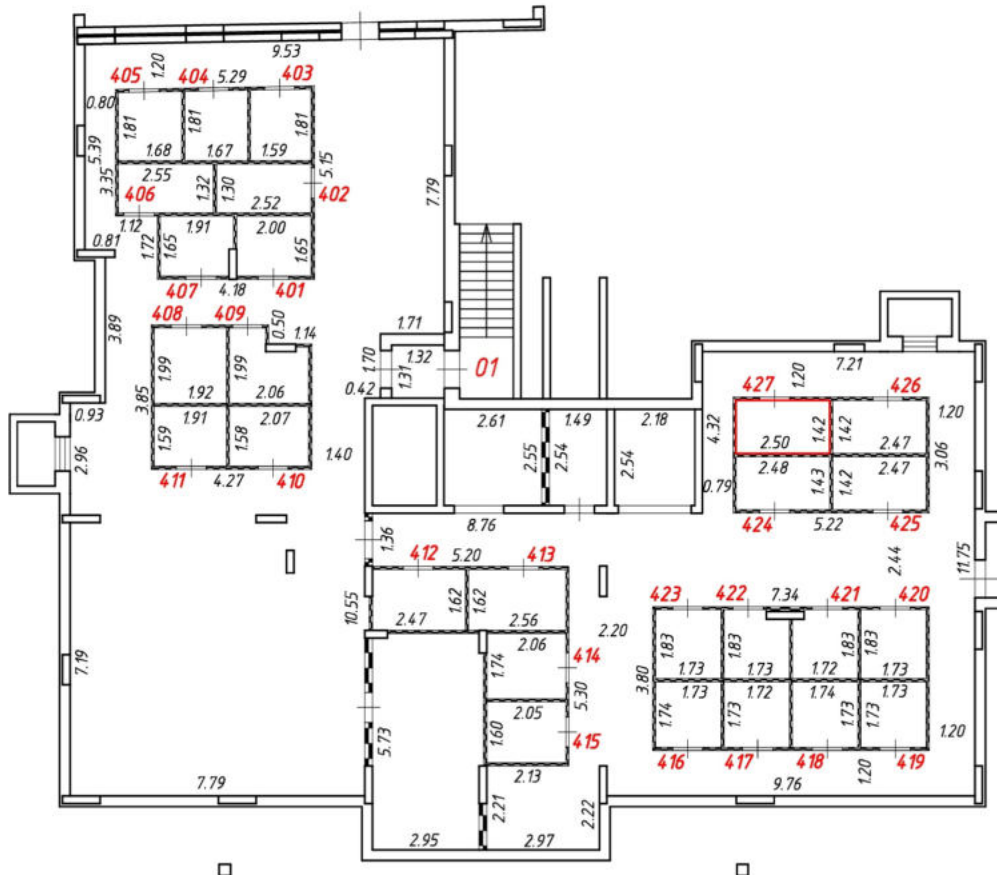
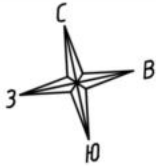

Масштаб 1:200
Условные обозначения:

№ п/п	Наименование условного знака	Изображение
1	Часть границы внодь образованного помещения	
2	Стена с окном и дверью	
3	Лестница	
4	Перегородка	
5	Номер помещения (квартиры)	427
6	Линейный размер (м)	2.50

План этажа (части этажа)

5 подъезд
Подвальный этаж

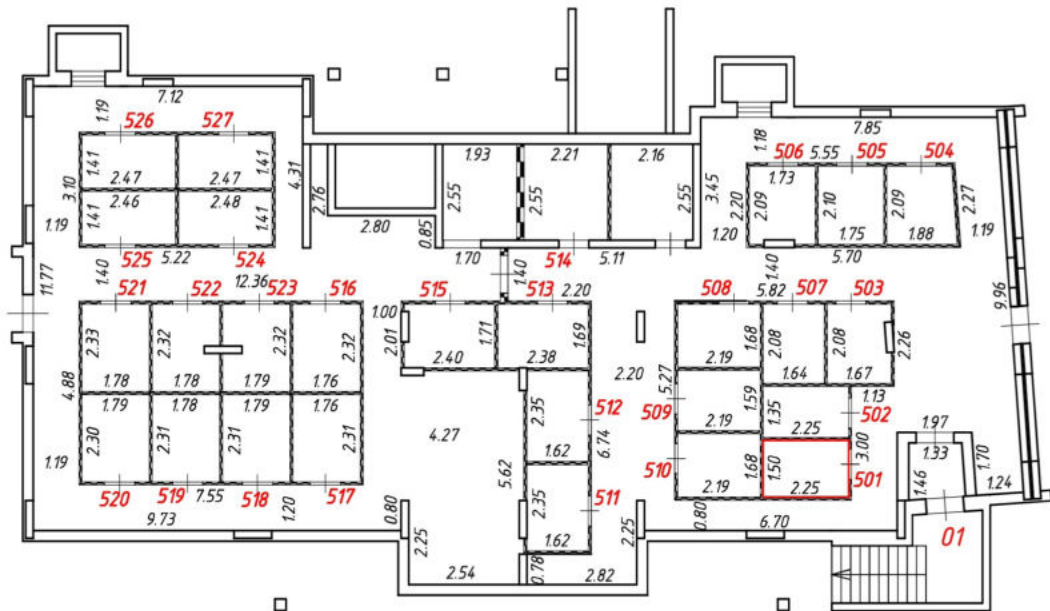
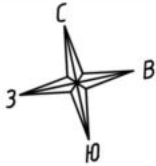

Масштаб 1:200

Условные обозначения:

№ п/п	Наименование условного знака	Изображение
1	Часть границы внодь образованного помещения	
2	Стена с окном и дверью	
3	Лестница	
4	Перегородка	
5	Номер помещения (квартиры)	501
6	Линейный размер (м)	2.25

План этажа (части этажа)

5 подъезд
Подвальный этаж

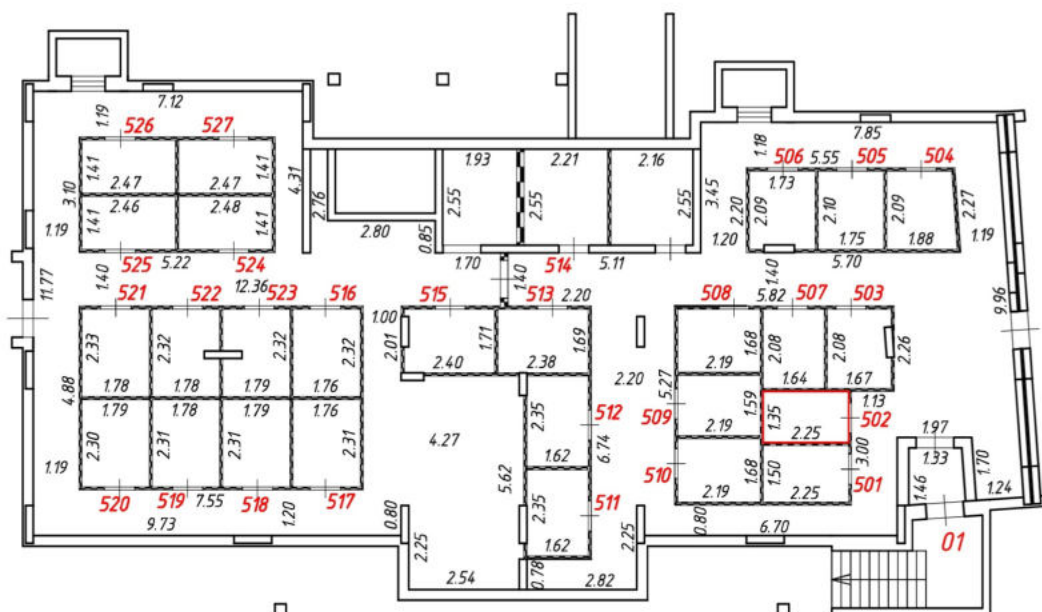
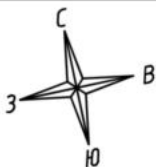

Масштаб 1:200

Условные обозначения:

№ п/п	Наименование условного знака	Изображение
1	Часть границы внодь образованного помещения	
2	Стена с окном и дверью	
3	Лестница	
4	Перегородка	
5	Номер помещения (квартиры)	502
6	Линейный размер (м)	2.25

План этажа (части этажа)

5 подъезд
Подвальный этаж

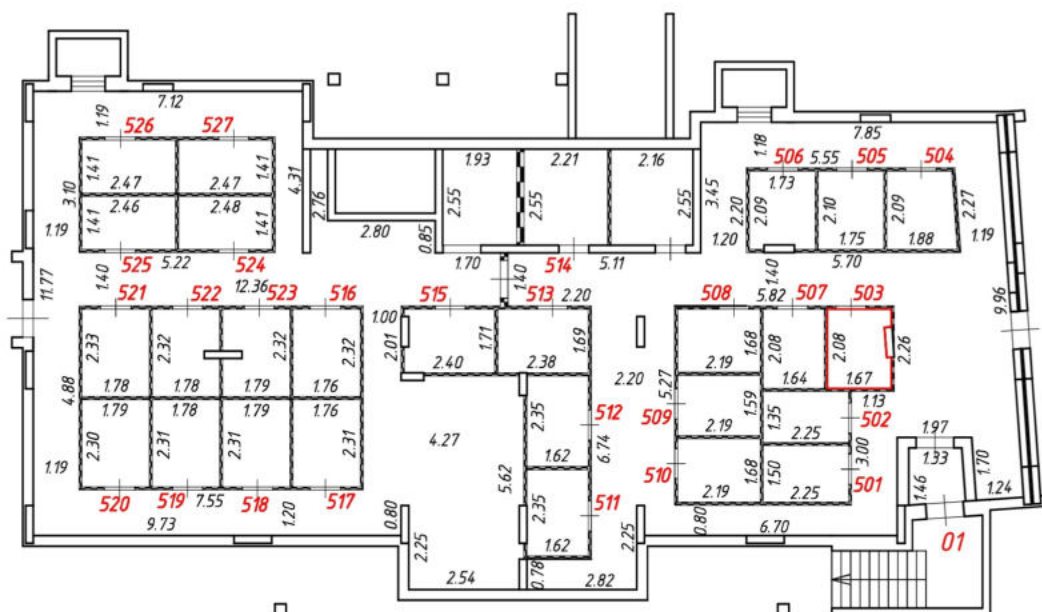
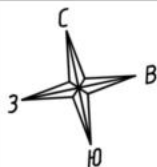

Масштаб 1:200

Условные обозначения:

№ п/п	Наименование условного знака	Изображение
1	Часть границы внодь образованного помещения	
2	Стена с окном и дверью	
3	Лестница	
4	Перегородка	
5	Номер помещения (квартиры)	503
6	Линейный размер (м)	1.67

План этажа (части этажа)

5 подъезд
Подвальный этаж

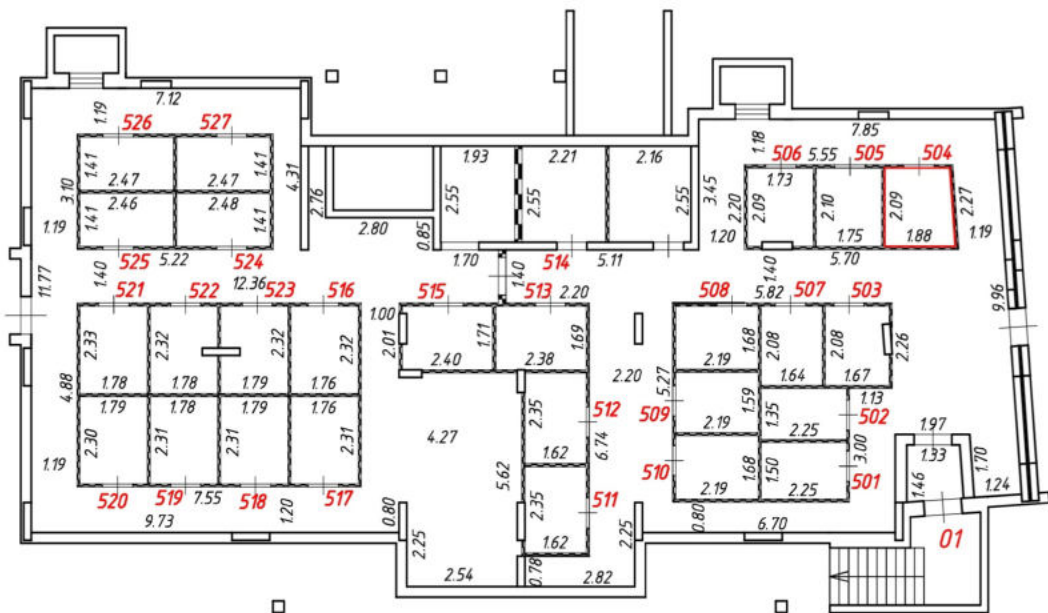
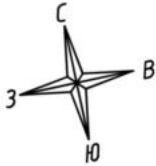

Масштаб 1:200

Условные обозначения:

№ п/п	Наименование условного знака	Изображение
1	Часть границы внодь образованного помещения	
2	Стена с окном и дверью	
3	Лестница	
4	Перегородка	
5	Номер помещения (квартиры)	504
6	Линейный размер (м)	1.88

План этажа (части этажа)

5 подъезд
Подвальный этаж

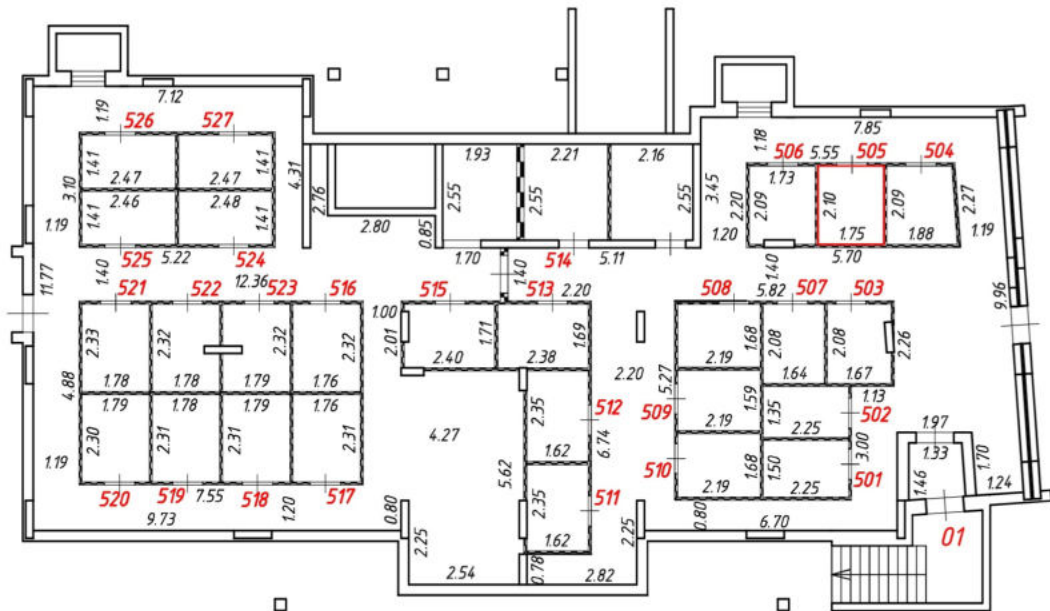
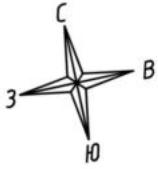

Масштаб 1:200

Условные обозначения:

№ п/п	Наименование условного знака	Изображение
1	Часть границы внодь образованного помещения	
2	Стена с окном и дверью	
3	Лестница	
4	Перегородка	
5	Номер помещения (квартиры)	505
6	Линейный размер (м)	1.75

План этажа (части этажа)

5 подъезд
Подвальный этаж

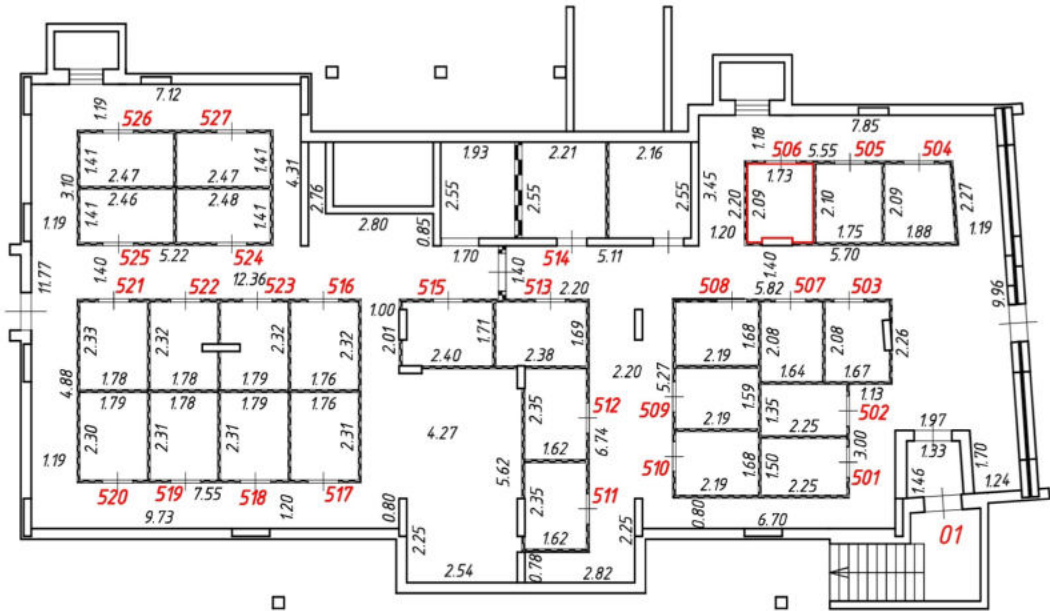
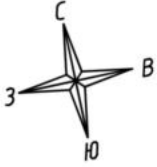

Масштаб 1:200

Условные обозначения:

№ п/п	Наименование условного знака	Изображение
1	Часть границы внодь образованного помещения	
2	Стена с окном и дверью	
3	Лестница	
4	Перегородка	
5	Номер помещения (квартиры)	506
6	Линейный размер (м)	1.73

План этажа (части этажа)

5 подъезд
Подвальный этаж

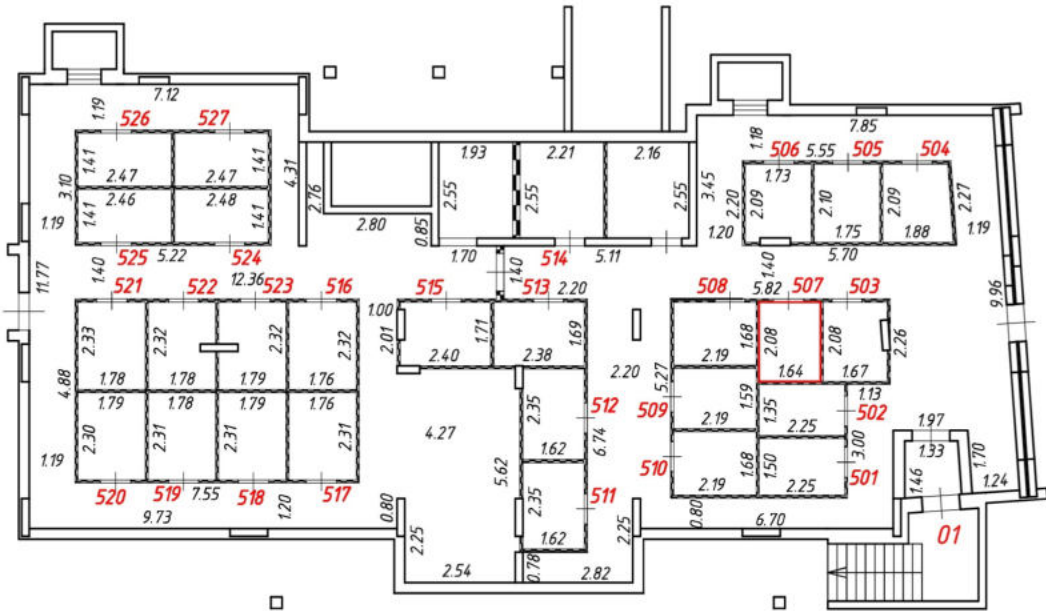
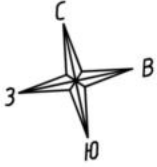

Масштаб 1:200
Условные обозначения:

№ п/п	Наименование условного знака	Изображение
1	Часть границы внодь образованного помещения	
2	Стена с окном и дверью	
3	Лестница	
4	Перегородка	
5	Номер помещения (квартиры)	507
6	Линейный размер (м)	1.64

План этажа (части этажа)

5 подъезд
Подвальный этаж

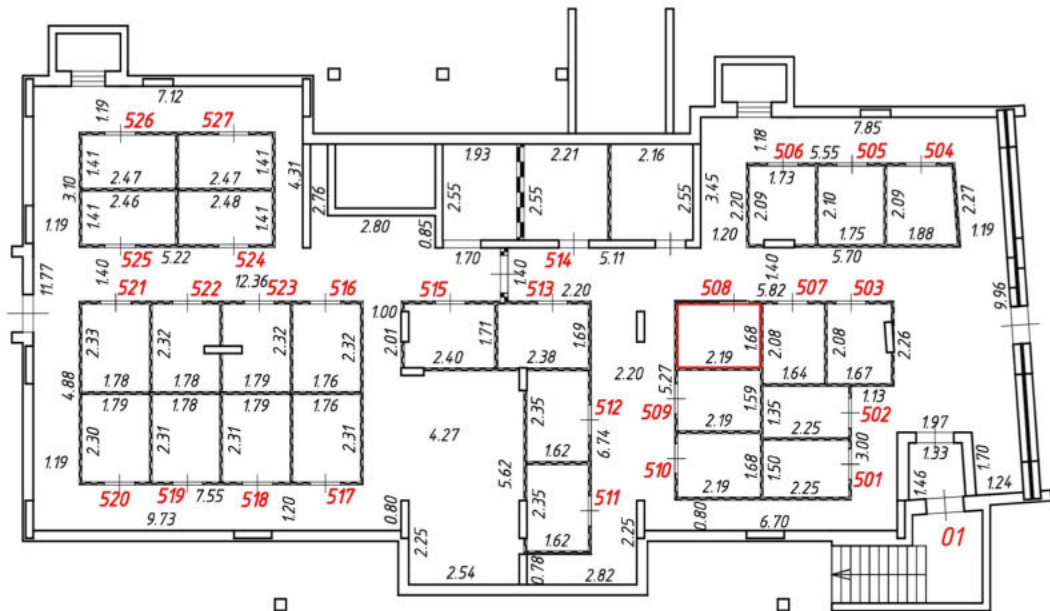
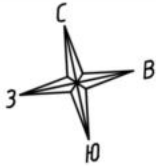

Масштаб 1:200

Условные обозначения:

№ п/п	Наименование условного знака	Изображение
1	Часть границы внодь образованного помещения	
2	Стена с окном и дверью	
3	Лестница	
4	Перегородка	
5	Номер помещения (квартиры)	508
6	Линейный размер (м)	2.19

План этажа (части этажа)

5 подъезд
Подвальный этаж

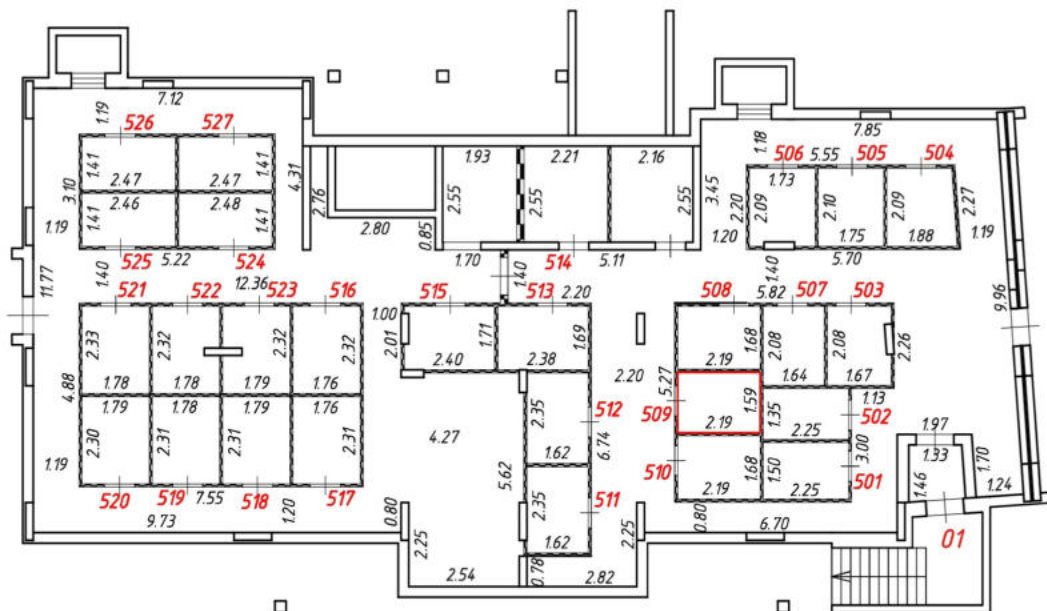
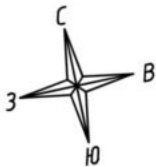

Масштаб 1:200

Условные обозначения:

№ п/п	Наименование условного знака	Изображение
1	Часть границы внодь образованного помещения	
2	Стена с окном и дверью	
3	Лестница	
4	Перегородка	
5	Номер помещения (квартиры)	509
6	Линейный размер (м)	2.19

План этажа (части этажа)

5 подъезд
Подвальный этаж

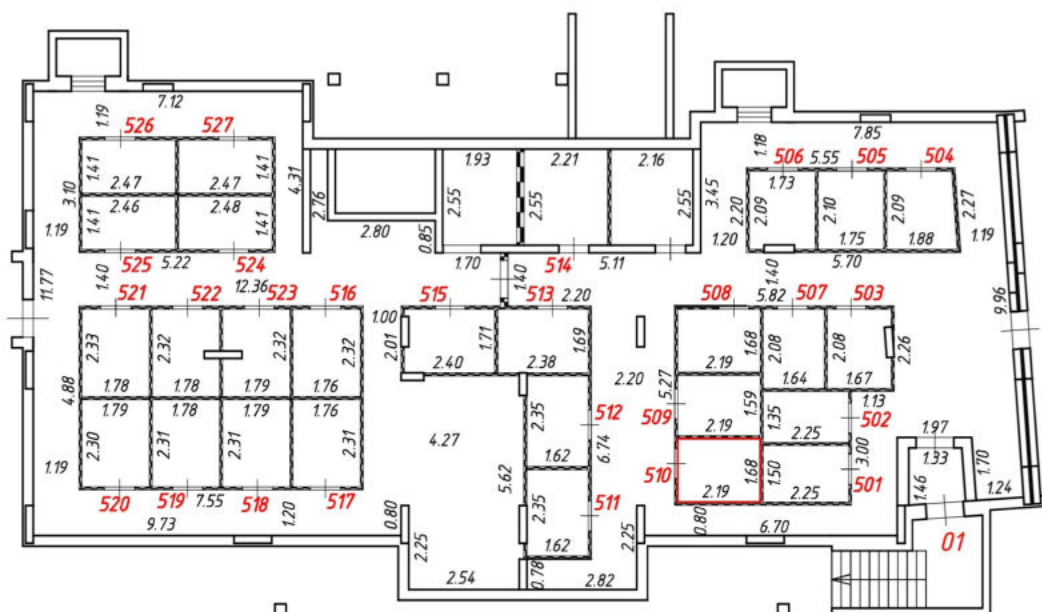
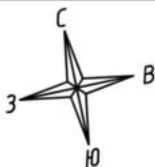

Масштаб 1:200

Условные обозначения:

№ п/п	Наименование условного знака	Изображение
1	Часть границы внодь образованного помещения	
2	Стена с окном и дверью	
3	Лестница	
4	Перегородка	
5	Номер помещения (квартиры)	510
6	Линейный размер (м)	2.19

План этажа (части этажа)

5 подъезд
Подвальный этаж

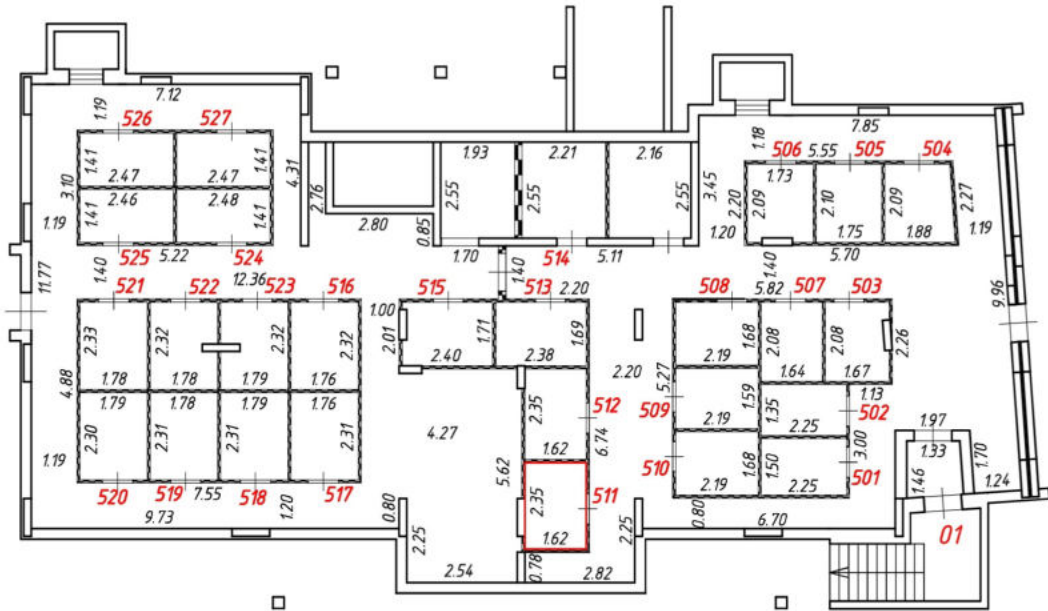
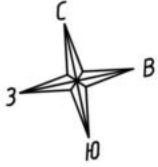

Масштаб 1:200

Условные обозначения:

№ п/п	Наименование условного знака	Изображение
1	Часть границы внодь образованного помещения	
2	Стена с окном и дверью	
3	Лестница	
4	Перегородка	
5	Номер помещения (квартиры)	511
6	Линейный размер (м)	1.62

План этажа (части этажа)

5 подъезд
Подвальный этаж

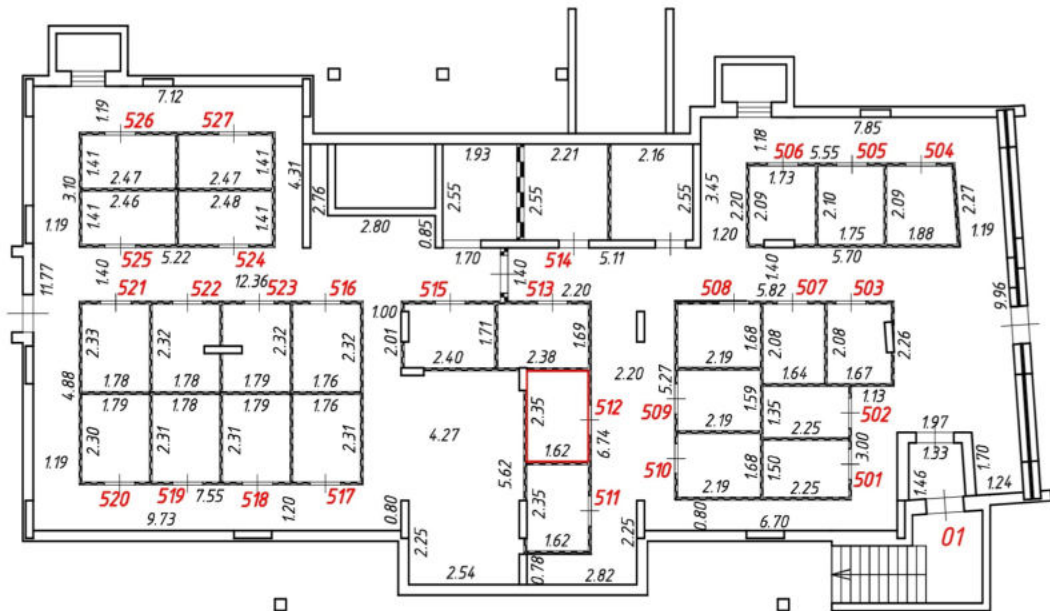
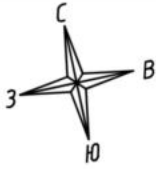

Масштаб 1:200

Условные обозначения:

№ п/п	Наименование условного знака	Изображение
1	Часть границы внодь образованного помещения	
2	Стена с окном и дверью	
3	Лестница	
4	Перегородка	
5	Номер помещения (квартиры)	512
6	Линейный размер (м)	1.62

План этажа (части этажа)

5 подъезд
Подвальный этаж

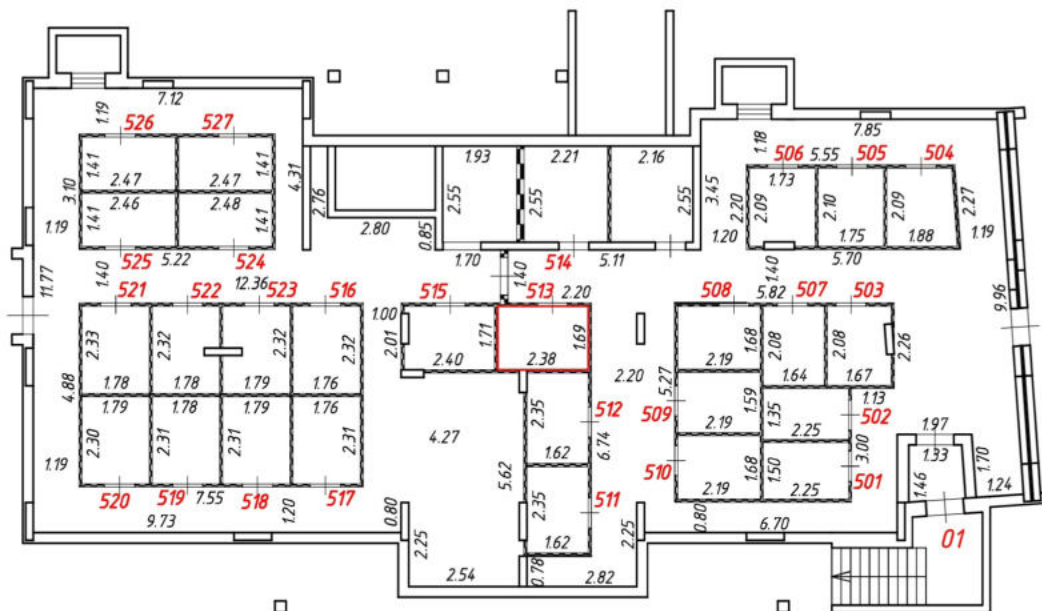
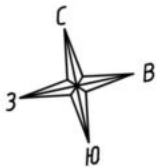

Масштаб 1:200
Условные обозначения:

№ п/п	Наименование условного знака	Изображение
1	Часть границы внодь образованного помещения	
2	Стена с окном и дверью	
3	Лестница	
4	Перегородка	
5	Номер помещения (квартиры)	513
6	Линейный размер (м)	2.38

План этажа (части этажа)

5 подъезд
Подвальный этаж

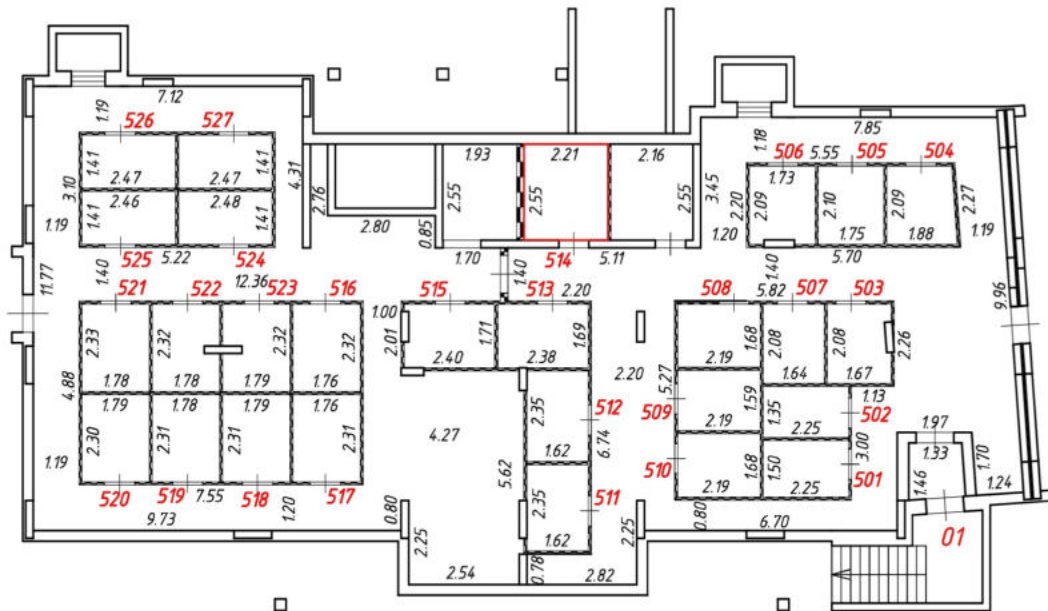
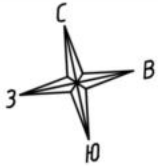

Масштаб 1:200

Условные обозначения:

№ п/п	Наименование условного знака	Изображение
1	Часть границы внодь образованного помещения	
2	Стена с окном и дверью	
3	Лестница	
4	Перегородка	
5	Номер помещения (квартиры)	514
6	Линейный размер (м)	2.21

План этажа (части этажа)

5 подъезд
Подвальный этаж

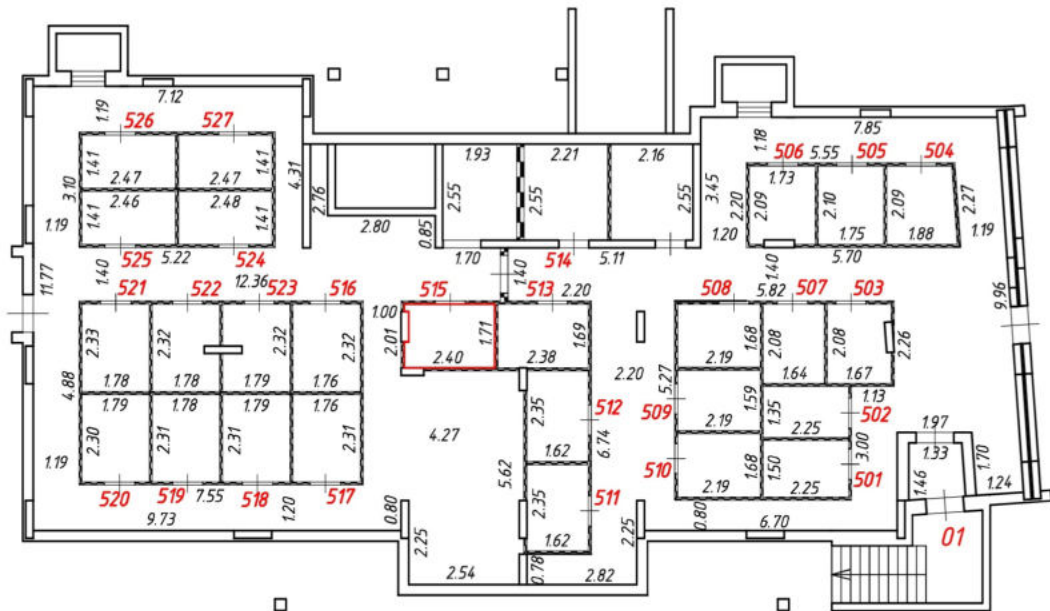
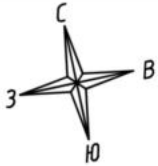

Масштаб 1:200

Условные обозначения:

№ п/п	Наименование условного знака	Изображение
1	Часть границы внодь образованного помещения	
2	Стена с окном и дверью	
3	Лестница	
4	Перегородка	
5	Номер помещения (квартиры)	515
6	Линейный размер (м)	2.40

План этажа (части этажа)

5 подъезд
Подвальный этаж

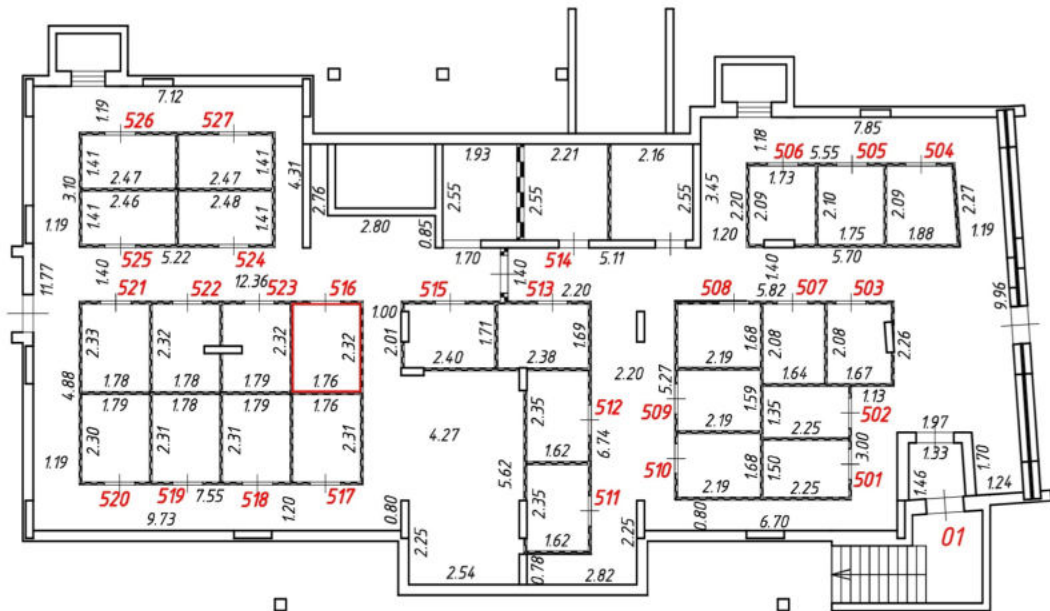
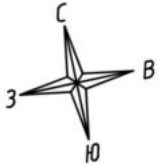

Масштаб 1:200
Условные обозначения:

№ п/п	Наименование условного знака	Изображение
1	Часть границы внодь образованного помещения	
2	Стена с окном и дверью	
3	Лестница	
4	Перегородка	
5	Номер помещения (квартиры)	516
6	Линейный размер (м)	1.76

План этажа (части этажа)

5 подъезд
Подвальный этаж

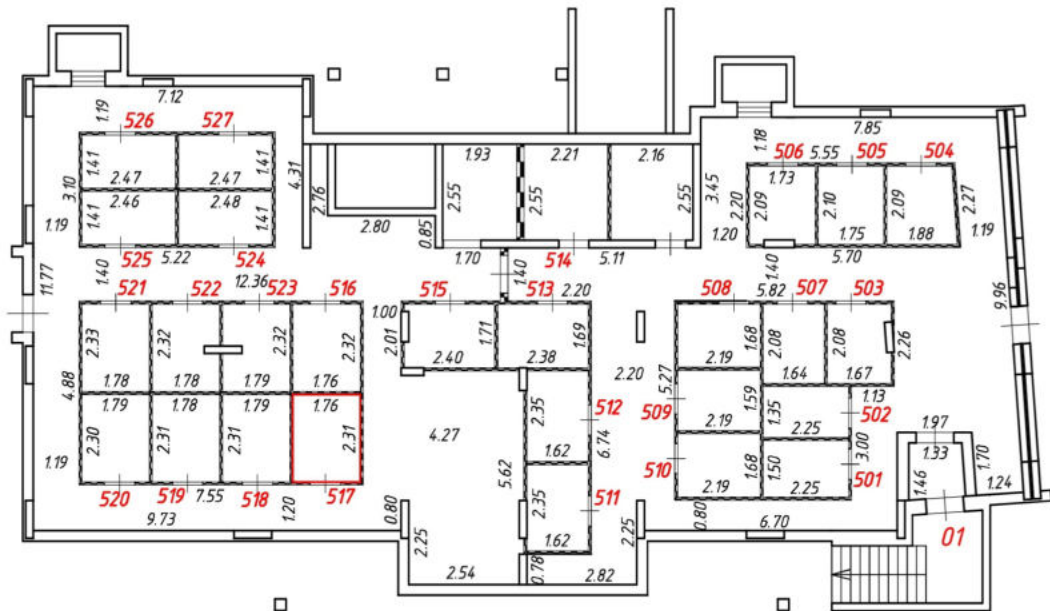
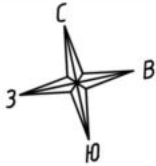

Масштаб 1:200

Условные обозначения:

№ п/п	Наименование условного знака	Изображение
1	Часть границы внодь образованного помещения	
2	Стена с окном и дверью	
3	Лестница	
4	Перегородка	
5	Номер помещения (квартиры)	517
6	Линейный размер (м)	1.76

План этажа (части этажа)

5 подъезд
Подвальный этаж

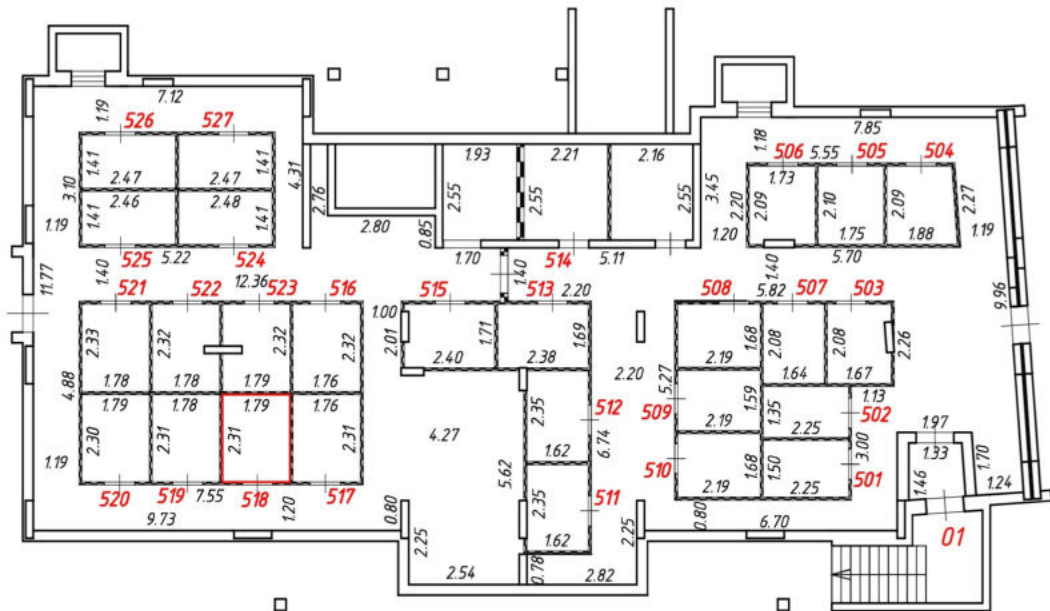
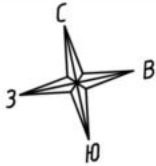

Масштаб 1:200
Условные обозначения:

№ п/п	Наименование условного знака	Изображение
1	Часть границы внодь образованного помещения	
2	Стена с окном и дверью	
3	Лестница	
4	Перегородка	
5	Номер помещения (квартиры)	518
6	Линейный размер (м)	1.79

План этажа (части этажа)

5 подъезд
Подвальный этаж

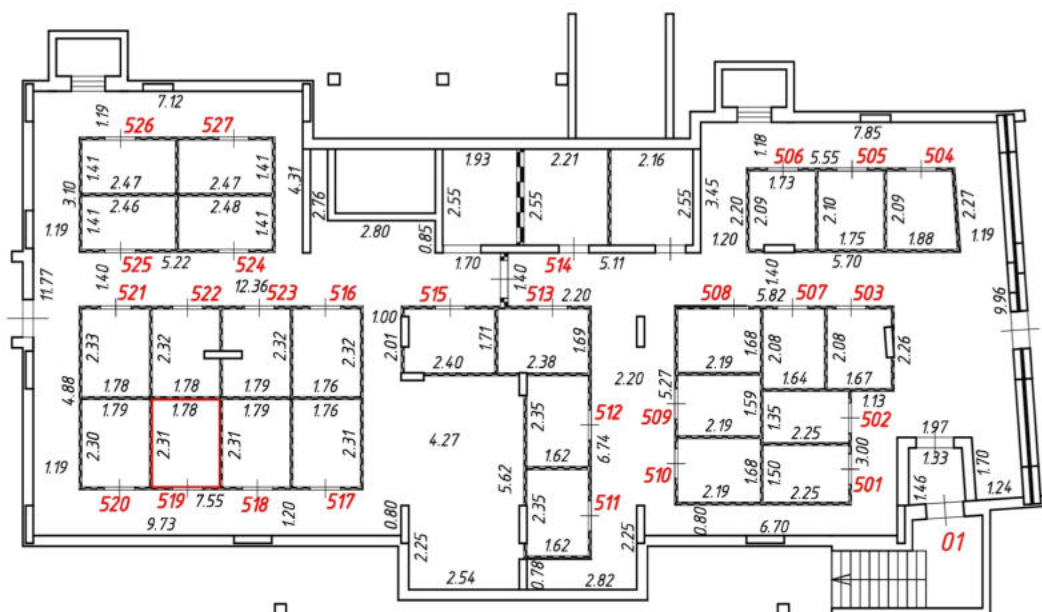
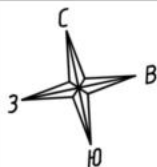

Масштаб 1:200

Условные обозначения:

№ п/п	Наименование условного знака	Изображение
1	Часть границы внодь образованного помещения	
2	Стена с окном и дверью	
3	Лестница	
4	Перегородка	
5	Номер помещения (квартиры)	519
6	Линейный размер (м)	1.78

План этажа (части этажа)

5 подъезд
Подвальный этаж

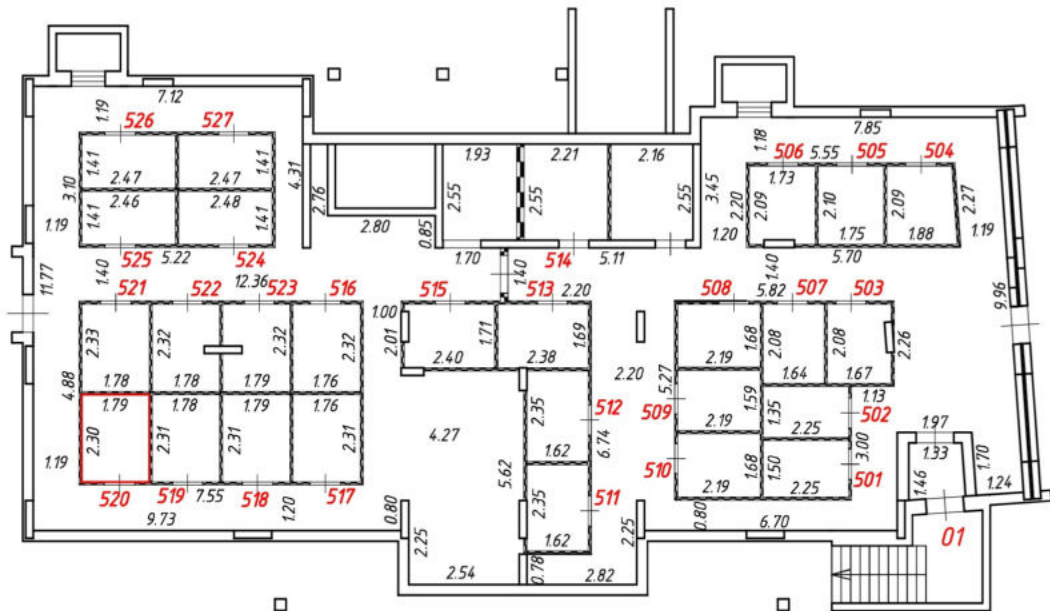
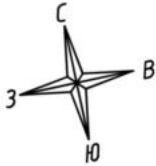

Масштаб 1:200
Условные обозначения:

№ п/п	Наименование условного знака	Изображение
1	Часть границы внодь образованного помещения	
2	Стена с окном и дверью	
3	Лестница	
4	Перегородка	
5	Номер помещения (квартиры)	520
6	Линейный размер (м)	1.79

План этажа (части этажа)

5 подъезд
Подвальный этаж

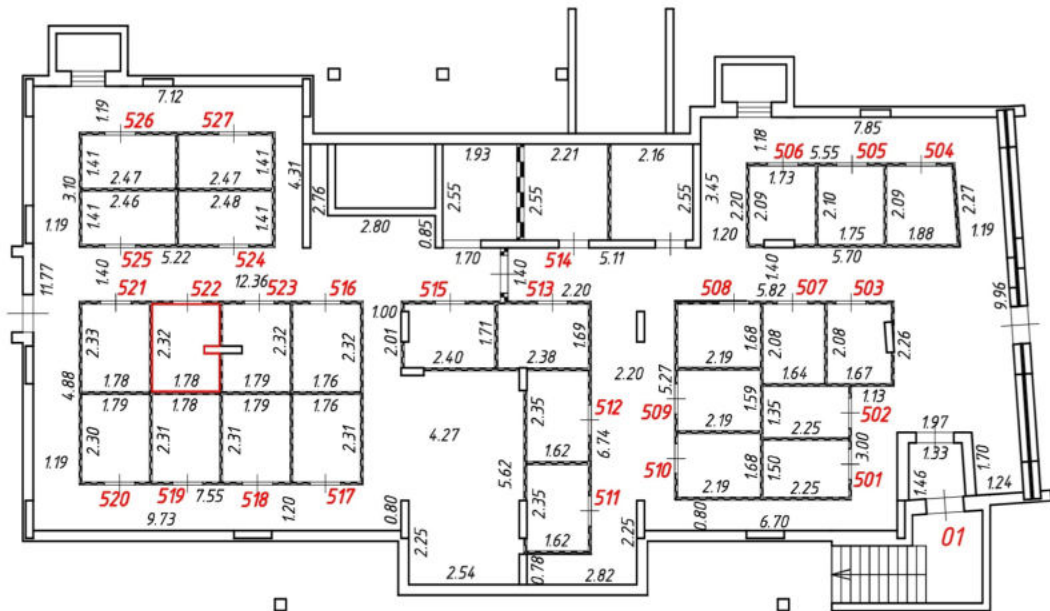
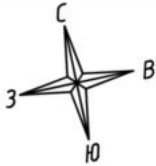

Масштаб 1:200

Условные обозначения:

№ п/п	Наименование условного знака	Изображение
1	Часть границы внодь образованного помещения	
2	Стена с окном и дверью	
3	Лестница	
4	Перегородка	
5	Номер помещения (квартиры)	522
6	Линейный размер (м)	1.78

План этажа (части этажа)

5 подъезд
Подвальный этаж

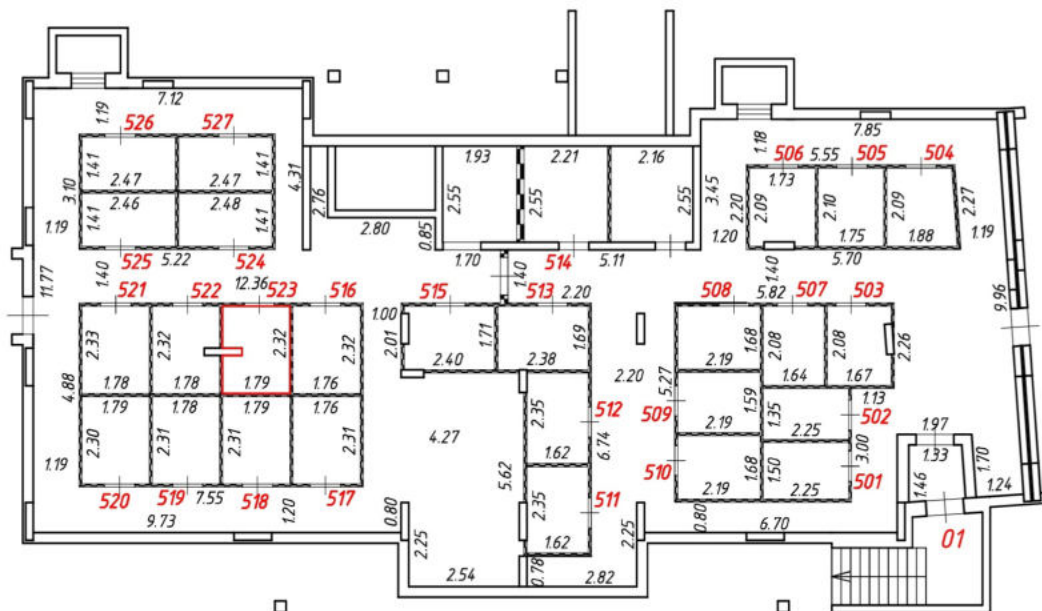
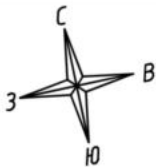

Масштаб 1:200

Условные обозначения:

№ п/п	Наименование условного знака	Изображение
1	Часть границы внодь образованного помещения	
2	Стена с окном и дверью	
3	Лестница	
4	Перегородка	
5	Номер помещения (квартиры)	523
6	Линейный размер (м)	1.79

План этажа (части этажа)

5 подъезд
Подвальный этаж

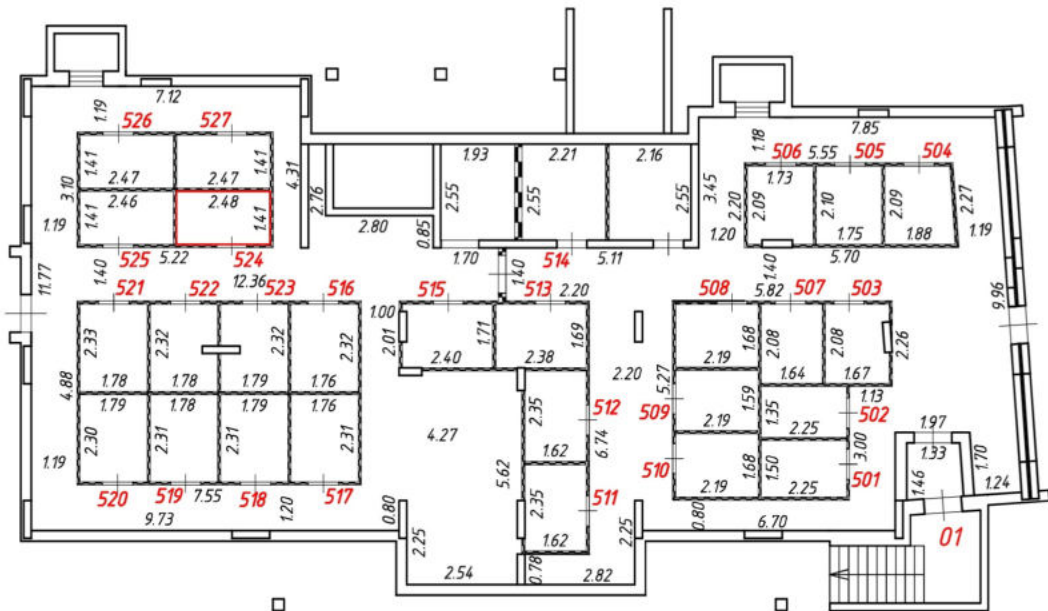
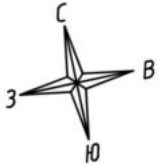

Масштаб 1:200

Условные обозначения:

№ п/п	Наименование условного знака	Изображение
1	Часть границы внодь образованного помещения	
2	Стена с окном и дверью	
3	Лестница	
4	Перегородка	
5	Номер помещения (квартиры)	524
6	Линейный размер (м)	2.48

План этажа (части этажа)

5 подъезд
Подвальный этаж

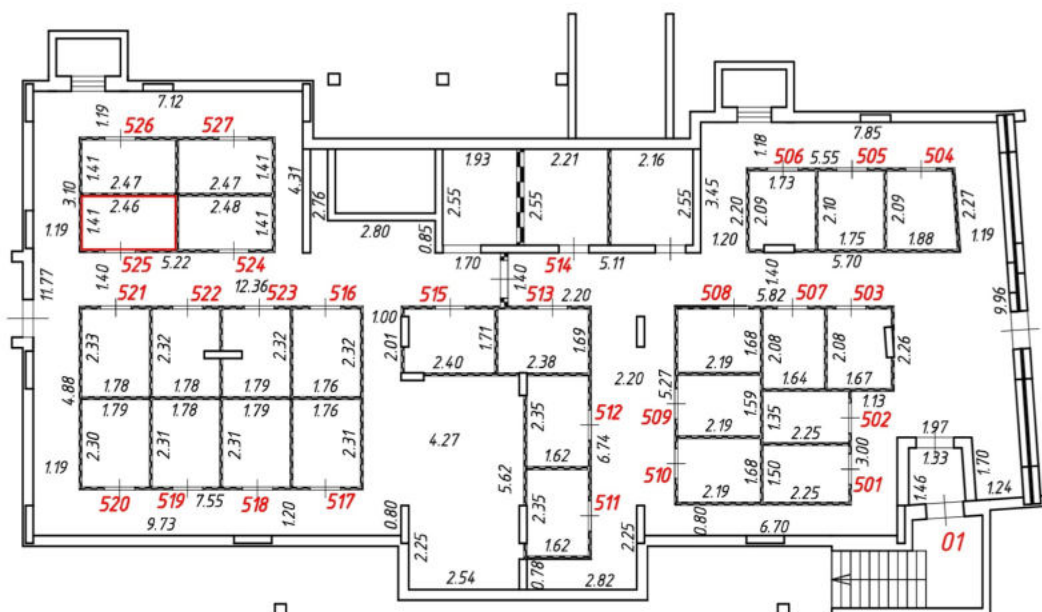
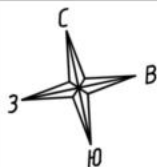

Масштаб 1:200

Условные обозначения:

№ п/п	Наименование условного знака	Изображение
1	Часть границы внодь образованного помещения	
2	Стена с окном и дверью	
3	Лестница	
4	Перегородка	
5	Номер помещения (квартиры)	525
6	Линейный размер (м)	2.46

План этажа (части этажа)

5 подъезд
Подвальный этаж

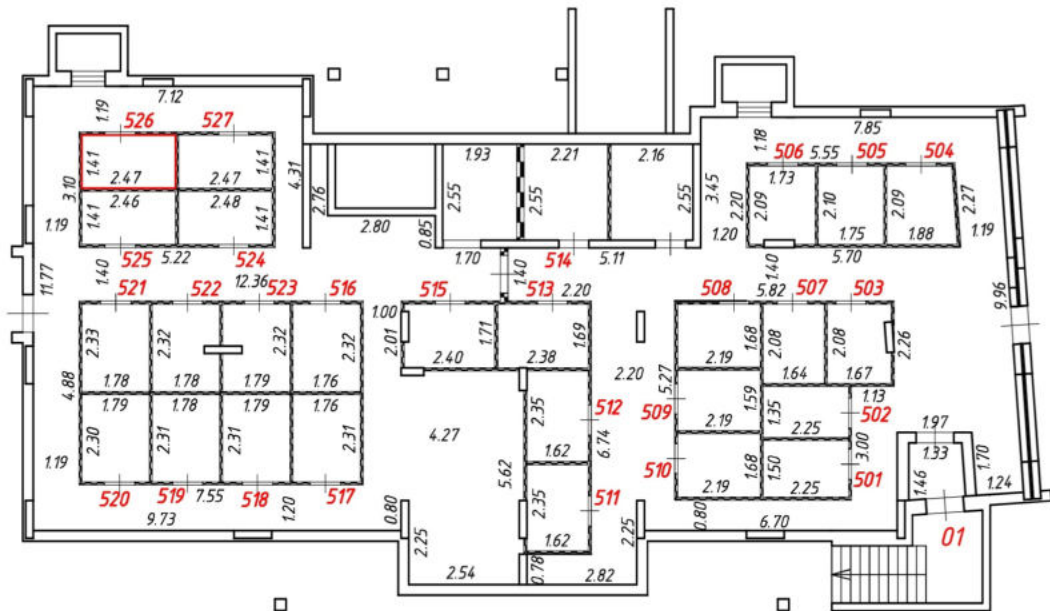
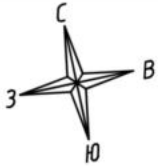

Масштаб 1:200

Условные обозначения:

№ п/п	Наименование условного знака	Изображение
1	Часть границы внодь образованного помещения	
2	Стена с окном и дверью	
3	Лестница	
4	Перегородка	
5	Номер помещения (квартиры)	526
6	Линейный размер (м)	2.47

План этажа (части этажа)

5 подъезд
Подвальный этаж

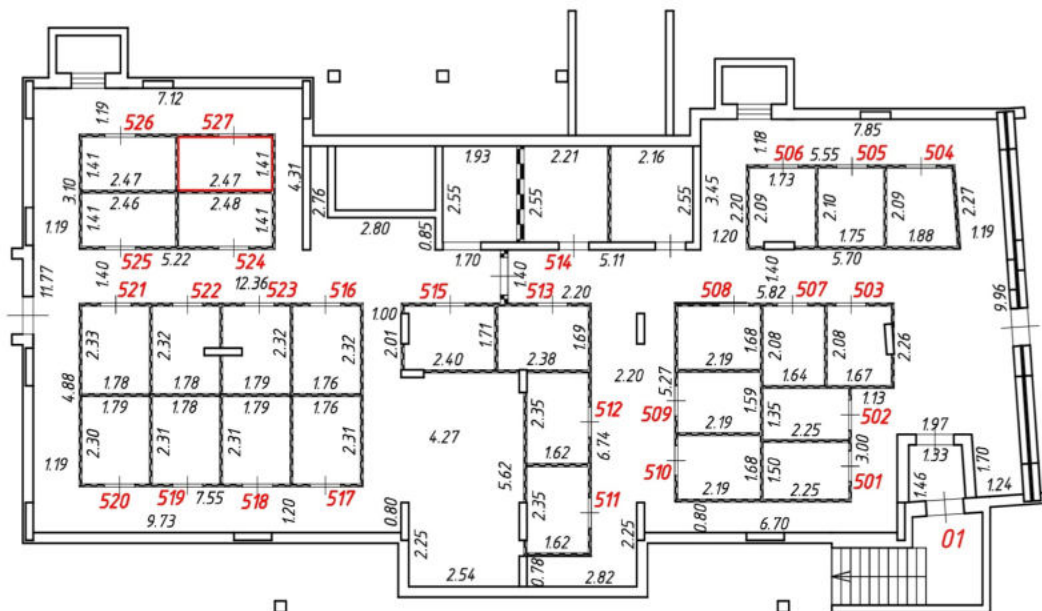
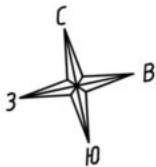

Масштаб 1:200
Условные обозначения:

№ п/п	Наименование условного знака	Изображение
1	Часть границы внодь образованного помещения	
2	Стена с окном и дверью	
3	Лестница	
4	Перегородка	
5	Номер помещения (квартиры)	527
6	Линейный размер (м)	2.47

План этажа (части этажа)

б подъезд
Подвальный этаж

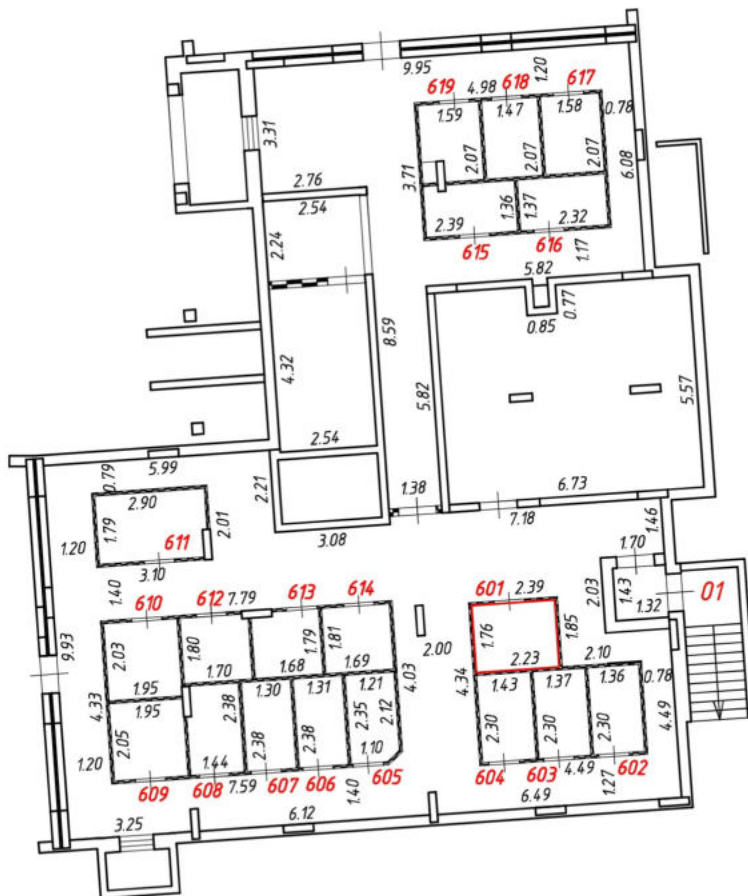
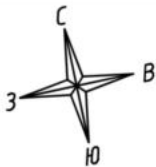

Масштаб 1:200

Условные обозначения:

№ п/п	Наименование условного знака	Изображение
1	Часть границы внахлест образованного помещения	
2	Стена с окном и дверью	
3	Лестница	
4	Перегородка	
5	Номер помещения (квартиры)	601
6	Линейный размер (м)	2.23

План этажа (части этажа)

б подъезд
Подвальный этаж

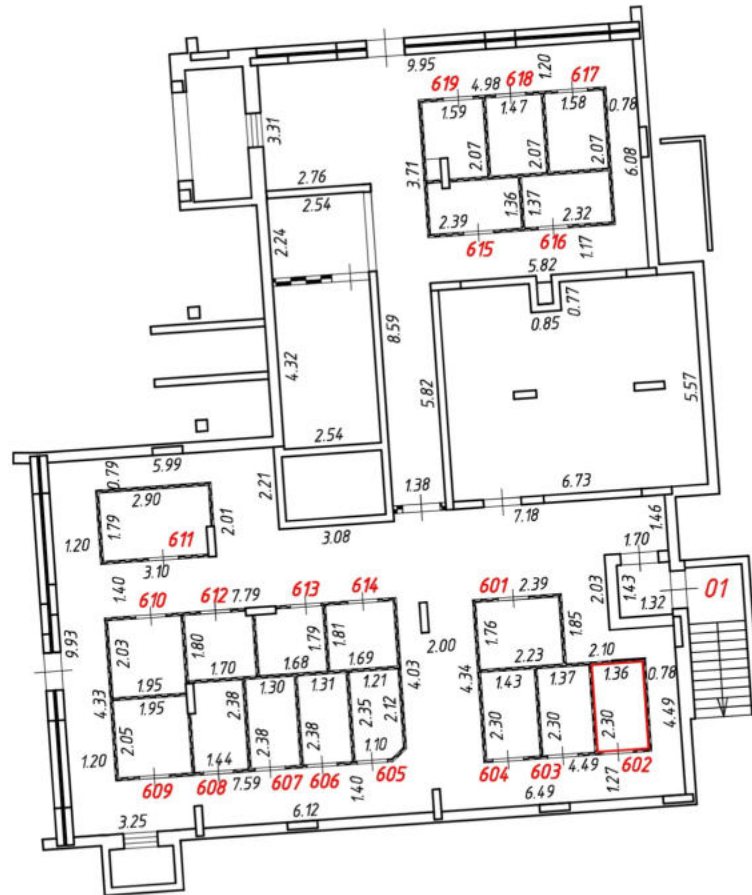
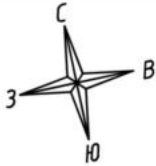

Масштаб 1:200

Условные обозначения:

№ п/п	Наименование условного знака	Изображение
1	Часть границы внаполь образованного помещения	
2	Стена с окном и дверью	
3	Лестница	
4	Перегородка	
5	Номер помещения (квартиры)	602
6	Линейный размер (м)	1.36

План этажа (части этажа)

б подъезд
Подвальный этаж

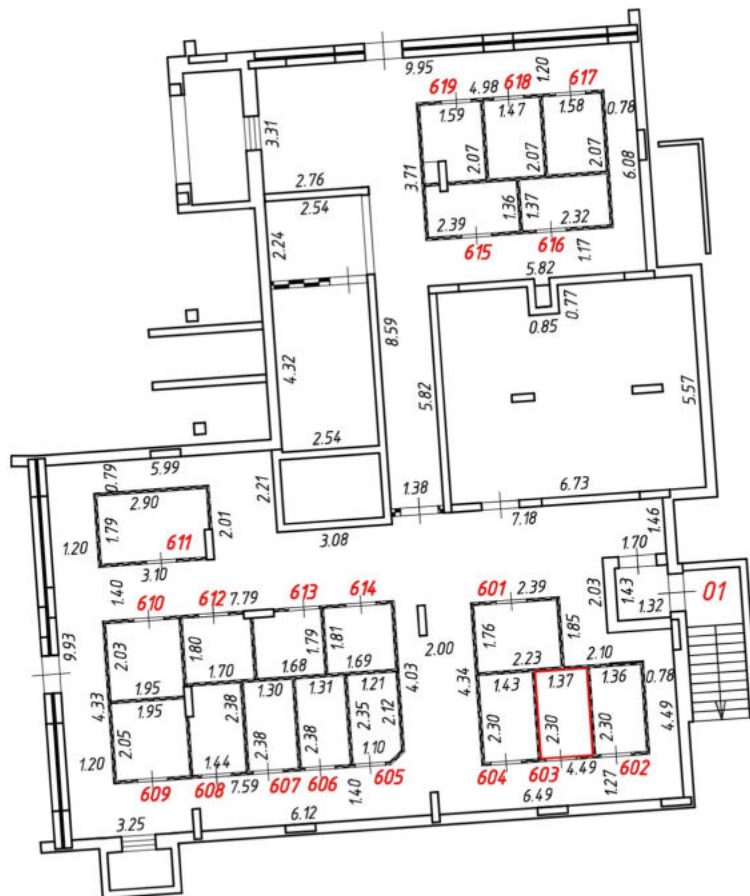
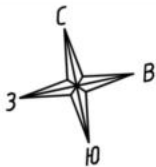

Масштаб 1:200

Условные обозначения:

№ п/п	Наименование условного знака	Изображение
1	Часть границы внаполь образованного помещения	
2	Стена с окном и дверью	
3	Лестница	
4	Перегородка	
5	Номер помещения (квартиры)	603
6	Линейный размер (м)	1.37

План этажа (части этажа)

б подъезд
Подвальный этаж

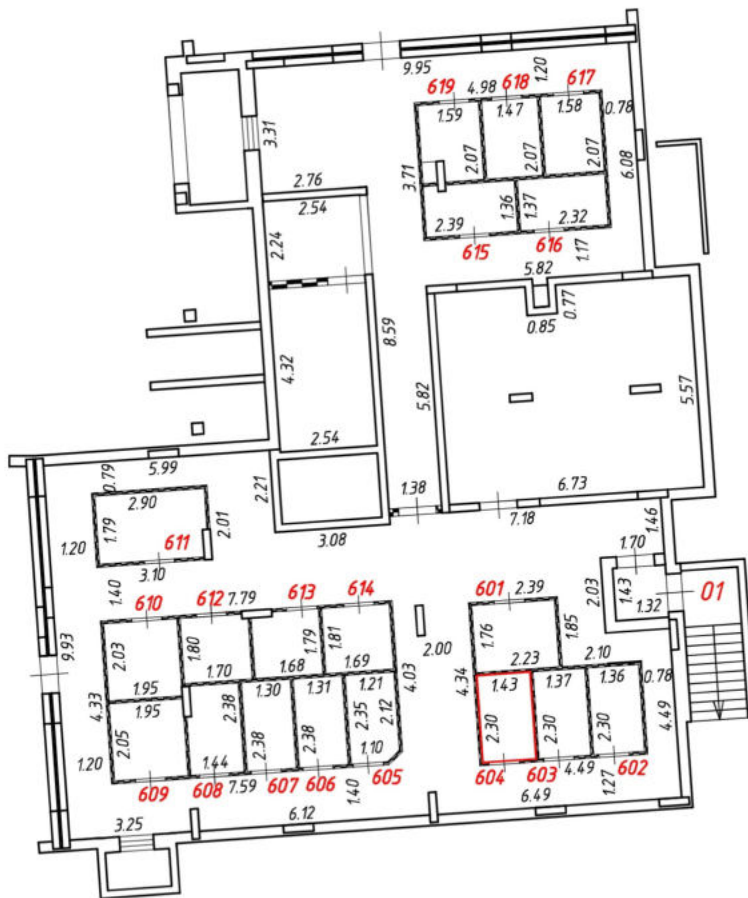
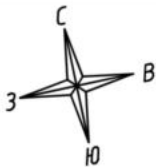

Масштаб 1:200

Условные обозначения:

№ п/п	Наименование условного знака	Изображение
1	Часть границы внаполь образованного помещения	
2	Стена с окном и дверью	
3	Лестница	
4	Перегородка	
5	Номер помещения (квартиры)	604
6	Линейный размер (м)	1.43

План этажа (части этажа)

б подъезд
Подвальный этаж

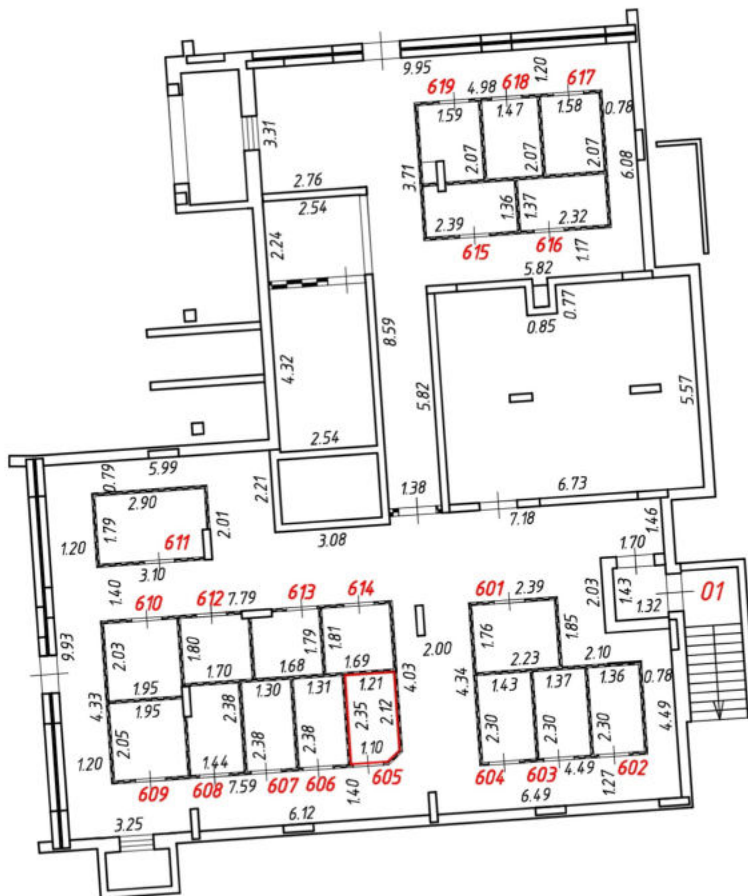
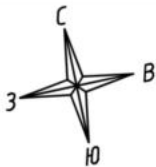

Масштаб 1:200

Условные обозначения:

№ п/п	Наименование условного знака	Изображение
1	Часть границы внахлест образованного помещения	
2	Стена с окном и дверью	
3	Лестница	
4	Перегородка	
5	Номер помещения (квартиры)	605
6	Линейный размер (м)	1.21

План этажа (части этажа)

б подъезд
Подвальный этаж

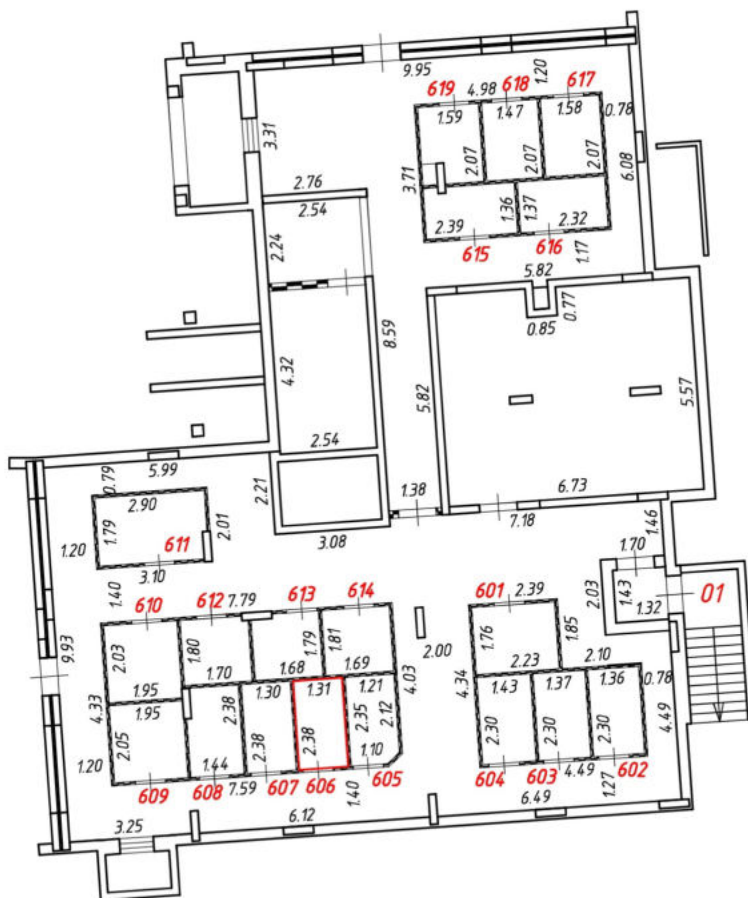
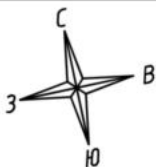

Масштаб 1:200

Условные обозначения:

№ п/п	Наименование условного знака	Изображение
1	Часть границы внады образованного помещения	
2	Стена с окном и дверью	
3	Лестница	
4	Перегородка	
5	Номер помещения (квартиры)	606
6	Линейный размер (м)	1.31

План этажа (части этажа)

б подъезд
Подвальный этаж

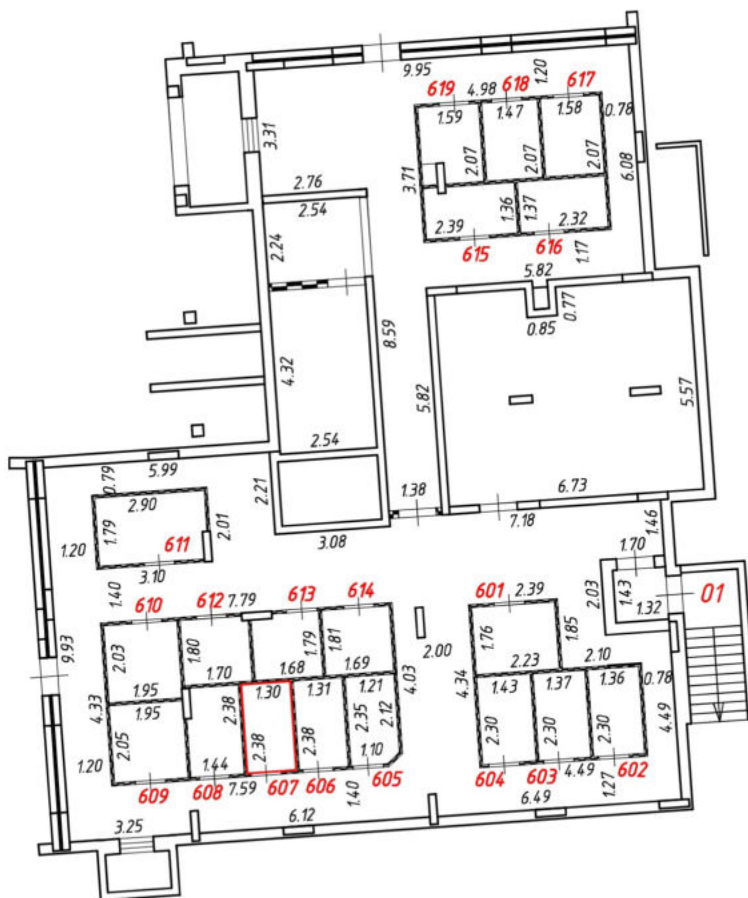
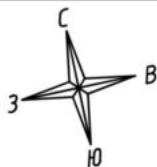

Масштаб 1:200

Условные обозначения:

№ п/п	Наименование условного знака	Изображение
1	Часть границы внаполь образованного помещения	
2	Стена с окном и дверью	
3	Лестница	
4	Перегородка	
5	Номер помещения (квартиры)	607
6	Линейный размер (м)	1.30

План этажа (части этажа)

б подъезд
Подвальный этаж

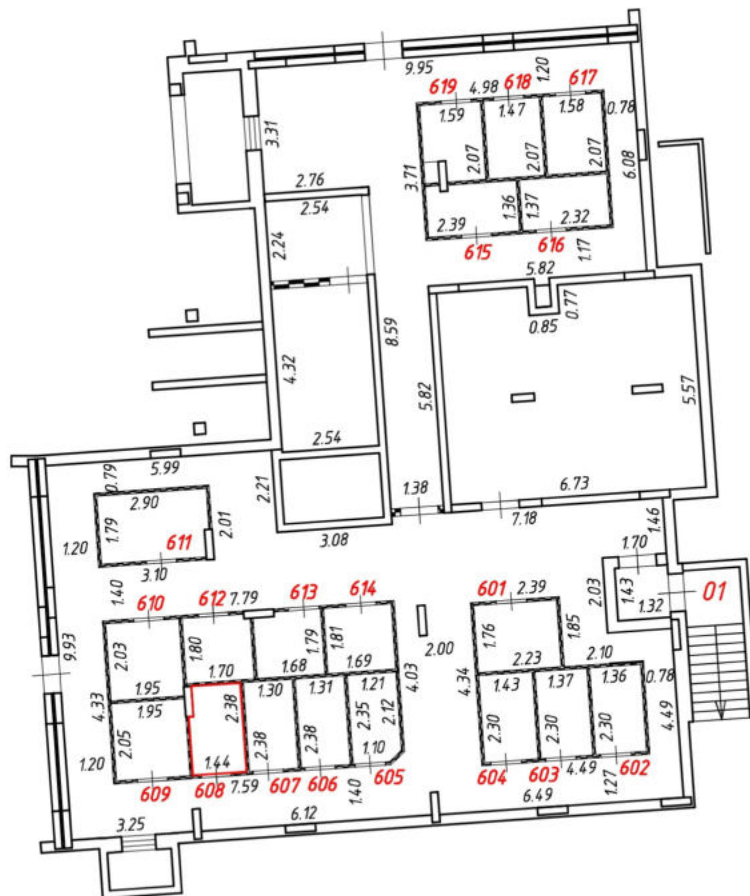
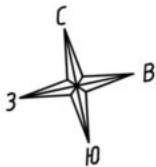

Масштаб 1:200

Условные обозначения:

№ п/п	Наименование условного знака	Изображение
1	Часть границы внаполь образованного помещения	
2	Стена с окном и дверью	
3	Лестница	
4	Перегородка	
5	Номер помещения (квартиры)	608
6	Линейный размер (м)	1.44

План этажа (части этажа)

б подъезд
Подвальный этаж

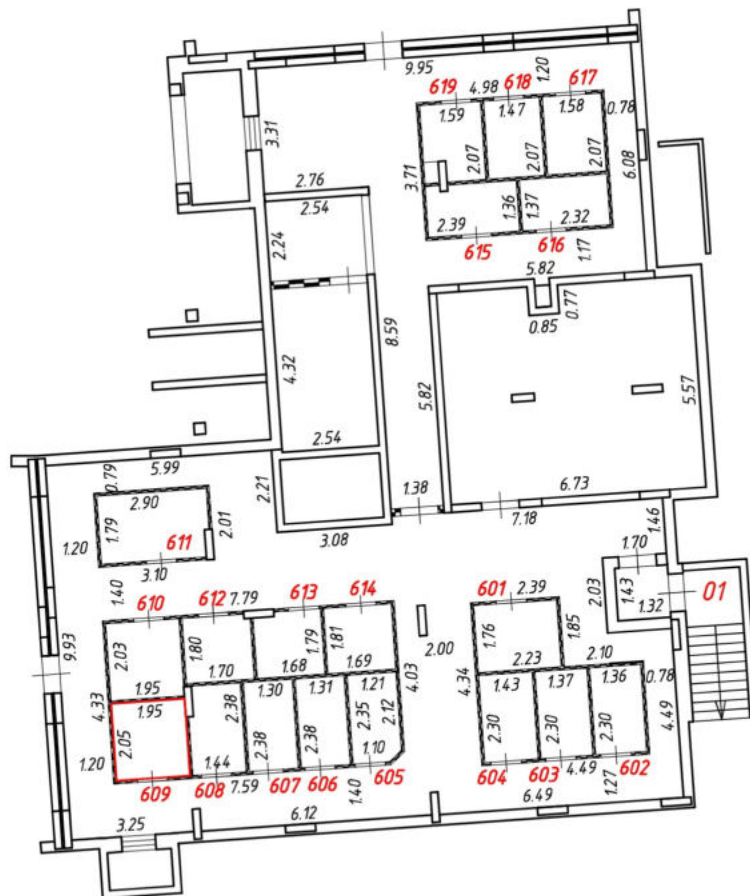
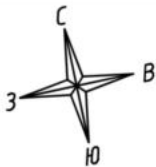

Масштаб 1:200

Условные обозначения:

№ п/п	Наименование условного знака	Изображение
1	Часть границы внаполь образованного помещения	
2	Стена с окном и дверью	
3	Лестница	
4	Перегородка	
5	Номер помещения (квартиры)	609
6	Линейный размер (м)	1.95

План этажа (части этажа)

б подъезд
Подвальный этаж

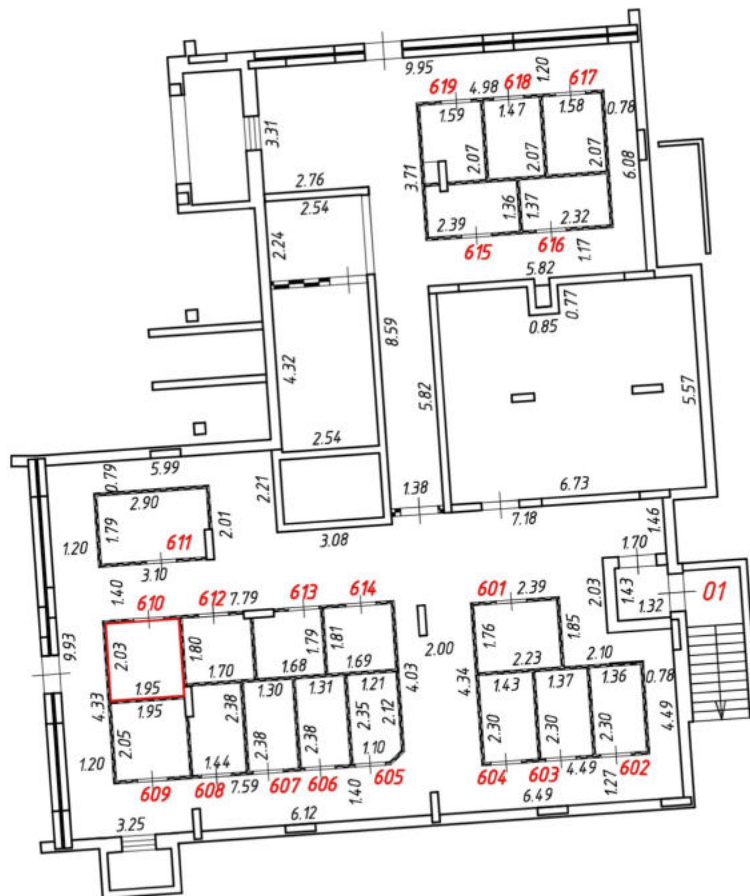
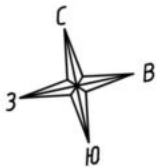

Масштаб 1:200

Условные обозначения:

№ п/п	Наименование условного знака	Изображение
1	Часть границы внаполь образованного помещения	
2	Стена с окном и дверью	
3	Лестница	
4	Перегородка	
5	Номер помещения (квартиры)	610
6	Линейный размер (м)	1.95

План этажа (части этажа)

б подъезд
Подвальный этаж

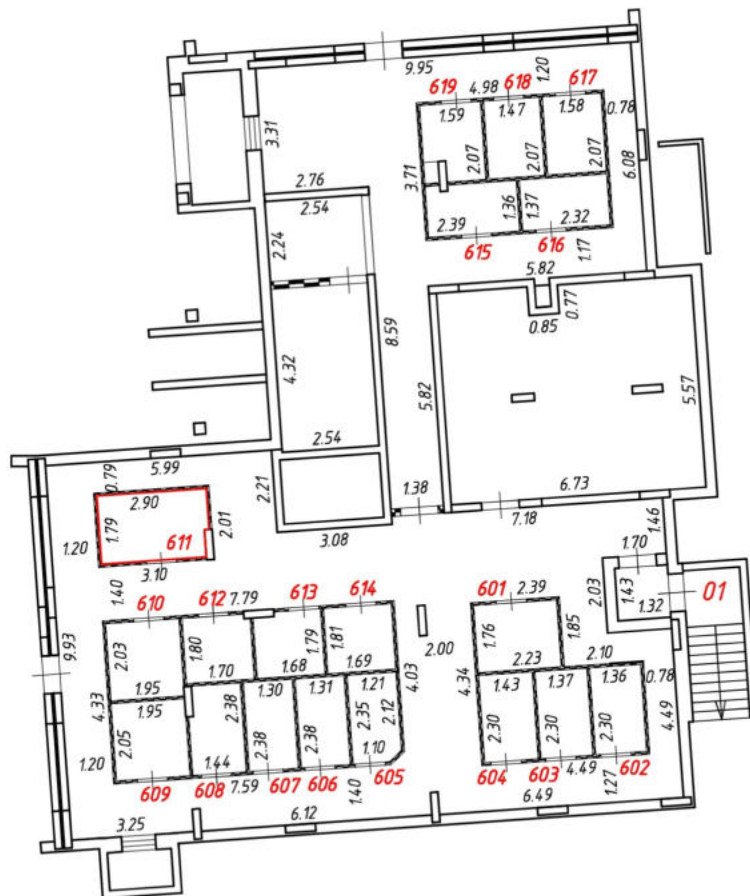
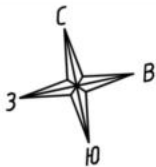

Масштаб 1:200

Условные обозначения:

№ п/п	Наименование условного знака	Изображение
1	Часть границы внады образованного помещения	
2	Стена с окном и дверью	
3	Лестница	
4	Перегородка	
5	Номер помещения (квартиры)	611
6	Линейный размер (м)	2.90

План этажа (части этажа)

б подъезд
Подвальный этаж

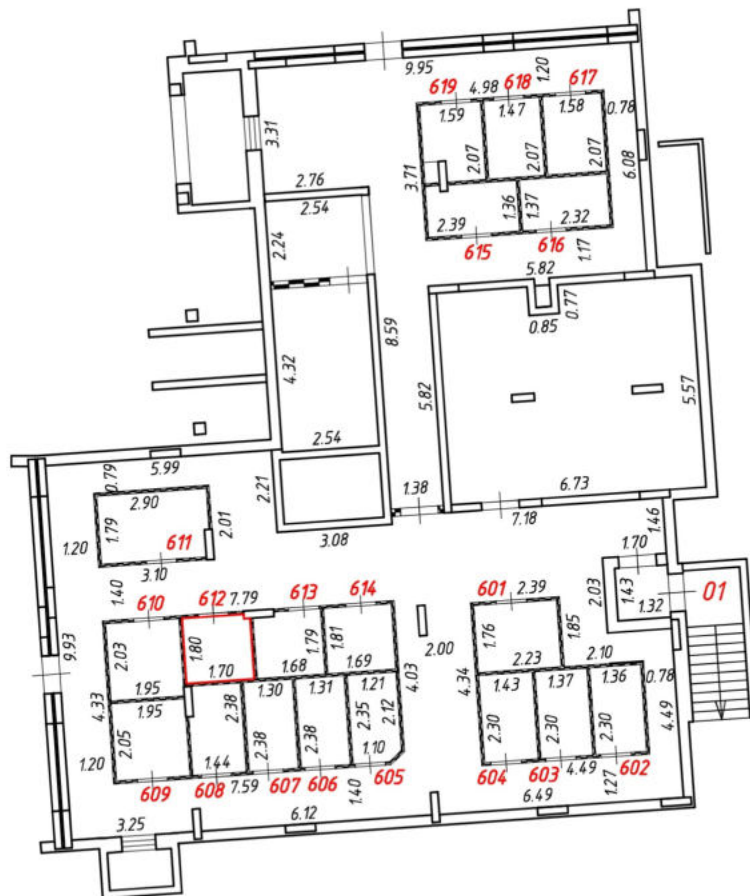
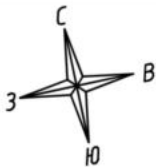

Масштаб 1:200

Условные обозначения:

№ п/п	Наименование условного знака	Изображение
1	Часть границы внаполь образованного помещения	
2	Стена с окном и дверью	
3	Лестница	
4	Перегородка	
5	Номер помещения (квартиры)	612
6	Линейный размер (м)	1.70

План этажа (части этажа)

б подъезд
Подвальный этаж

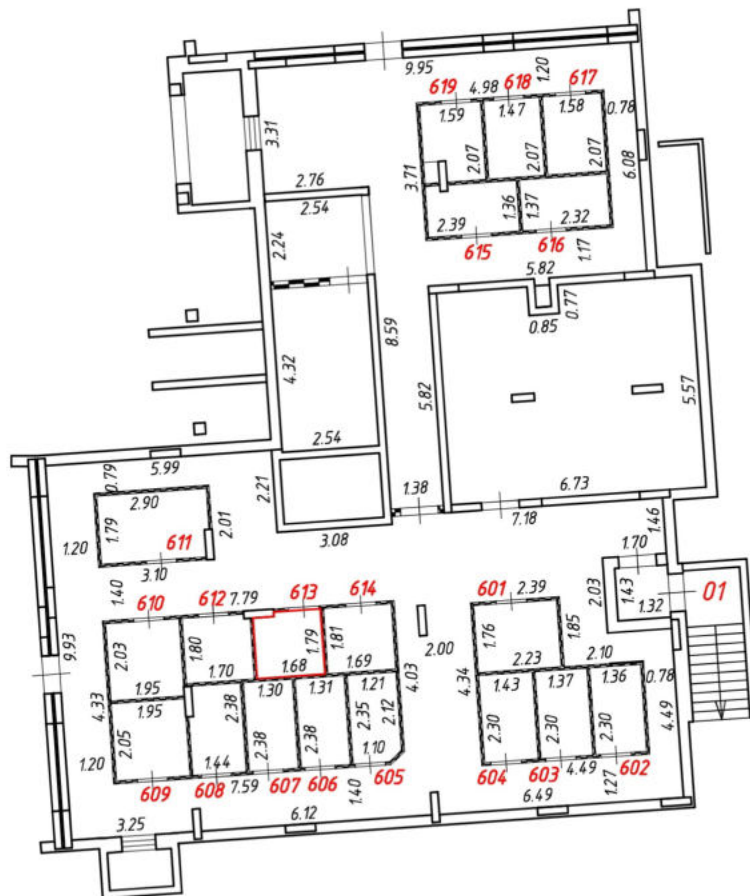
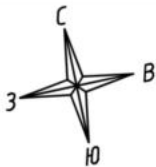

Масштаб 1:200

Условные обозначения:

№ п/п	Наименование условного знака	Изображение
1	Часть границы внаполь образованного помещения	
2	Стена с окном и дверью	
3	Лестница	
4	Перегородка	
5	Номер помещения (квартиры)	613
6	Линейный размер (м)	1.68

План этажа (части этажа)

б подъезд
Подвальный этаж

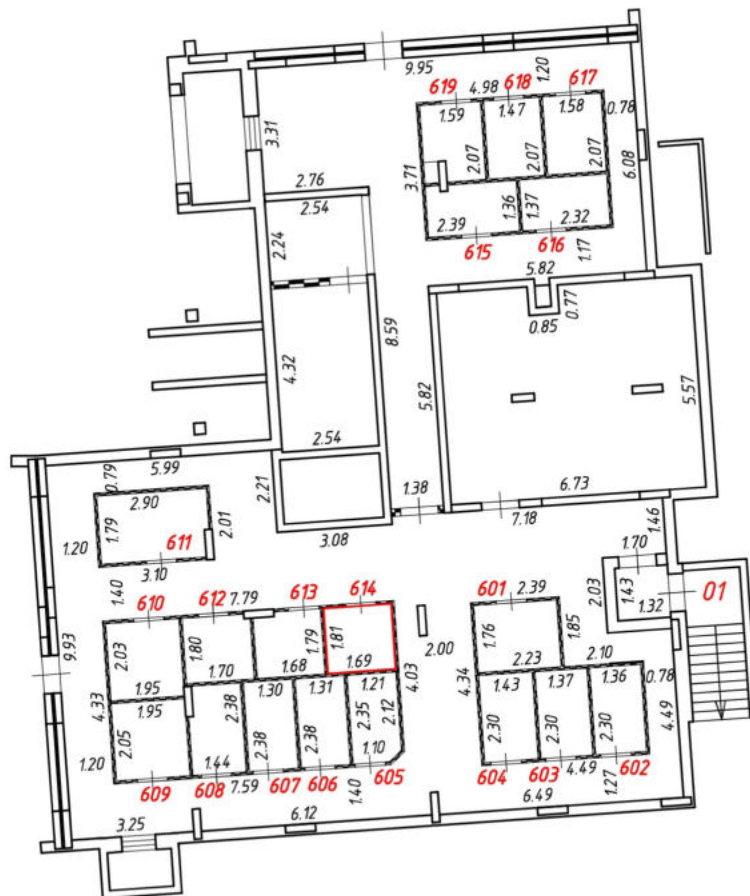
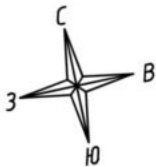

Масштаб 1:200

Условные обозначения:

№ п/п	Наименование условного знака	Изображение
1	Часть границы внаполь образованного помещения	
2	Стена с окном и дверью	
3	Лестница	
4	Перегородка	
5	Номер помещения (квартиры)	614
6	Линейный размер (м)	1.69

План этажа (части этажа)

б подъезд
Подвальный этаж

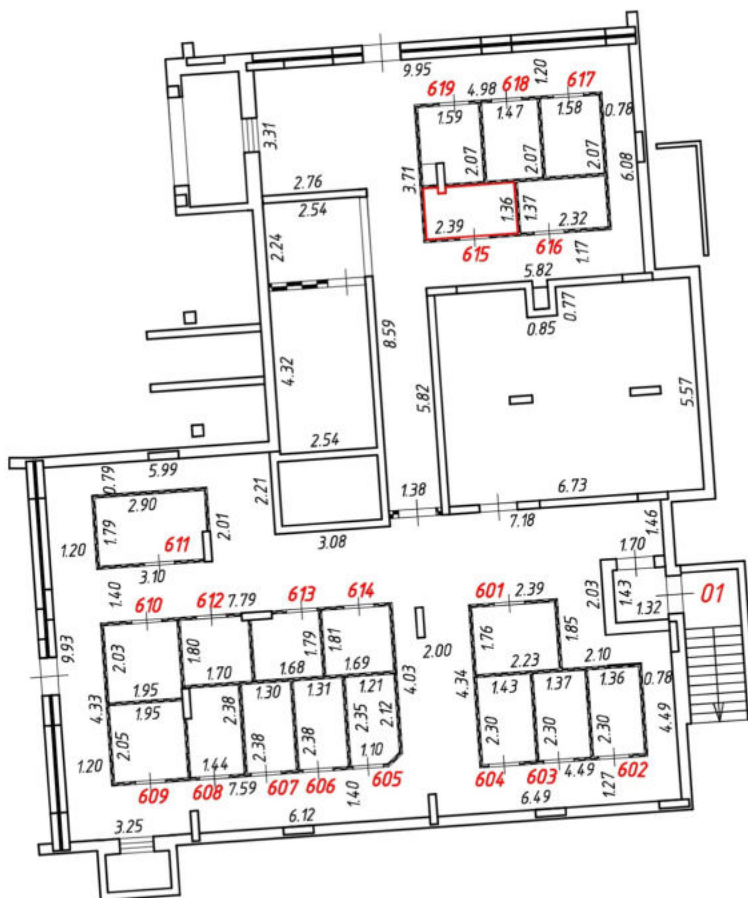
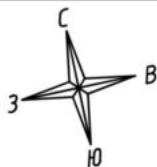

Масштаб 1:200

Условные обозначения:

№ п/п	Наименование условного знака	Изображение
1	Часть границы внахлест образованного помещения	
2	Стена с окном и дверью	
3	Лестница	
4	Перегородка	
5	Номер помещения (квартиры)	615
6	Линейный размер (м)	2.39

План этажа (части этажа)

б подъезд
Подвальный этаж

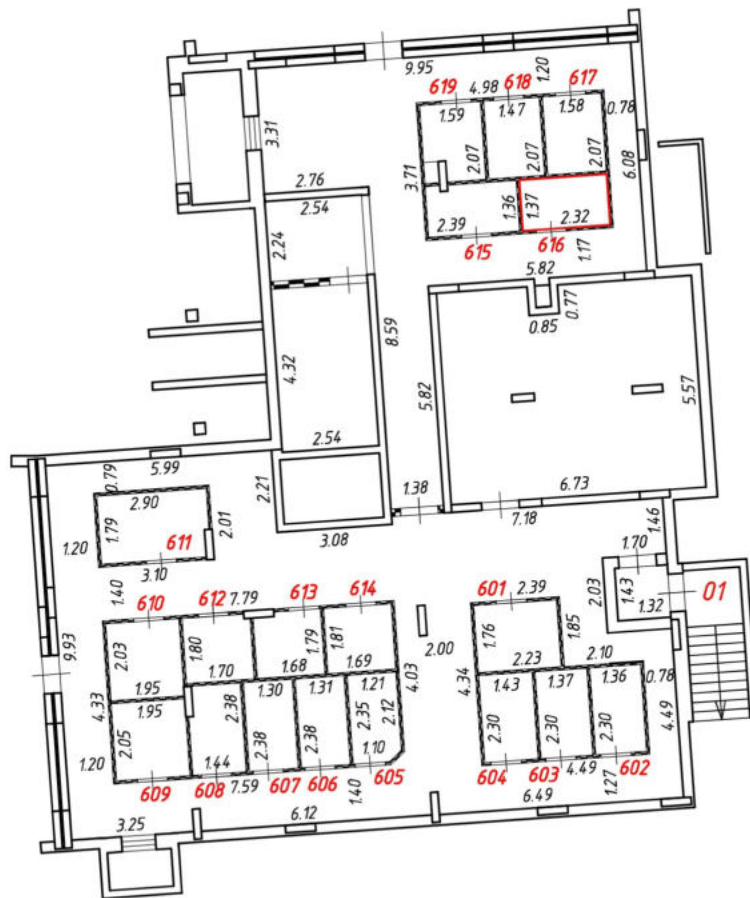
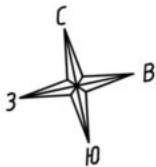

Масштаб 1:200

Условные обозначения:

№ п/п	Наименование условного знака	Изображение
1	Часть границы внахлест образованного помещения	
2	Стена с окном и дверью	
3	Лестница	
4	Перегородка	
5	Номер помещения (квартиры)	616
6	Линейный размер (м)	2.32

План этажа (части этажа)

б подъезд
Подвальный этаж

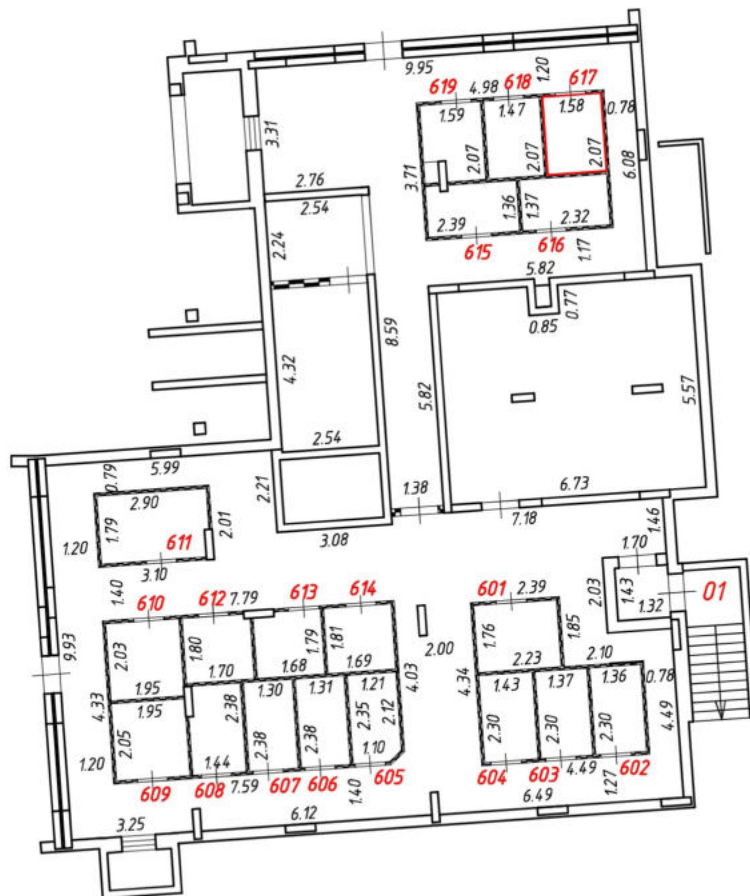
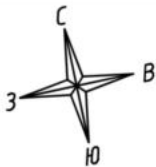

Масштаб 1:200

Условные обозначения:

№ п/п	Наименование условного знака	Изображение
1	Часть границы внаполь образованного помещения	
2	Стена с окном и дверью	
3	Лестница	
4	Перегородка	
5	Номер помещения (квартиры)	617
6	Линейный размер (м)	1.58

План этажа (части этажа)

б подъезд
Подвальный этаж

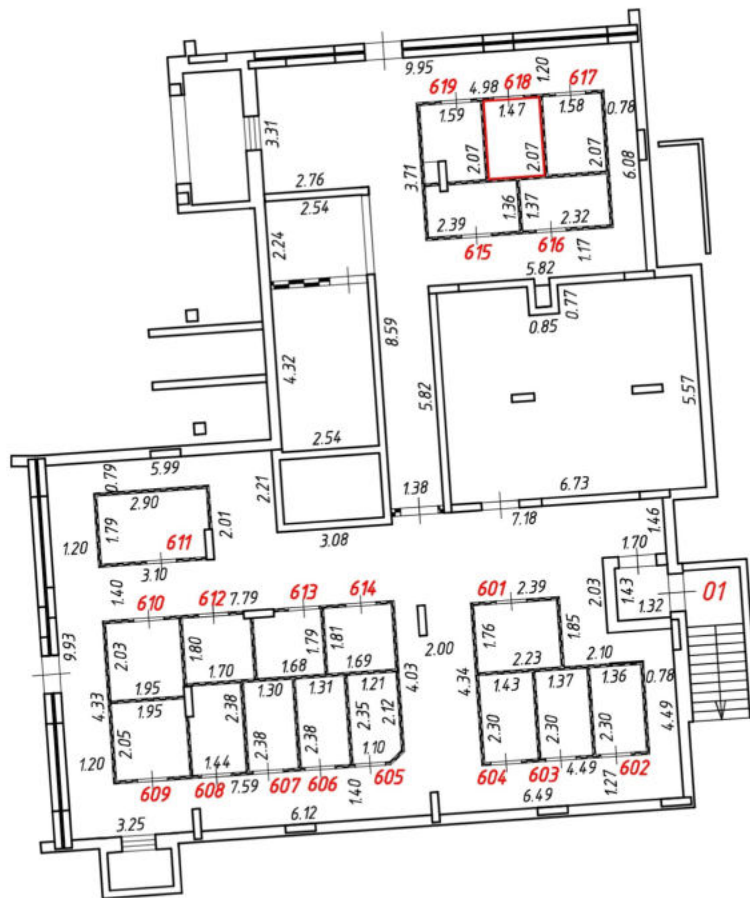
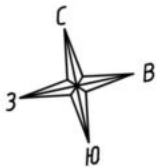

Масштаб 1:200

Условные обозначения:

№ п/п	Наименование условного знака	Изображение
1	Часть границы внаполь образованного помещения	
2	Стена с окном и дверью	
3	Лестница	
4	Перегородка	
5	Номер помещения (квартиры)	618
6	Линейный размер (м)	1.47

План этажа (части этажа)

б подъезд
Подвальный этаж

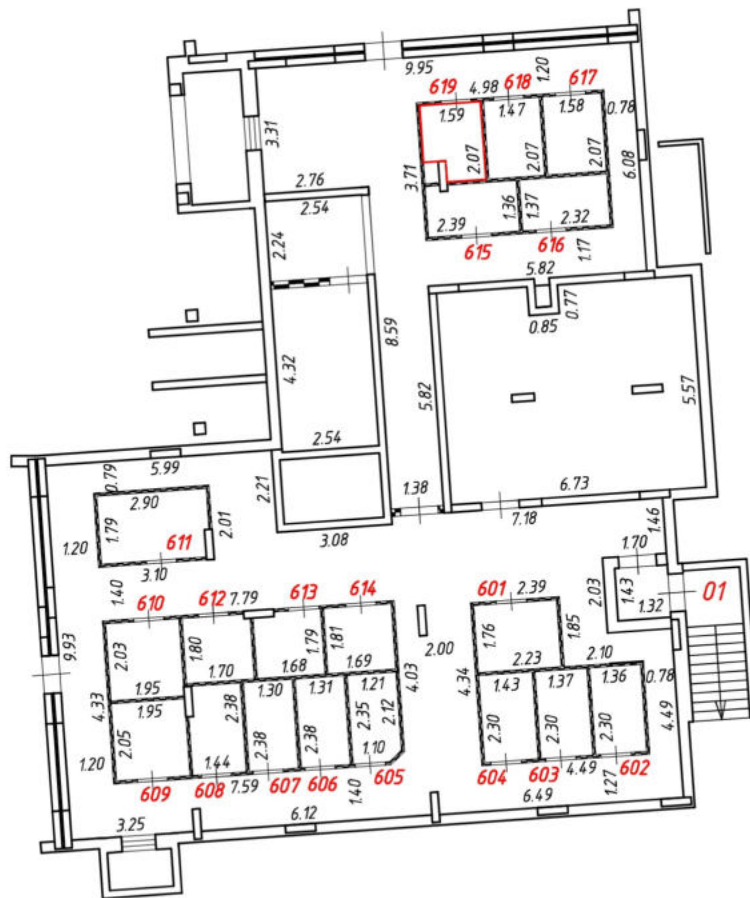
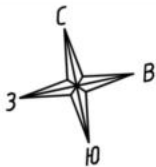

Масштаб 1:200

Условные обозначения:

№ п/п	Наименование условного знака	Изображение
1	Часть границы внады образованного помещения	
2	Стена с окном и дверью	
3	Лестница	
4	Перегородка	
5	Номер помещения (квартиры)	619
6	Линейный размер (м)	1.59

План этажа (части этажа)

7 подъезд
Подвальный этаж

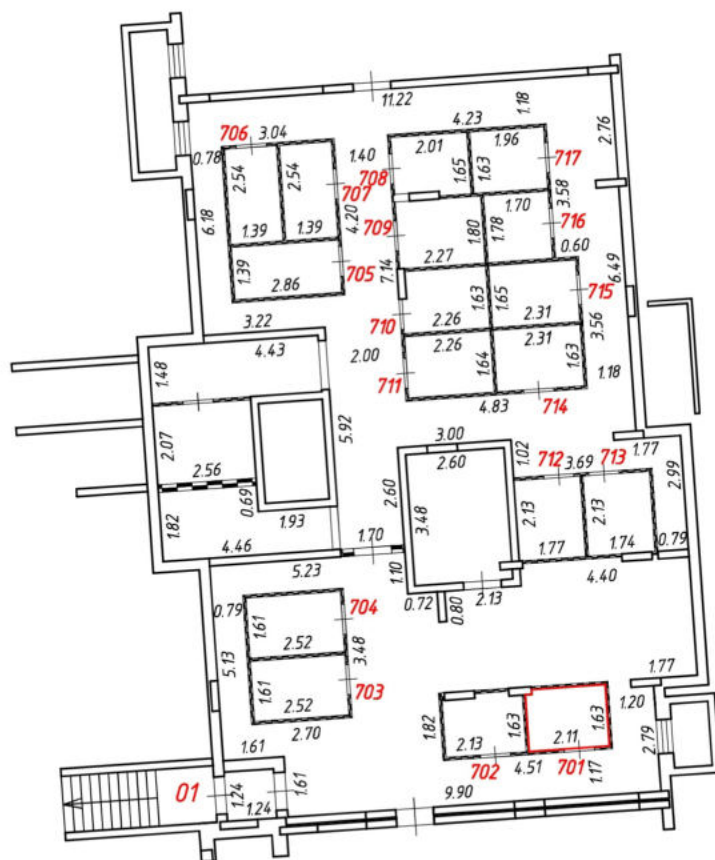
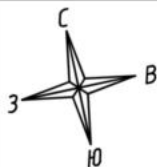

Масштаб 1:200
Условные обозначения:

№ п/п	Наименование условного знака	Изображение
1	Часть границы внаполь образованного помещения	
2	Стена с окном и дверью	
3	Лестница	
4	Перегородка	
5	Номер помещения (квартиры)	701
6	Линейный размер (м)	2.11

План этажа (части этажа)

7 подъезд
Подвальный этаж

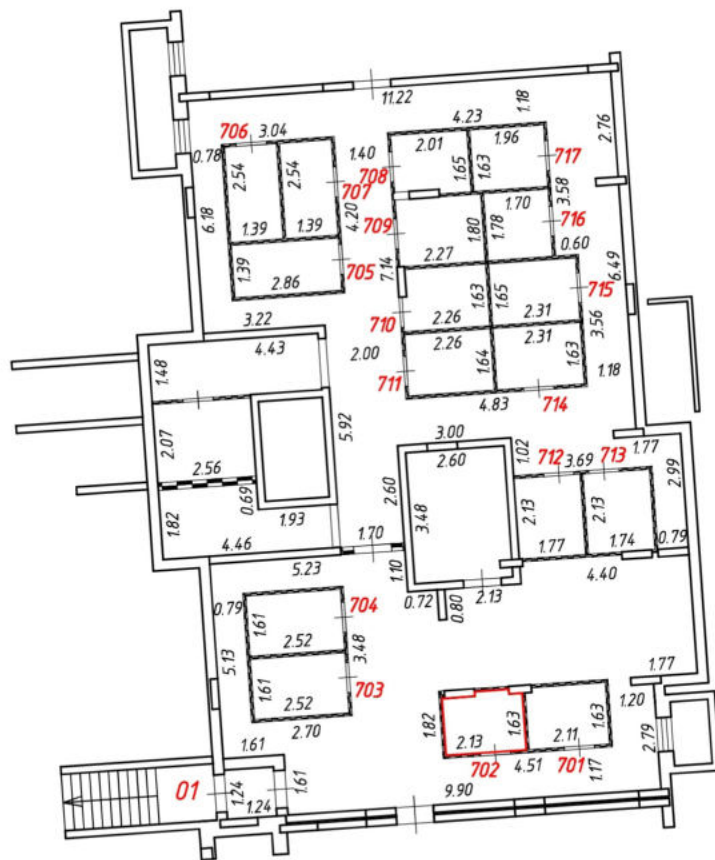
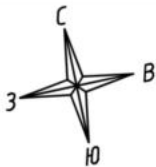

Масштаб 1:200
Условные обозначения:

№ п/п	Наименование условного знака	Изображение
1	Часть границы внаполь образованного помещения	
2	Стена с окном и дверью	
3	Лестница	
4	Перегородка	
5	Номер помещения (квартиры)	702
6	Линейный размер (м)	2.13

План этажа (части этажа)

7 подъезд
Подвальный этаж

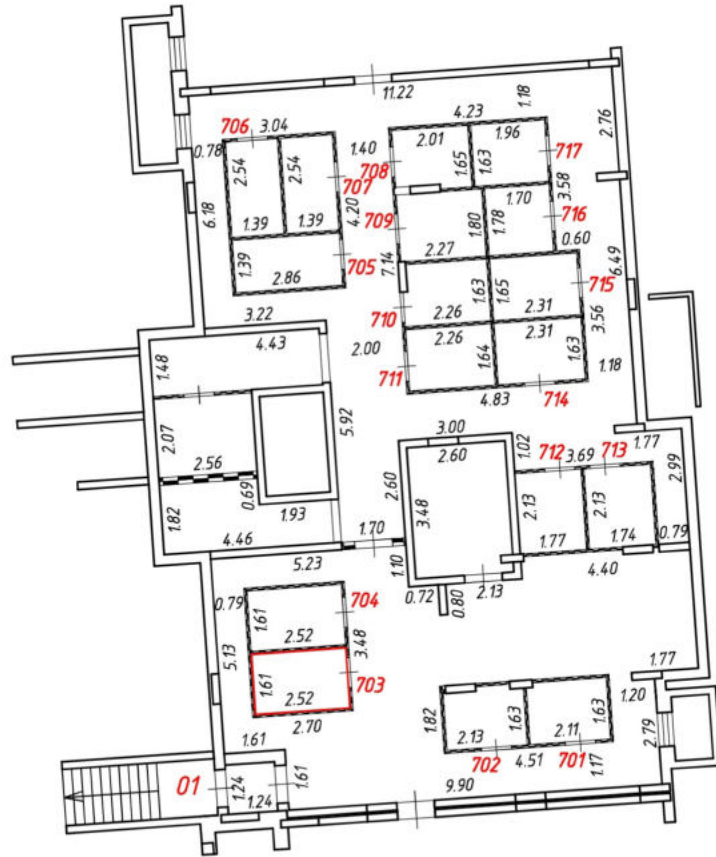
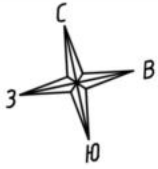

Масштаб 1:200
Условные обозначения:

№ п/п	Наименование условного знака	Изображение
1	Часть границы внаполь образованного помещения	
2	Стена с окном и дверью	
3	Лестница	
4	Перегородка	
5	Номер помещения (квартиры)	703
6	Линейный размер (м)	2.52

План этажа (части этажа)

7 подъезд
Подвальный этаж

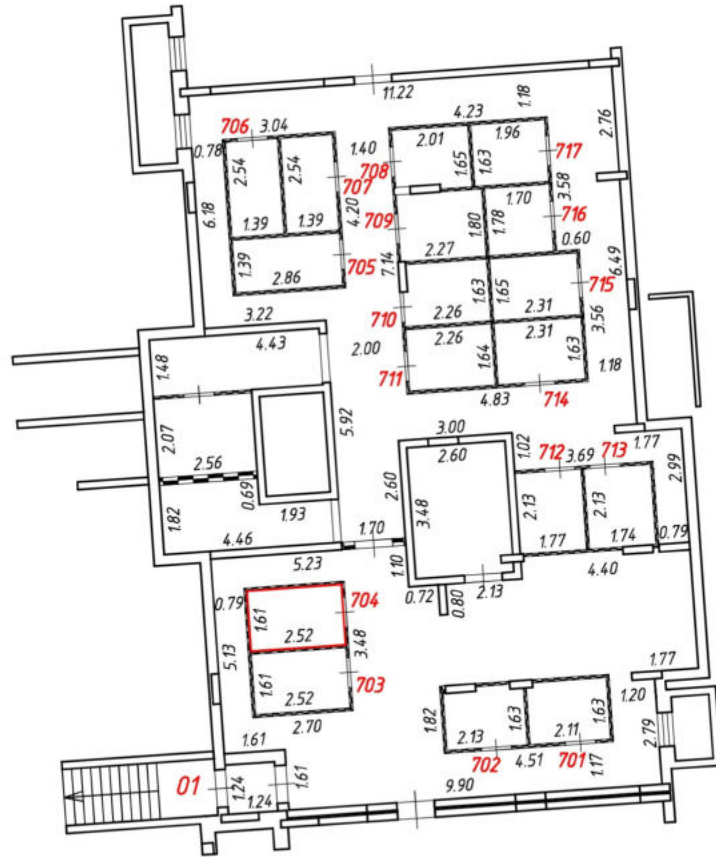
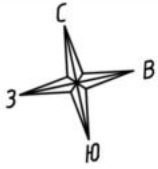

Масштаб 1:200
Условные обозначения:

№ п/п	Наименование условного знака	Изображение
1	Часть границы внаполь образованного помещения	
2	Стена с окном и дверью	
3	Лестница	
4	Перегородка	
5	Номер помещения (квартиры)	704
6	Линейный размер (м)	2.52

План этажа (части этажа)

7 подъезд
Подвальный этаж

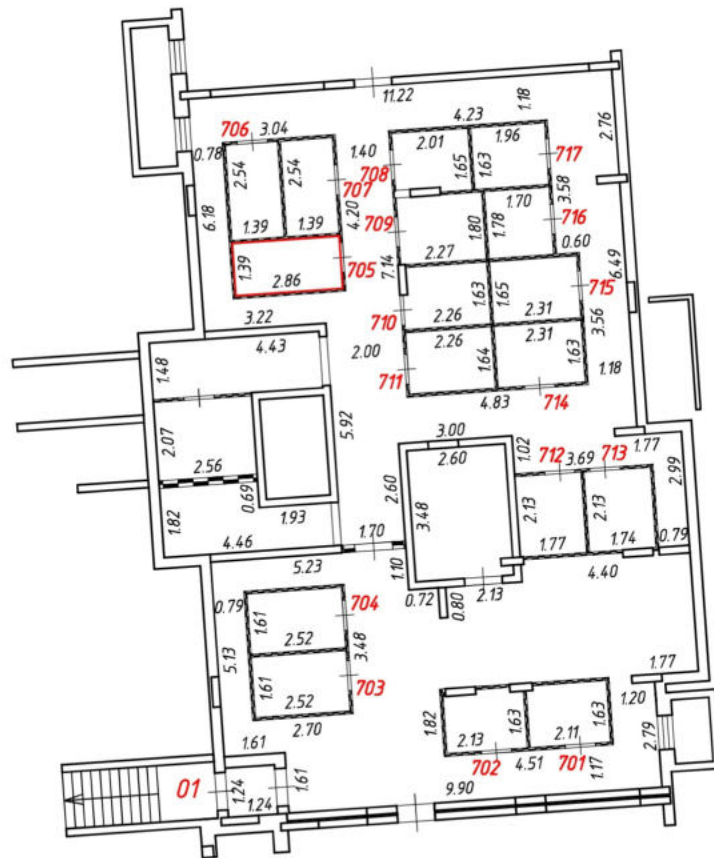
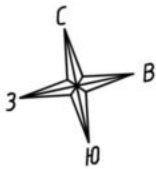

Масштаб 1:200
Условные обозначения:

№ п/п	Наименование условного знака	Изображение
1	Часть границы внаполь образованного помещения	
2	Стена с окном и дверью	
3	Лестница	
4	Перегородка	
5	Номер помещения (квартиры)	705
6	Линейный размер (м)	2.86

План этажа (части этажа)

7 подъезд
Подвальный этаж

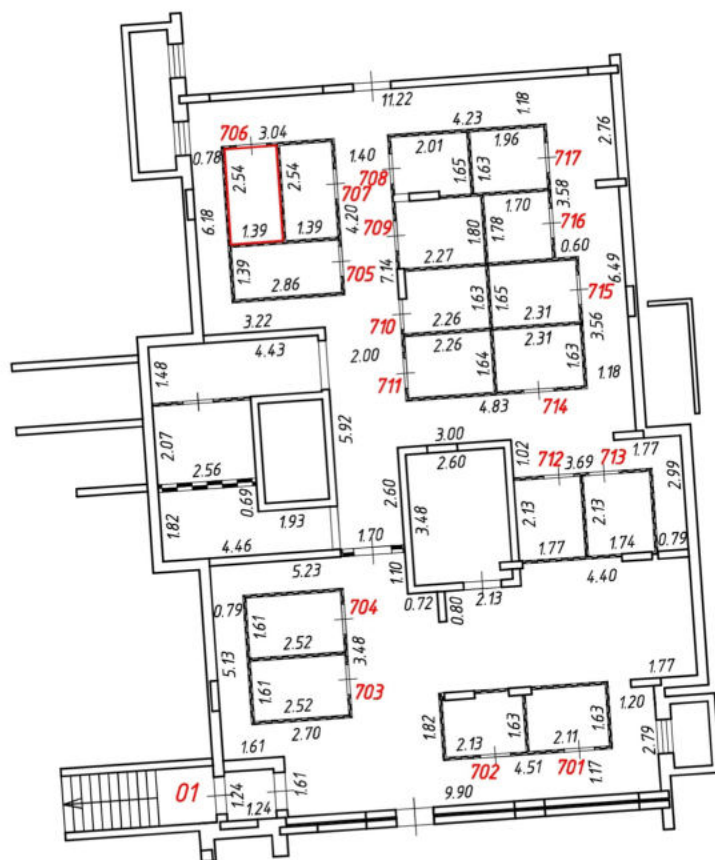
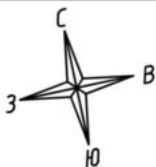

Масштаб 1:200
Условные обозначения:

№ п/п	Наименование условного знака	Изображение
1	Часть границы внаполь образованного помещения	
2	Стена с окном и дверью	
3	Лестница	
4	Перегородка	
5	Номер помещения (квартиры)	706
6	Линейный размер (м)	1.39

План этажа (части этажа)

7 подъезд
Подвальный этаж

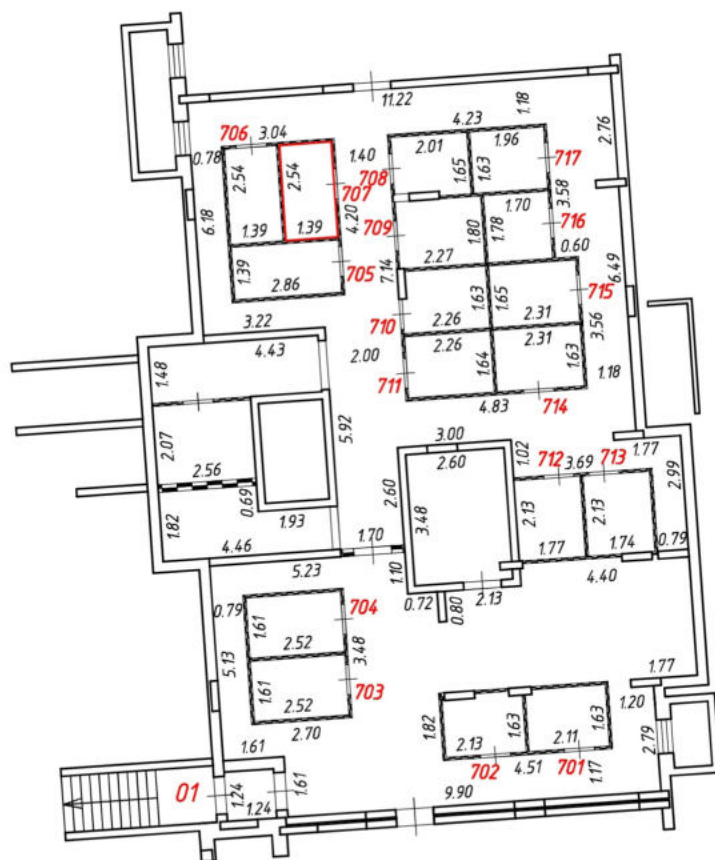
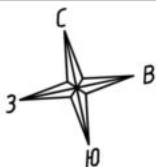

Масштаб 1:200
Условные обозначения:

№ п/п	Наименование условного знака	Изображение
1	Часть границы внаполь образованного помещения	
2	Стена с окном и дверью	
3	Лестница	
4	Перегородка	
5	Номер помещения (квартиры)	707
6	Линейный размер (м)	1.39

План этажа (части этажа)

7 подъезд
Подвальный этаж

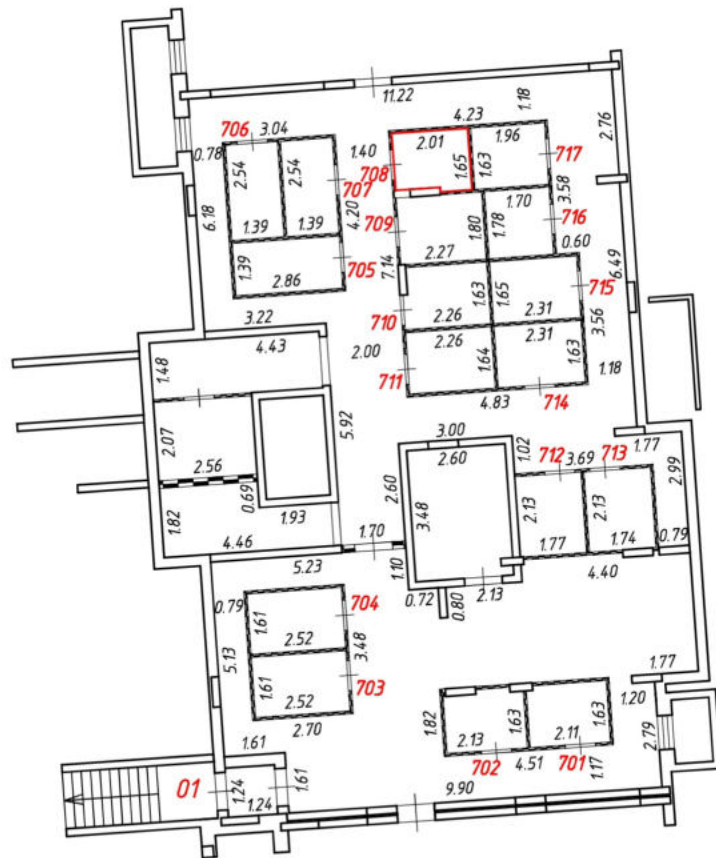
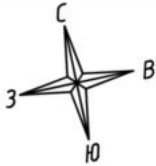

Масштаб 1:200
Условные обозначения:

№ п/п	Наименование условного знака	Изображение
1	Часть границы внаполь образованного помещения	
2	Стена с окном и дверью	
3	Лестница	
4	Перегородка	
5	Номер помещения (квартиры)	708
6	Линейный размер (м)	2.01

План этажа (части этажа)

7 подъезд
Подвальный этаж

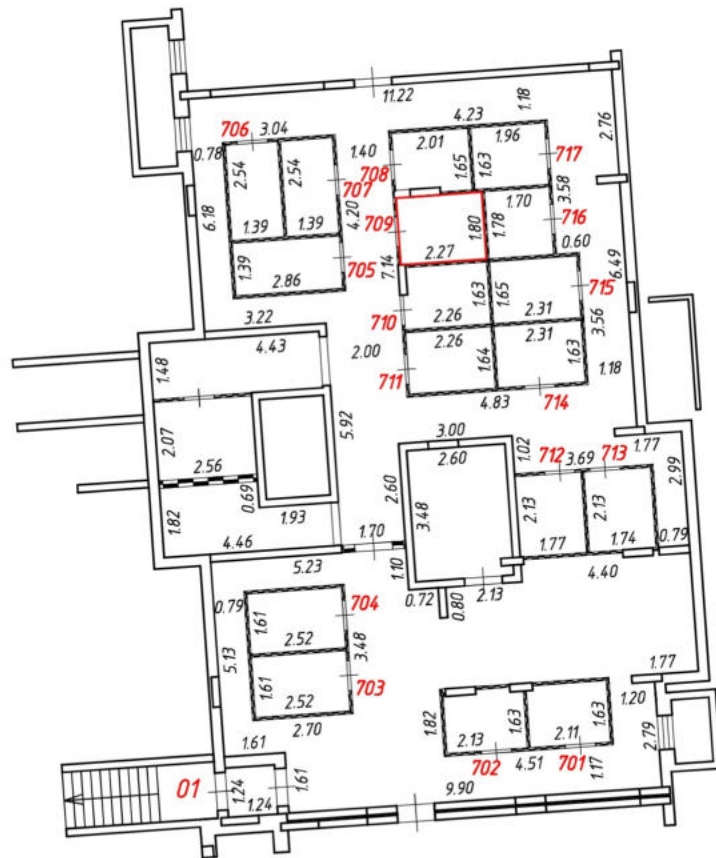
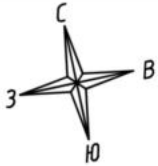

Масштаб 1:200
Условные обозначения:

№ п/п	Наименование условного знака	Изображение
1	Часть границы внодь образованного помещения	
2	Стена с окном и дверью	
3	Лестница	
4	Перегородка	
5	Номер помещения (квартиры)	709
6	Линейный размер (м)	2.27

План этажа (части этажа)

7 подъезд
Подвальный этаж

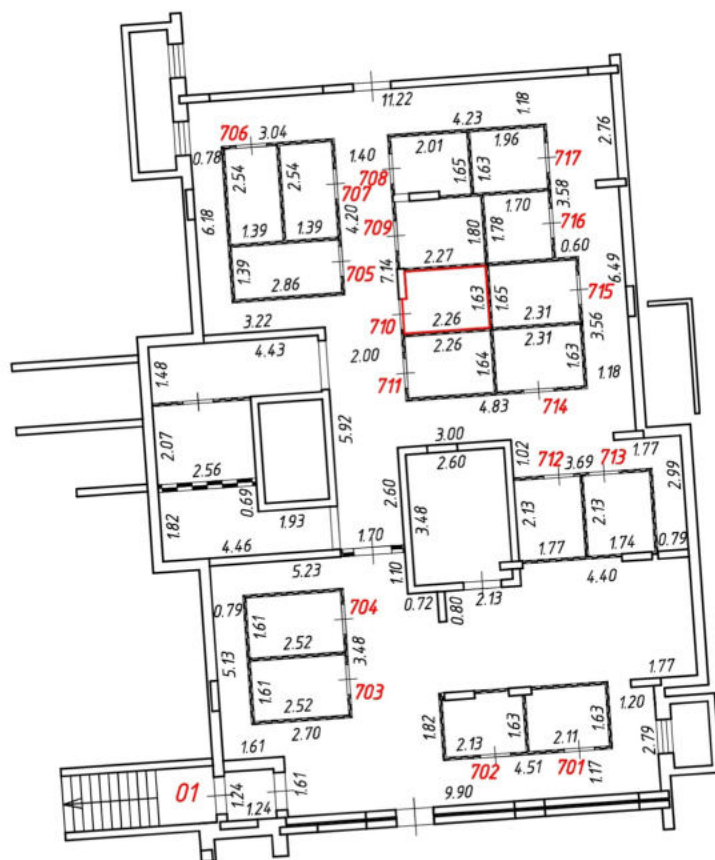
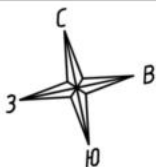

Масштаб 1:200
Условные обозначения:

№ п/п	Наименование условного знака	Изображение
1	Часть границы впасть образованного помещения	
2	Стена с окном и дверью	
3	Лестница	
4	Перегородка	
5	Номер помещения (квартиры)	710
6	Линейный размер (м)	2.26

План этажа (части этажа)

7 подъезд
Подвальный этаж

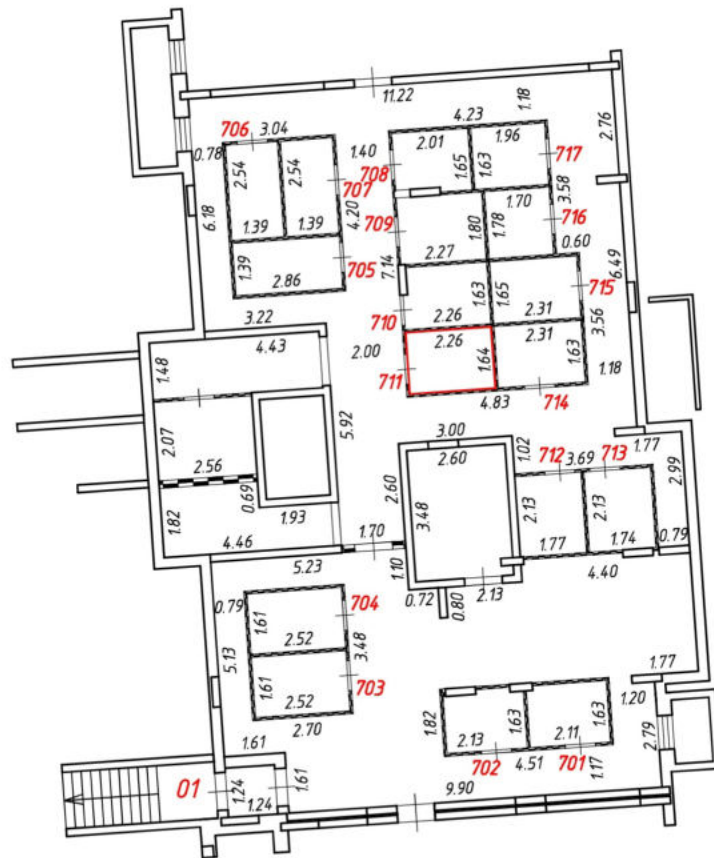
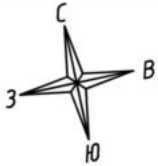

Масштаб 1:200
Условные обозначения:

№ п/п	Наименование условного знака	Изображение
1	Часть границы внаполь образованного помещения	
2	Стена с окном и дверью	
3	Лестница	
4	Перегородка	
5	Номер помещения (квартиры)	711
6	Линейный размер (м)	2.26

План этажа (части этажа)

7 подъезд
Подвальный этаж

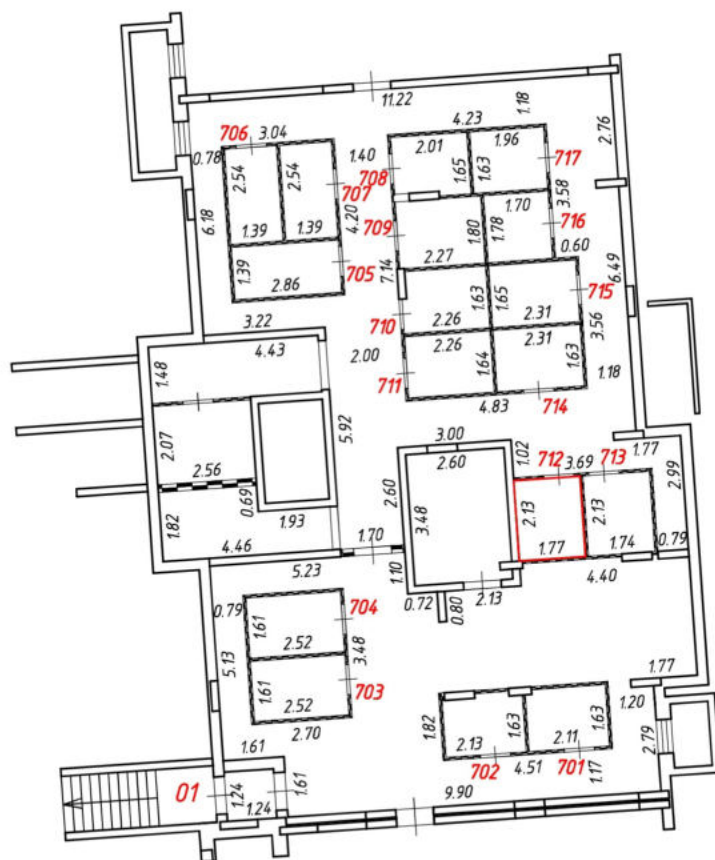
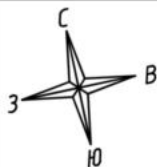

Масштаб 1:200
Условные обозначения:

№ п/п	Наименование условного знака	Изображение
1	Часть границы внодь образованного помещения	
2	Стена с окном и дверью	
3	Лестница	
4	Перегородка	
5	Номер помещения (квартиры)	712
6	Линейный размер (м)	1.77

План этажа (части этажа)

7 подъезд
Подвальный этаж

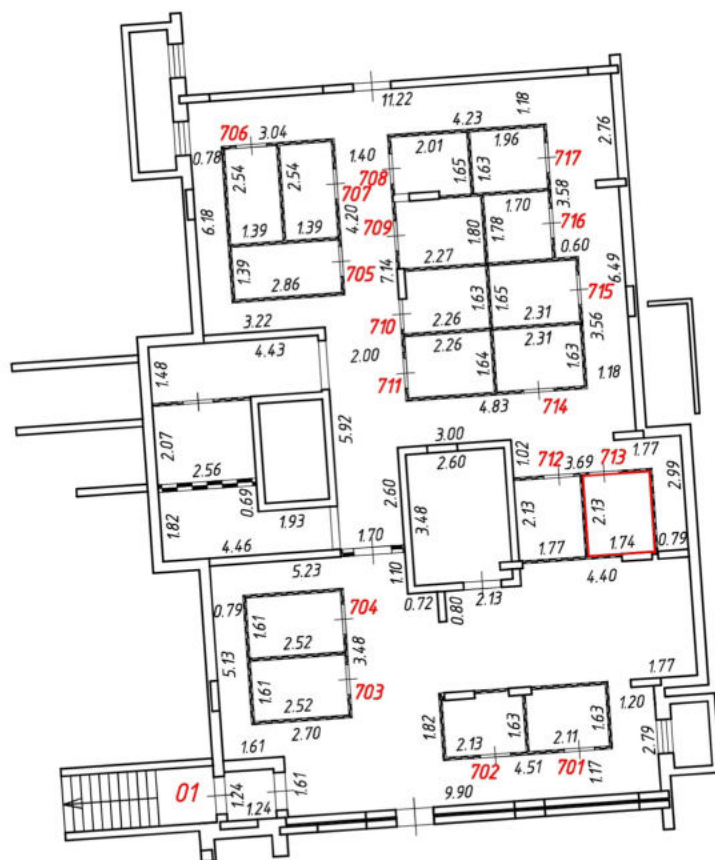
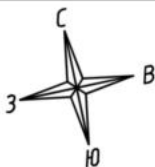

Масштаб 1:200
Условные обозначения:

№ п/п	Наименование условного знака	Изображение
1	Часть границы внаполь образованного помещения	
2	Стена с окном и дверью	
3	Лестница	
4	Перегородка	
5	Номер помещения (квартиры)	713
6	Линейный размер (м)	1.74

План этажа (части этажа)

7 подъезд
Подвальный этаж

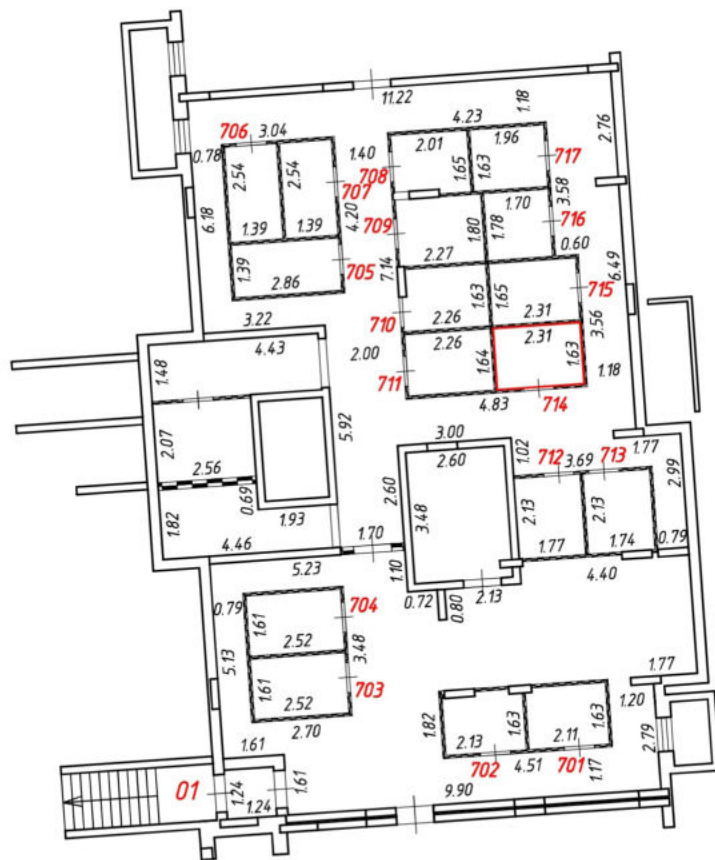
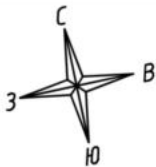

Масштаб 1:200
Условные обозначения:

№ п/п	Наименование условного знака	Изображение
1	Часть границы внаполь образованного помещения	
2	Стена с окном и дверью	
3	Лестница	
4	Перегородка	
5	Номер помещения (квартиры)	714
6	Линейный размер (м)	2.31

План этажа (части этажа)

7 подъезд
Подвальный этаж

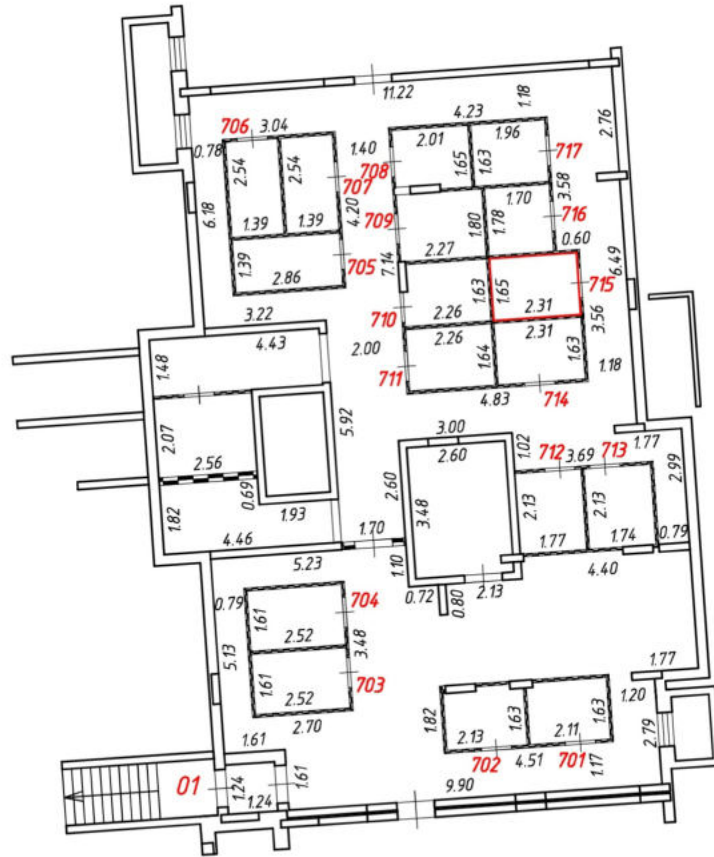
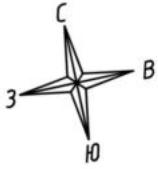

Масштаб 1:200
Условные обозначения:

№ п/п	Наименование условного знака	Изображение
1	Часть границы внаполь образованного помещения	
2	Стена с окном и дверью	
3	Лестница	
4	Перегородка	
5	Номер помещения (квартиры)	715
6	Линейный размер (м)	2.31

План этажа (части этажа)

7 подъезд
Подвальный этаж

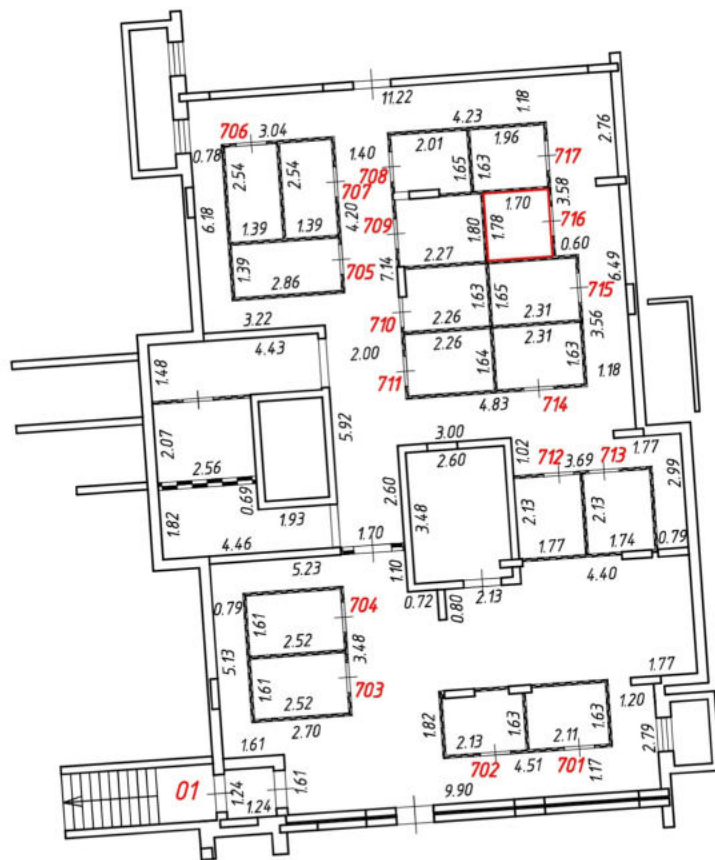
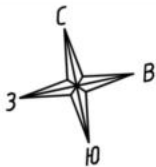

Масштаб 1:200
Условные обозначения:

№ п/п	Наименование условного знака	Изображение
1	Часть границы внаполь образованного помещения	
2	Стена с окном и дверью	
3	Лестница	
4	Перегородка	
5	Номер помещения (квартиры)	716
6	Линейный размер (м)	1.70

План этажа (части этажа)

7 подъезд
Подвальный этаж

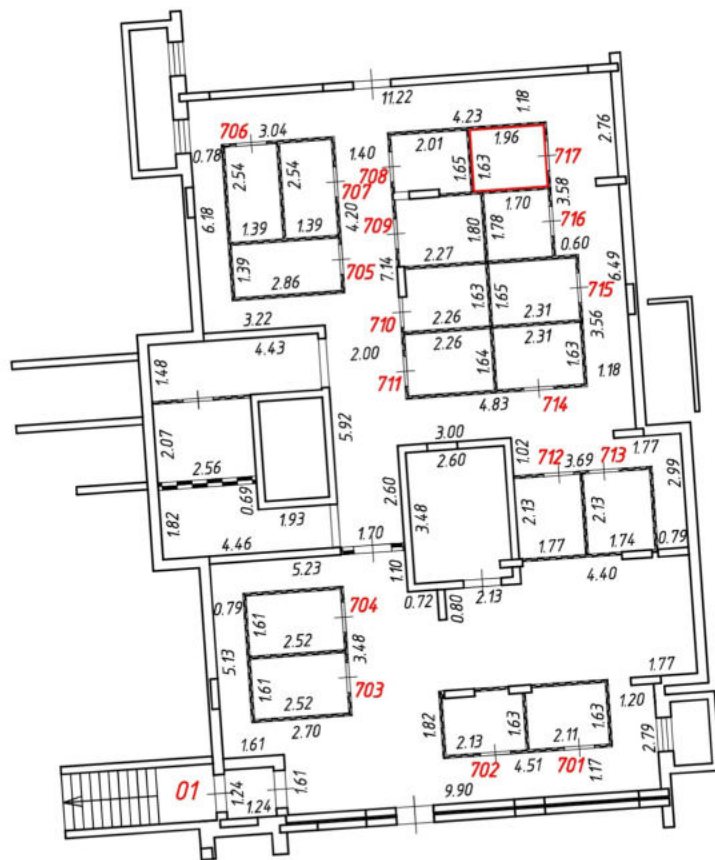
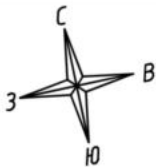

Масштаб 1:200
Условные обозначения:

№ п/п	Наименование условного знака	Изображение
1	Часть границы внодь образованного помещения	
2	Стена с окном и дверью	
3	Лестница	
4	Перегородка	
5	Номер помещения (квартиры)	717
6	Линейный размер (м)	1.96

План этажа (части этажа)

8 подъезд
Подвальный этаж

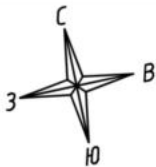

Масштаб 1:200

Условные обозначения:

№ п/п	Наименование условного знака	Изображение
1	Часть границы внодь образованного помещения	
2	Стена с окном и дверью	
3	Лестница	
4	Перегородка	
5	Номер помещения (квартиры)	801
6	Линейный размер (м)	2.55

План этажа (части этажа)

8 подъезд
Подвальный этаж

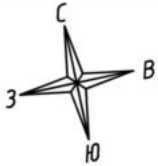

Масштаб 1:200

Условные обозначения:

№ п/п	Наименование условного знака	Изображение
1	Часть границы вдоль образованного помещения	
2	Стена с окном и дверью	
3	Лестница	
4	Перегородка	
5	Номер помещения (квартиры)	802
6	Линейный размер (м)	2.55

План этажа (части этажа)

8 подъезд
Подвальный этаж

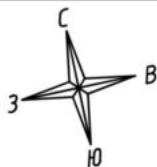

Масштаб 1:200
Условные обозначения:

№ п/п	Наименование условного знака	Изображение
1	Часть границы внодь образованного помещения	
2	Стена с окном и дверью	
3	Лестница	
4	Перегородка	
5	Номер помещения (квартиры)	803
6	Линейный размер (м)	2.55

План этажа (части этажа)

8 подъезд
Подвальный этаж

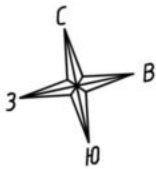

Масштаб 1:200

Условные обозначения:

№ п/п	Наименование условного знака	Изображение
1	Часть границы вдоль образованного помещения	
2	Стена с окном и дверью	
3	Лестница	
4	Перегородка	
5	Номер помещения (квартиры)	804
6	Линейный размер (м)	2.39

План этажа (части этажа)

8 подъезд
Подвальный этаж

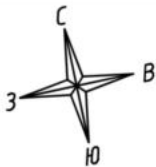

Масштаб 1:200

Условные обозначения:

№ п/п	Наименование условного знака	Изображение
1	Часть границы внодь образованного помещения	
2	Стена с окном и дверью	
3	Лестница	
4	Перегородка	
5	Номер помещения (квартиры)	805
6	Линейный размер (м)	2.38

План этажа (части этажа)

8 подъезд
Подвальный этаж

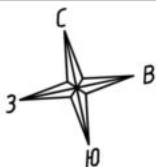

Масштаб 1:200

Условные обозначения:

№ п/п	Наименование условного знака	Изображение
1	Часть границы внодь образованного помещения	
2	Стена с окном и дверью	
3	Лестница	
4	Перегородка	
5	Номер помещения (квартиры)	806
6	Линейный размер (м)	2.40

План этажа (части этажа)

8 подъезд
Подвальный этаж

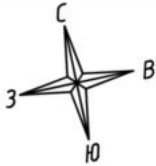

Масштаб 1:200

Условные обозначения:

№ п/п	Наименование условного знака	Изображение
1	Часть границы внодь образованного помещения	
2	Стена с окном и дверью	
3	Лестница	
4	Перегородка	
5	Номер помещения (квартиры)	807
6	Линейный размер (м)	2.40

План этажа (части этажа)

8 подъезд
Подвальный этаж

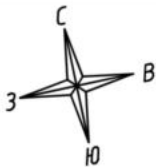

Масштаб 1:200

Условные обозначения:

№ п/п	Наименование условного знака	Изображение
1	Часть границы внодь образованного помещения	
2	Стена с окном и дверью	
3	Лестница	
4	Перегородка	
5	Номер помещения (квартиры)	808
6	Линейный размер (м)	1.88

План этажа (части этажа)

8 подъезд
Подвальный этаж

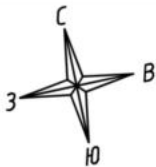

Масштаб 1:200

Условные обозначения:

№ п/п	Наименование условного знака	Изображение
1	Часть границы внодь образованного помещения	
2	Стена с окном и дверью	
3	Лестница	
4	Перегородка	
5	Номер помещения (квартиры)	809
6	Линейный размер (м)	1.88

План этажа (части этажа)

8 подъезд
Подвальный этаж

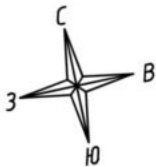

Масштаб 1:200

Условные обозначения:

№ п/п	Наименование условного знака	Изображение
1	Часть границы вдоль образованного помещения	
2	Стена с окном и дверью	
3	Лестница	
4	Перегородка	
5	Номер помещения (квартиры)	810
6	Линейный размер (м)	2.49

План этажа (части этажа)

8 подъезд
Подвальный этаж

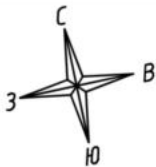

Масштаб 1:200

Условные обозначения:

№ п/п	Наименование условного знака	Изображение
1	Часть границы внодь образованного помещения	
2	Стена с окном и дверью	
3	Лестница	
4	Перегородка	
5	Номер помещения (квартиры)	811
6	Линейный размер (м)	2.48

План этажа (части этажа)

8 подъезд
Подвальный этаж

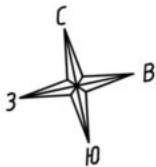

Масштаб 1:200

Условные обозначения:

№ п/п	Наименование условного знака	Изображение
1	Часть границы внодь образованного помещения	
2	Стена с окном и дверью	
3	Лестница	
4	Перегородка	
5	Номер помещения (квартиры)	812
6	Линейный размер (м)	1.77

План этажа (части этажа)

8 подъезд
Подвальный этаж

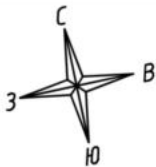

Масштаб 1:200

Условные обозначения:

№ п/п	Наименование условного знака	Изображение
1	Часть границы внодь образованного помещения	
2	Стена с окном и дверью	
3	Лестница	
4	Перегородка	
5	Номер помещения (квартиры)	813
6	Линейный размер (м)	1.77

План этажа (части этажа)

8 подъезд
Подвальный этаж

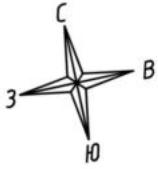

Масштаб 1:200
Условные обозначения:

№ п/п	Наименование условного знака	Изображение
1	Часть границы вдоль образованного помещения	
2	Стена с окном и дверью	
3	Лестница	
4	Перегородка	
5	Номер помещения (квартиры)	814
6	Линейный размер (м)	2.82

План этажа (части этажа)

8 подъезд
Подвальный этаж

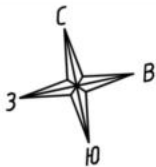

Масштаб 1:200

Условные обозначения:

№ п/п	Наименование условного знака	Изображение
1	Часть границы внодь образованного помещения	
2	Стена с окном и дверью	
3	Лестница	
4	Перегородка	
5	Номер помещения (квартиры)	815
6	Линейный размер (м)	2.82

План этажа (части этажа)

8 подъезд
Подвальный этаж

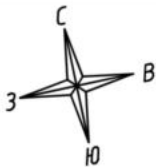

Масштаб 1:200

Условные обозначения:

№ п/п	Наименование условного знака	Изображение
1	Часть границы внодь образованного помещения	
2	Стена с окном и дверью	
3	Лестница	
4	Перегородка	
5	Номер помещения (квартиры)	816
6	Линейный размер (м)	1.71

План этажа (части этажа)

8 подъезд
Подвальный этаж

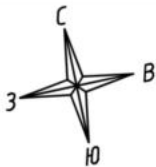

Масштаб 1:200

Условные обозначения:

№ п/п	Наименование условного знака	Изображение
1	Часть границы вдоль образованного помещения	
2	Стена с окном и дверью	
3	Лестница	
4	Перегородка	
5	Номер помещения (квартиры)	817
6	Линейный размер (м)	1.78

План этажа (части этажа)

8 подъезд
Подвальный этаж

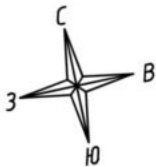

Масштаб 1:200

Условные обозначения:

№ п/п	Наименование условного знака	Изображение
1	Часть границы внодь образованного помещения	
2	Стена с окном и дверью	
3	Лестница	
4	Перегородка	
5	Номер помещения (квартиры)	818
6	Линейный размер (м)	1.77

План этажа (части этажа)

8 подъезд
Подвальный этаж

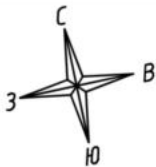

Масштаб 1:200

Условные обозначения:

№ п/п	Наименование условного знака	Изображение
1	Часть границы вдоль образованного помещения	
2	Стена с окном и дверью	
3	Лестница	
4	Перегородка	
5	Номер помещения (квартиры)	819
6	Линейный размер (м)	1.77

План этажа (части этажа)

8 подъезд
Подвальный этаж

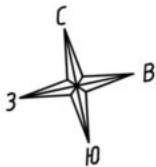

Масштаб 1:200

Условные обозначения:

№ п/п	Наименование условного знака	Изображение
1	Часть границы вдоль образованного помещения	
2	Стена с окном и дверью	
3	Лестница	
4	Перегородка	
5	Номер помещения (квартиры)	820
6	Линейный размер (м)	1.78

План этажа (части этажа)

8 подъезд
Подвальный этаж

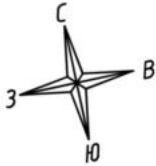

Масштаб 1:200

Условные обозначения:

№ п/п	Наименование условного знака	Изображение
1	Часть границы вночь образованного помещения	
2	Стена с окном и дверью	
3	Лестница	
4	Перегородка	
5	Номер помещения (квартиры)	821
6	Линейный размер (м)	1.78

План этажа (части этажа)

8 подъезд
Подвальный этаж

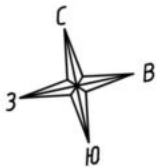

Масштаб 1:200

Условные обозначения:

№ п/п	Наименование условного знака	Изображение
1	Часть границы внодь образованного помещения	
2	Стена с окном и дверью	
3	Лестница	
4	Перегородка	
5	Номер помещения (квартиры)	822
6	Линейный размер (м)	1.78